# GAZETA DE S.PAULO

**Sexta-feira**
19 DE JULHO DE 2024

VERDADEIRO. SEMPRE
FUNDADO EM 1.999 - ANO 25 - Nº 6.488

**R$ 4,00**
*DF e outros Estados - R$ 5,00*
***gazetasp.com.br***

ARNAUD PIERRE COURTADON/GAZETA DE S.PAULO

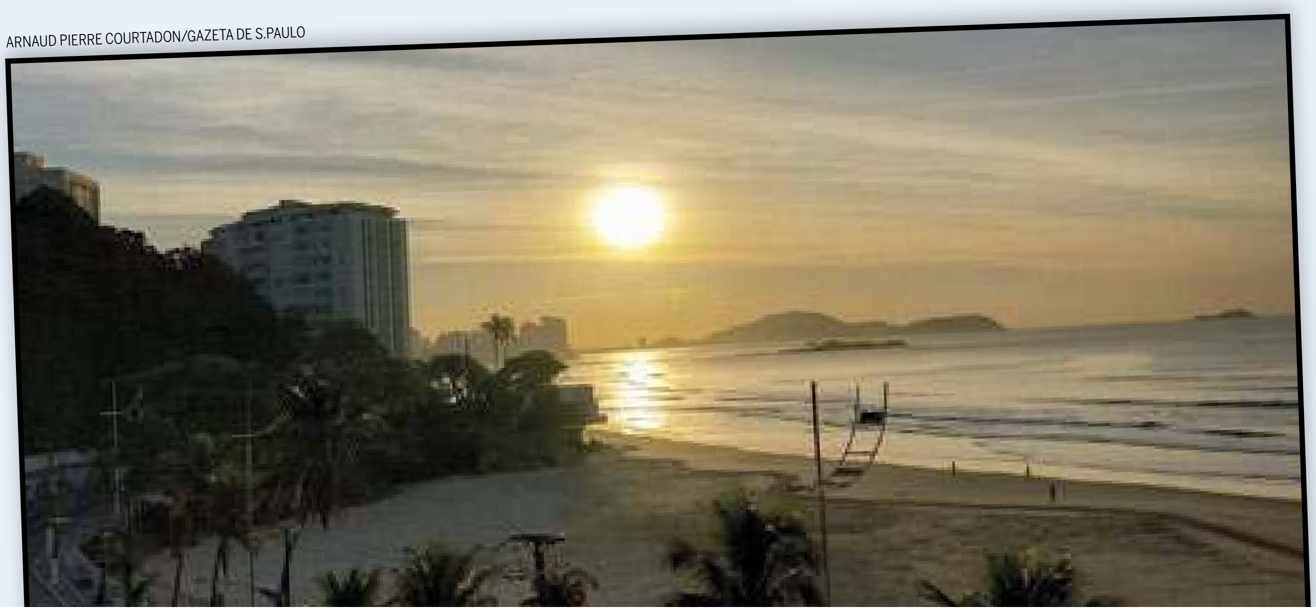

## Veranico vai aumentar temperaturas no Brasil

Depois de um início de inverno com episódios de passagem de ar polar pelo país, parte do Brasil verá as temperaturas subirem nos próximos dias. Uma nova massa de ar quente se estabelecerá na faixa central do Brasil nos próximos dias, segundo o Climatempo. O maior efeito será no começo da semana que vem em estados como São Paulo, que pode ter 28ºC de máxima na segunda (22). O responsável por contribuir para a estabilização dessa massa de ar quente é um novo bloqueio atmosférico. Mesmo com o aumento das temperaturas durante as tardes, as noites e madrugadas continuarão frias. Isso acontece devido ao período mais curto de horas de sol e, consequentemente, à menor incidência de radiação solar. **BRASIL/A5**

# SP registra aumento de abertura de empresas em 2024

### ›› Junta Comercial registrou 174 mil novas companhias no 1º semestre, 14,7% a mais que no primeiro semestre de 2023

Mais de 174 mil empresas foram abertas no estado de São Paulo no primeiro semestre deste ano, novo recorde na série histórica iniciada em 1998 pela Junta Comercial do Estado de São Paulo (Jucesp). O número representa um aumento de 14,7% em comparação com as mais de 152 mil constituições registradas nos primeiros seis meses de 2023, que até então era o maior total já registrado. Em média, cerca de 29 mil empresas foram abertas por mês em todo o estado. **ESTADO/A3**

## Morte violenta está em queda no Brasil

Em 2023, as mortes violentas no Brasil diminuíram em relação a 2022. Segundo o Anuário Brasileiro de Segurança Pública, houve uma queda de 3,4% no período de um ano. Apesar da redução, foram registradas 46.328 mortes violentas intencionais no País. **BRASIL/A5**

## Um celular foi roubado a cada 33 segundos

Em 2023, 46,5 mil menos celulares foram roubados ou furtados em todo país em comparação com o ano anterior. Mesmo assim, as delegacias brasileiras registraram pelo segundo ano consecutivo quase um milhão de ocorrências. **BRASIL/A5**

**PESSOAS LGBTQIA+**

### *Assassinatos tiveram aumento de 42% no País em 2023*

**BRASIL/A5**

**PACOTE DE MEDIDAS**

### *Passaporte português terá novo prazo de validade*

**SERVIÇOS/A2**

LINKEDIN/BANESP

## Bixiga e Clube Banespa **Nunes sanciona criação de dois novos parques na Capital**

O prefeito Ricardo Nunes (MDB) sancionou nesta quinta-feira (18/7) as leis que criam os parques do Rio Bixiga, na região central, e do Banespa, em Santo Amaro, na zona sul da Capital. A criação da área verde no centro, um terreno de 11 mil metros quadrado, era uma das bandeiras do diretor teatral Zé Celso Martinez Corrêa, comandante do Teatro Oficina que morreu em junho do ano passado. **ESTADO/A3**

**SHOW EM SÃO PAULO**

### *Banda Smashing Pumpkins anuncia que vai tocar no País em novembro*

DIVULGAÇÃO/FACEBOOK

A banda Smashing Pumpkins, uma das mais importantes do rock alternativo nos anos 1990, anunciou dois shows no Brasil em novembro. A banda liderada pelo vocalista e guitarrista Billy Corgan passa por Brasília (1/11) e São Paulo (3/11) com a turnê 'The World Is a Vampire". Em São Paulo, o show acontece no Espaço Unimed. Os ingressos, a partir de R$ 195, estarão à venda para o público geral a partir desta sexta. **CULTURA/A11**

**NA CAPITAL**

### *Operários brigam em obras do estádio do Pacaembu*

**ESTADO/A3**

ISSN 2177-0824

## Tempo

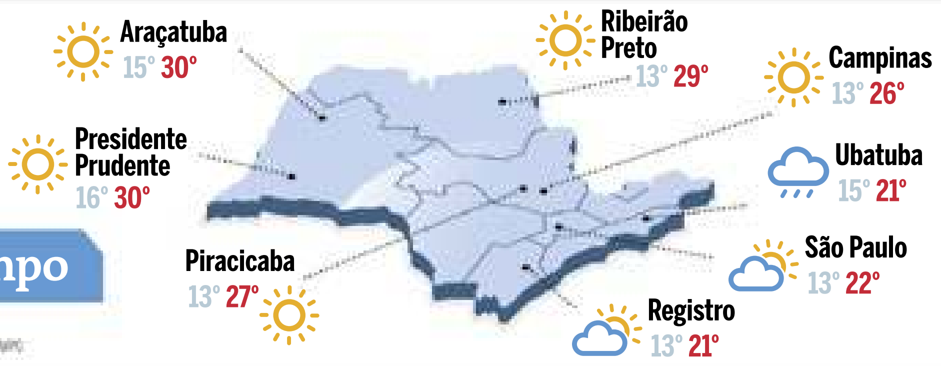

FONTE: CLIMATEMPO

Sol | Poucas nuvens | Nublado | Chuva rápida | Chuva

### Previsão para Capital

**AMANHÃ:** Dia de sol, com nevoeiro ao amanhecer.
mín 12° máx 23°

**DOMINGO:** Dia de sol com algumas nuvens e névoa ao amanhecer.
mín 12° máx 25°

**SEGUNDA:** Tempo ensolarado, com nevoeiro ao amanhecer. Noite de céu limpo.
mín 12° máx 26°

### Rodízio Capital

Não podem circular na cidade de São Paulo das 7h às 10h e das 17h às 20h veículos com placas final:

**HOJE:**

**9 e 0**

Nos fins de semana não há rodízio. Valor da multa é de R$ 130,16.

## NOTAS

DIVULGAÇÃO

**Aniversário.** A Prefeitura de São Caetano do Sul preparou uma programação diversificada para a comemoração dos seus 147 anos, celebrados no próximo dia 28. O primeiro evento, a Carreata de São Cristóvão, acontece neste domingo (21). A programação conta ainda com shows, exposições e eventos que resgatam e valorizam as tradições locais.

**Carreata.** A tradicional carreata de São Cristóvão dará início às celebrações, saindo da Praça Comendador Ermelino Matarazzo, 6, no Bairro Fundação, às 10h30. Um evento que enaltece a fé e a cultura local.

**Shows.** O Espaço Verde Chico Mendes (Avenida Fernando Simonsen, 566, Bairro Cerâmica) será palco de três grandes shows: Péricles, dia 26, Fábio Jr, dia 27, e Seu Jorge, dia 28. A entrada é gratuita, mediante a doação de 1kg de alimento não perecível. As atrações iniciam sempre às 20h30.

**Exposição.** Nos mesmos dias dos shows, também no Espaço Verde Chico Mendes, ocorrerá a exposição anual de carros antigos, uma das maiores do Estado de São Paulo. Uma oportunidade única para os amantes de automóveis clássicos. Na sexta-feira (26), das 16h às 21h, e no sábado (27) e domingo (28), das 9h às 21h.

**Homenagem.** No sábado (27), às 10h, será realizada a entrega da Medalha Di Thiene, um momento de reconhecimento e homenagem aos cidadãos que contribuem para o desenvolvimento da cidade. Local: Teatro Paulo Machado de Carvalho (Alameda Conde de Porto Alegre, 840, Bairro Santa Maria).

**Missa Campal.** No dia do aniversário da Cidade (28 de julho), às 10h, será realizada a Missa Campal na Paróquia São Caetano (Matriz Velha). Após a missa serão distribuídos pedaços do bolo pelos 147 anos da cidade.

**31ª Festa Italiana.** Marcando o encerramento das festividades, a tão esperada Festa Italiana chega à sua 31ª edição. O evento acontece de 3 a 25 de agosto, aos sábados e domingos, e contará com shows, apresentações e comidas típicas, celebrando a herança cultural italiana.

**MEDIDAS.** O governo de Portugal criou um pacote com 15 medidas para tentar reduzir a burocracia dos serviços públicos e facilitar o cotidiano da população e das empresas

# Passaporte português terá nova validade

O Passaporte Eletrônico Português (PEP) passará a ter um novo prazo de validade a partir de 2026. O governo de Portugal criou, na terça-feira (17), um pacote com 15 medidas para tentar reduzir a burocracia dos serviços públicos e facilitar o cotidiano da população e das empresas, incluindo a alteração da validade.

O programa, chamado de "Mais simplificação, menos burocracia", deve beneficiar quem tem passaporte português, mas reside no Brasil ou em outro lugar. Confira:

**ATRIBUIÇÃO UNIFICADA.** Atualmente, os números de Identificação Fiscal (NIF), da Segurança Social (NISS) e de Utente (NNU), para acesso ao Sistema Nacional de Saúde, são atribuídos em locais diferentes e com possibilidade de fazer o pedido on-line.

Agora, os três serão unificados, concedidos em um só lugar e de uma só vez.

DIVULGAÇÃO

A extensão prevê que a validade seja de 10 anos

**ESPAÇO CIDADÃO.** O governo de Portugal deve criar um serviço de atendimento integrado na rede de 893 Espaços Cidadão do país.

Com isso, a integração no atendimento presencial será possível para quem tem autorização de residência, cidadãos da União Europeia residentes, requerentes de asilo e refugiados, para que os imigrantes possam permanecer em Portugal.

O governo estabeleceu o último trimestre deste ano como prazo para implementar a medida.

**VALIDADE.** Até o momento o passaporte de Portugal vale por cinco anos e era uma reclamação constante da comunidade brasileira que vive no país.

A extensão prevê que a validade seja de 10 anos e entre em vigor até o primeiro trimestre de 2026. Até lá, o governo promete "novas medidas de segurança que corrijam os riscos crescentes associados às tentativas de falsificação". **(Monise Souza)**

# Companhia aérea 'low cost' lança voos entre Punta Cana e São Paulo

A companhia aérea low cost Arajet anunciou que deu início nesta semana à venda de passagens para voos entre São Paulo e Punta Cana, cidade turística na República Dominicana. A operação começará a partir de 27 de outubro deste ano.

O anúncio faz parte da estratégia da empresa para expandir mercado nas Américas. Além de São Paulo, a companhia caribenha também irá ligar Punta Cana a Toronto, Montreal, Santiago, Lima, Cidade do México e Cancún. Os destinos também servirão de conexão para outros lugares do continente, afirmou a empresa em comunicado.

Uma busca feita pela reportagem no site da empresa nesta quinta-feira (18) mostrou que os voos entre São Paulo e Punta Cana para outubro ou novembro podem ser adquiridos por um preço a partir de R$ 672. A companhia disponibiliza em seu site voos da rota aos domingos, segundas, quartas e sextas no período.

"Na Arajet estamos comprometidos em conseguir que a República Dominicana se torne o novo hub aéreo do continente", diz Víctor Pacheco Méndez, CEO e fundador da Arajet, em comunicado.

Méndez afirma, ainda, que posteriormente serão adicionadas rotas que vão de Punta Cana a destinos como Buenos Aires, Quito, Bogotá e Cartagena.

Em setembro do ano passado, a Arajet chegou ao Brasil com sua primeira rota, que liga Santo Domingo, também na República Dominicana, a São Paulo.

Como em toda low cost, há restrições. O serviço de bordo, por exemplo, não é de graça e, para se alimentar durante o voo, o passageiro precisa pagar.

COBrasil perdeu algumas rotas low cost durante a pandemia e o segmento passou a se concentrar mais no restante da América Latina.

Não há um consenso bem definido sobre o que pode caracterizar uma companhia aérea como low cost, termo em inglês usado pelo setor para as empresas que funcionam a baixo custo operacional e, por isso, ofertam passagem mais baratas.

Embora a Anac (Agência Nacional de Aviação Civil) tenha sua lista desse segmento, a agência afirma que a regulamentação da aviação civil não prevê tal classificação, pois se trata de um termo criado pelo mercado.

No entendimento da autarquia, são consideradas low cost companhias que separam, na venda, o serviço principal -ou seja, o transporte aéreo de passageiros- dos serviços acessórios, como alimentação e despacho de bagagens, que são cobrados à parte. **(FP)**

arajet.com
HI1027
arajet

DIVULGAÇÃO

A operação começará a partir de 27 de outubro deste ano e, posteriormente, serão adicionadas rotas que vão de Punta Cana a destinos como Buenos Aires, Quito e Bogotá

**O anúncio faz parte da estratégia da empresa para expandir mercado nas Américas. Além de São Paulo, a companhia caribenha também irá ligar Punta Cana a Toronto, Montreal, Santiago, Lima, Cidade do México e Cancún**

GAZETA DE S.PAULO

*"Um jornal independente é um jornal que tem a missão de levar à tona as informações que lhe são conferidas, não se vendendo aos interesses partidários e políticos, sempre focado em um único objetivo: informar corretamente os seus leitores. O Leitor em primeiro lugar".*

SERGIO SOUZA
**Fundador**

DANIEL SOUZA
**Diretor-Presidente**

PAULO SOUZA
**Diretor-Gráfico**

MARCELO BARROS
**Diretor - Vale do Ribeira**

ARNAUD PIERRE
**Editor-Responsável**

ALEXANDRE BUENO
**Diretor - Litoral e Vale do Paraíba**

**Jornal Gazeta de S. Paulo** é uma publicação da empresa **Jornal Gazeta SP Ltda** - CNPJ: 04.735.364/0001-70 • **Fundado em 29/06/1999** • **Circulação:** Nacional e no Estado de São Paulo • **Periodicidade:** Diária • **Preço/Exemplar:** R$ 4,00 / Balcão: R$ 4,00 / DF e outros Estados: R$ 5,00 • **São Paulo:** Rua Tuim 101, A - Moema, São Paulo - SP - CEP 04514-100 - Fone/Fax: (11) 3729-6600 • **Representantes em Brasília:** (61) 3321-3440 • **Tiragem por edição:** 43.635 exemplares • **Agências de Notícias:** Agência Brasil (AB), Estadão Conteúdo (EC), Folhapress (FP). Matérias assinadas e opiniões emitidas em artigos são de responsabilidade de seus autores.

FALE COM A GAZETA

**Edição -** Arnaud Pierre
editor@gazetasp.com.br
**Capital**
redacao@gazetasp.com.br
**Comercial**
comercial@gazetasp.com.br
**Administrativo**
joana@gazetasp.com.br

**Faturamento**
faturamento@gazetasp.com.br
**Cobrança**
financeiro@gazetasp.com.br
**Distribuição**
daniel@gazetasp.com.br
**Gráfica**
alexandre@gazetasp.com.br

**Telefone -** 11. 3729-6600
**Site -** www.gazetasp.com.br

GRUPO GAZETA DE S. PAULO
Edição digital certificada: DocuSign
Jornal Associado: ANJ ASSOCIAÇÃO NACIONAL DE JORNAIS

**RECORDE.** Com mais de 174 mil empresas abertas no primeiro semestre deste ano, São Paulo tem novo recorde na série histórica

# Abertura de empresas cresce 14,7% no Estado

Mais de 174 mil empresas foram abertas no estado de São Paulo no primeiro semestre deste ano, estabelecendo um recorde na série histórica iniciada em 1998 pela Junta Comercial do Estado de São Paulo (Jucesp), autarquia vinculada à Secretaria de Desenvolvimento Econômico (SDE) do Governo de SP. Esse número representa um aumento de 14,7% em comparação com as mais de 152 mil constituições registradas nos primeiros seis meses de 2023, que até então era o maior total já registrado.

**Em média, cerca de 29 mil empresas foram abertas por mês em todo o estado**

"Desde o início da gestão temos trabalhado para otimizar o gasto público, promovendo investimentos e, consequentemente, gerando mais oportunidades para o estado de São Paulo. Nossas ações, em especial do programa São Paulo na Direção Certa, tem o objetivo de tornar a estrutura do estado mais eficiente, competitiva e indutora do desenvolvimento", destacou o governador Tarcísio de Freitas.

Em média, cerca de 29 mil empresas foram abertas por mês em todo o estado. O recorde de abertura de empresas no primeiro semestre de 2024 foi impulsionado pelo registro de 29.699 novas constituições em junho, que foi o melhor mês de junho na série histórica e o terceiro melhor resultado deste ano.

"Esse recorde de novas empresas é um reflexo na melhora do ambiente de negócios e da força produtiva do nosso estado. Uma das medidas determinadas pelo governador Tarcísio de Freitas foi a de desenvolver ações que contribuíssem com as atividades empreendedoras e geração de novos negócios, e é o que estamos fazendo, com impacto direto na geração de renda e emprego", aponta Jorge Lima, secretário de Desenvolvimento Econômico do estado de SP.

DIVULGAÇÃO

eguindo a tendência do estado, a capital paulista também alcançou um recorde em junho

**NA CAPITAL.**
Seguindo a tendência do estado, a capital paulista também alcançou um recorde em junho, com o maior número de empresas abertas em um primeiro semestre nos últimos 26 anos: 82.275 novas constituições. Esse total no primeiro semestre de 2024 é aproximadamente 22,1% superior ao registrado em 2023, quando foram abertas 67.348 empresas na cidade, que até então era o maior número registrado. Em junho, a cidade de São Paulo registrou 14.297 novas empresas, o que representa o melhor resultado para o mês de junho em toda a série histórica e o terceiro maior número de empresas abertas em 2024. **(GSP)**

# Nunes sanciona criação de dois novos parques na capital

O prefeito sancionou ontem as leis que criam os parques do Rio Bixiga, na região central, e do Banespa, em Santo Amaro

O prefeito Ricardo Nunes (MDB) sancionou nesta quinta-feira (18) as leis que criam os parques do Rio Bixiga, na região central, e do Banespa, em Santo Amaro, na zona sul da Capital.

A criação da área verde no centro, um terreno de 11 mil metros quadrado, era uma das bandeiras do diretor teatral Zé Celso Martinez Corrêa, comandante do Teatro Oficina que morreu em junho do ano passado. Não há previsão de quando o espaço será aberto de fato.

A Câmara Municipal aprovou a criação do parque após um pedido de Nunes, quando a prefeitura fechou um acordo com o Grupo Silvio Santos, dono do terreno, por R$ 65 milhões.

DIVULGAÇÃO

Projeto do Parque do Rio Bixiga, criado por ativistas

**PARQUE BANESPA.**
Foi sancionado também o projeto que cria o Parque Banespa, que deve ser montado onde hoje está o Clube Esportivo Banespa. A prefeitura, porém, ainda precisa negociar com o Santander, dono do local, o valor para a desapropriação do terreno.

O clube foi fundado por funcionários do Banco do Estado de São Paulo (Banespa), em 1930, em Santo Amaro. Em 1979, o clube e o Banespa assinaram acordo de uso gratuito do imóvel, com a condição de devolução no mesmo estado ao fim do prazo, estipulado para o fim de 2025.

O Banco Santander possui um contrato de empréstimo gratuito com o Esporte Clube Banespa, que usa a área. **(Bruno Hoffmann)**

# Operários brigam no estádio do Pacaembu

Dois operários foram flagrados em uma discussão seguida de agressões físicas nas obras do estádio do Pacaembu, na zona oeste de São Paulo, no último sábado (14).

Pelas cenas, os dois homens estão na área das arquibancadas da piscina que faz parte do complexo, quando um que está em um lance mais baixo joga uma barra (não é claro se é feita de ferro ou de madeira) contra o colega.

Ele, então, pega a mesma barra e revida com um golpe nas costas do oponente, que vai ao chão.

Segundo a Concessionária Allegra Pacaembu, a discussão ocorreu entre operários da PWA, empresa terceirizada que atua no complexo.

A concessionária informou também que o homem que caiu ao chão foi atendido por uma ambulância que permanece 24 horas por dia no estádio e encaminhado com ferimentos leves para a Santa Casa de Misericórdia, na Santa Cecília.

"Lá, foi submetido a atendimento médico, teve alta no mesmo dia e retornou aos trabalhos na sede da PWA após três dias de licença médica", continua a nota.

A pedido da concessionária, porém, o trabalhador não foi reintegrado à obra.

Já o operário que provocou o último golpe foi retirado do local do trabalho logo após a agressão e depois demitido pela PWA. **(Bruno Hoffmann)**

# Seduc-SP abre consulta pública sobre implantação de escolas cívico-militares

A Secretaria da Educação do Estado de São Paulo (Seduc-SP) publicou nesta quinta-feira (18) um edital de convocação para consulta pública para que as comunidades escolares opinem sobre a implantação do modelo de escolas cívico-militares a partir de 2025 na rede pública estadual.

**A expectativa da secretaria é iniciar o projeto em 2025 com 45 unidades educacionais da rede**

Esta é a segunda etapa do processo de escuta que a Seduc está promovendo sobre o tema. Entre os dias 21 e 28 de junho, os diretores de todas as unidades da rede pública paulista opinaram sobre a adesão ao novo modelo. Nesse período, 302 diretores manifestaram interesse em atuar no modelo das escolas cívico-militares.

A partir do edital, as unidades de ensino deverão organizar reuniões com pais ou responsáveis até o dia 31 de julho para discutir o novo modelo. A opinião das comunidades escolares deve ser registrada entre os dias 1º e 15 de agosto, por meio da Secretaria Escolar Digital (SED).

Outras duas rodadas de consulta estão previstas para unidades que não atingirem a quantidade de votos válidos: em 19 de agosto, as escolas devem informar sobre quórum insuficiente e a segunda consulta acontece pela SED entre de 20 a 22 de agosto e, em 26 de agosto, as escolas avisam sobre a necessidade de uma terceira rodada, que deve ocorrer entre 27 e 29 de agosto, também pela SED.

"Nosso objetivo é ouvir a sociedade e a comunidade escolar. A adoção do novo modelo passa necessariamente pela consulta pública. Esta iniciativa foi estruturada para ser implementada de forma gradual, com muito diálogo e escuta da nossa rede", afirma o secretário-executivo da Seduc-SP, Vinícius Neiva.

A expectativa da secretaria é iniciar o projeto em 2025 com 45 unidades educacionais da rede, permitindo um acompanhamento detalhado da implantação do modelo e a avaliação da possibilidade de ampliação nos próximos anos.

As 45 escolas selecionadas para integrar o programa serão conhecidas até o final de agosto. O período coincide com a primeira etapa do processo de matrículas e transferências na rede estadual de ensino. Até o início de setembro, estudantes poderão registrar intenção de transferência para essas unidades ou para outras escolas da rede.

As escolas que adotarem o modelo cívico-militar seguirão o Currículo Paulista, organizado pela Secretaria da Educação. A Seduc-SP também será responsável pelo processo de seleção dos monitores e pela formação dos professores das unidades. **(GSP)**

# Aeroportos de SP estão entre os mais pontuais

Segundo o relatório mensal da Cirium, consultoria internacional de análise de dados de aviação, no mês de junho, os aeroportos de Congonhas, Santos Dumont e Guarulhos, foram apontados como os mais pontuais do mundo para suas categorias.

Responsáveis pela ponte aérea Rio-São Paulo, Congonhas (SP), com 88,25%, e Santos Dumont (RJ), 94,28%, lideram o ranking de grandes e médios aeroportos, respectivamente.

Na categoria aeroportos globais, Guarulhos aparece na segunda colocação, com 85,13%, atrás apenas do aeroporto King Khalid, na Arábia Saudita (85,60%).

No ranking dos médios estão outros dois aeroportos brasileiros: o de Brasília na terceira colocação, com 92,88%, e Viracopos, em Campinas, em sexto lugar, com 86,41% de pontualidade.

**CONGONHAS.**
Localizado a 9 km do centro de São Paulo, Congonhas é o segundo aeroporto mais movimentado do País em número de passageiros e recebe mais de 590 voos por dia.

**VIRACOPOS.**
O Aeroporto Internacional Viracopos está localizado em Campinas, interior de São Paulo, cerca de 95km do centro da Capital. Em 2023, estabeleceu um novo recorde anual de movimentação de passageiros, com 12,5 milhões de pessoas embarcando pelo terminal.

**GUARULHOS.**
O Aeroporto de Guarulhos é o maior do Brasil, por ele passam cerca de 50 milhões de passageiros por ano. **(Yasmin Gomes)**

CONSELHO REGIONAL DE
ENFERMAGEM DE SÃO PAULO

GOVERNO FEDERAL
BRASIL
UNIÃO E RECONSTRUÇÃO

## AVISO DE LICITAÇÃO

### Pregão Eletrônico nº 90011/2024

Objeto: Contratação de instituição financeira para a prestação de serviços de crédito dos valores líquidos de remuneração, bolsa de estágio, indenizações e verbas similares em conta de registro dos beneficiários pertencentes à folha de pagamento. Edital: 19/07/2024 das 08h00 às 17h00. Endereço: Alameda Ribeirão Preto, 82, Bela Vista – São Paulo/SP ou https://www.gov.br/compras. Entrega das Propostas: a partir de 19/07/2024 às 08h00 no site www.gov.br/compras. Abertura das Propostas: 05/08/2024 às 09h00 no site www.gov.br/compras.
CÓDIGO UASG: 389343.

**Sérgio Aparecido Cleto**
**Presidente**

---

COMANDO DA AERONÁUTICA
GRUPAMENTO DE APOIO DE SÃO PAULO

MINISTÉRIO DA
**DEFESA**

GOVERNO FEDERAL
BRASIL
UNIÃO E RECONSTRUÇÃO

## PREGÃO ELETRÔNICO Nº 90059/GAP-SP/2024

O Grupamento de Apoio de São Paulo (GAP-SP), UASG 120633, torna público que realizará o PREGÃO ELETRÔNICO nº 90059/GAP-SP/2024, cujo objeto é a contratação de Empresa Especializada para Manutenção Predial nos Próprios Nacionais Residenciais (PNR) administrados pela Prefeitura de Aeronáutica de São Paulo, localizados às Vilas Militares de São Paulo, Guarulhos e Guarujá, conforme especificações e quantitativos estabelecidos no Termo de Referência e no Edital. Data e horário de início da sessão do Pregão Eletrônico: 10:00 horas do dia 02 de agosto de 2024. Os interessados em participar do certame poderão tomar conhecimento do Edital através do site https://www.gov.br/compras/pt-br. Outras informações poderão ser obtidas no horário de expediente do Órgão, na Divisão de Obtenção, à Av. Olavo Fontoura, 1300 - Santana, São Paulo-SP, pelo telefone (011) 2224-9921 ou pelo e-mail licitacao.gapsp@fab.mil.br.

**LEYZIA DE CARVALHO MIRANDA DA SILVA Cel Int**
**Ordenadora de Despesas**

---

CONSELHO REGIONAL DE
ENFERMAGEM DE SÃO PAULO

GOVERNO FEDERAL
BRASIL
UNIÃO E RECONSTRUÇÃO

## AVISO DE LICITAÇÃO

### Pregão Eletrônico nº 09/2024 (90009/2024)

Objeto: Registro de preços para aquisição de materiais de consumo para suprimento e reposição dos estoques. Total de Itens Licitados: 2. Edital: 22/08/2024 das 08h00 às 17h00. Endereço: Alameda Ribeirão Preto, 82, Bela Vista – São Paulo/SP ou https://www.gov.br/compras/edital/389343-5-90009-2024. Entrega das Propostas: a partir de 22/07/2024 às 08h00 no site www.gov.br/compras. Abertura das Propostas: 02/08/2024 às 09h00 no site www.gov.br/compras.
CÓDIGO UASG: 389343.

**Sérgio Aparecido Cleto**
**Presidente**

---

## PREFEITURA MUNICIPAL DE IBATÉ

AVISO DE LICITAÇÃO **PREGÃO ELETRÔNICO N.º 072/2024** OBJETO: PREGÃO ELETRÔNICO VISANDO A CONTRATAÇÃO DE EMPRESA ESPECIALIZADA NA PRESTAÇÃO DE SERVIÇOS PARA REALIZAÇÃO DE EXAMES DE ENDOSCOPIA DIGESTIVA ALTA (EDA) E EXAMES DE COLONOSCOPIA AOS USUÁRIOS DO SUS MUNICIPAL DE IBATÉ. ENDEREÇO ELETRÔNICO DE REALIZAÇÃO DO PREGÃO ELETRÔNICO: http://186.209.77.236:5656/comprasedital/ RECEBIMENTO DAS PROPOSTAS ATÉ: 05 DE AGOSTO DE 2024 – ÀS 14hr00min. ABERTURA E ANÁLISE DAS PROPOSTAS: 05 DE AGOSTO DE 2024 – ÀS 14hr00min. INÍCIO DA SESSÃO DE DISPUTA DE PREÇOS: 05 DE AGOSTO DE 2024 – ÀS 14hr00min. REFERÊNCIA DE TEMPO: para todas as referências de tempo será considerado o horário de Brasília - DF. FORMALIZAÇÃO DE CONSULTAS, ESCLARECIMENTO E EDITAL: o texto integral do presente edital e de seus anexos, bem como quaisquer outras informações complementares ou esclarecimentos poderão ser obtidos junto ao Departamento de Licitação e Contratos da Prefeitura Municipal de Ibaté, situada na Av. São João, 1771 – Centro, nesta cidade de Ibaté/SP – telefone (16) 3343.9800, pelo site ibate.sp.gov.br no link Licitações Públicas ou pelo endereço eletrônico http://186.209.77.236:5656/comprasedital/ A SESSÃO PÚBLICA de processamento do Pregão Eletrônico será realizada no endereço eletrônico acima citado, no dia e hora mencionados no preâmbulo deste Edital e será conduzida pelo Pregoeiro com o auxílio da equipe de apoio, nomeados pelo Decreto Municipal nº 3.228, de 09 de janeiro de 2.024, designados nos autos do processo em epígrafe e indicados no sistema pela autoridade competente. Ibaté/SP, 18 de julho de 2024. Natasha Cardoso Dos Santos Chefe de Divisão de Licitações e Contratos

---

## PREFEITURA MUNICIPAL DE CORUMBATAÍ

**AVISO DE LICITAÇÃO**
**PREGÃO ELETRÔNICO Nº 18/2024 - PROCESSO Nº 54/2024**

Acha-se aberto na Prefeitura Municipal de Corumbataí-SP, **PREGÃO ELETRÔNICO - Nº 18/2024**, do tipo menor preço, por empreitada de menor preço global, visando a contratação de pessoa jurídica regulamente constituída e que possua CNAE – Código e Descrição das Atividades Econômicas compatível com o seguinte objeto: prestação de serviços de armazenamento, transformação de documento físico em formato digital e cessão de uso oneroso de software para gestão documental e outros serviços correlatos, conforme descrito no "Anexo I – Termo de Referência". **Recebimento das propostas: 25/07/2024 até o dia 30/07/2024 às 08h59min. Abertura da proposta: 30/07/2024 às 09h00min. Início da disputa: 30/07/2024 às 09h30min**. Valor do Edital: Gratuito. O Edital e seus Anexos estarão disponíveis para retirada no horário comercial na Prefeitura Municipal de Corumbataí, sita à Rua 4, nº 147, Centro, Corumbataí-SP, mediante a apresentação de um Pen Drive, de boa qualidade, para gravação do respectivo edital, através do e-mail licitacao@corumbatai.sp.gov.br, devendo a empresa solicitante enviar os dados cadastrais, CNPJ, Inscrição Estadual, endereço completo, telefone e e-mail ou pelo site www.corumbatai.sp.gov.br com o respectivo preenchimento do comprovante de retirada do edital pelo site, visando a eventual e futura comunicação entre esta prefeitura e empresa. Corumbataí, 18/07/2024. Pregoeiro (Portaria 8338/2024). Leandro Martinez – Prefeito Municipal.

---

## PREFEITURA MUNICIPAL DE IBITINGA

**PREGÃO ELETRÔNICO Nº 055/2024 - ABERTURA**

**Objeto:** Aquisição de material escolar e de escritório. O processamento desta licitação será realizado por intermédio do Portal de Compras da Prefeitura: **http://164.163.52.93:8079/comprasedital/**. **Início do prazo para envio da Proposta Eletrônica:** 19 de julho de 2024. **Abertura:** 02 de agosto de 2024, às 09h01min. Edital completo **http://www.ibitinga.sp.gov.br**, **http://164.163.52.93:8079/comprasedital/**, **https://www.gov.br/pncp/pt-br** ou ainda presencialmente no Departamento de Compras e Licitações.
Ibitinga, 18 de julho de 2024. **Cristina Maria Kalil Arantes - Prefeita Municipal**

---

## PREFEITURA MUNICIPAL DE BIRIGUI

**RETI-RATI DO EDITAL Nº 82/2024 – CONCORRÊNCIA ELETRÔNICA Nº 11/2024**

A Prefeitura de Birigui-SP torna público e comunica aos interessados que fica devidamente RETIFICADO o Edital nº 82/2024 da Concorrência Eletrônica nº 11/2024 (Contratação de empresa especializada para elaboração e fornecimento de projeto técnico de prevenção e combate contra incêndio (PCCI) do Centro Médico da Secretaria de Saúde, situado à Pça. Gumercindo de Paiva Castro, s/nº – Centro, nesta cidade de Birigui-SP, sendo elaboração de Projeto Básico e Executivo, contemplando documentos técnicos, especificações técnicas, planilha orçamentária, planilha de quantitativos e custos, planilha de composição de custos unitários de serviços, memorial descritivo, memória de cálculo e cronograma físico-financeiro, incluindo a aprovação do projeto no Corpo de Bombeiros), alterando-se Cláusulas e Anexos do Instrumento Convocatório. Isto posto, fica agendada a data da abertura da sessão pública para o dia 26/08/2.024 às 08 horas.. Melhores informações poderão ser obtidas junto à Divisão de Compras, Licitações e Gestão de Contratos, através da Agente de Contratação responsável, na Rua Anhanguera nº 1155, Jardim Morumbi ou pelo e-mail: luciani.agentebirigui@gmail.com. O Edital de Retificação poderá ser lido naquela Seção e retirado gratuitamente no site www.birigui.sp.gov.br. Leandro Maffeis Milani, Prefeito Municipal, Birigui, 18/07/2024.

---

## PREFEITURA MUNICIPAL DE BIRIGUI

**SUSPENSÃO DO PREGÃO ELETRÔNICO**
**EDITAL Nº 88/2024 – PREGÃO ELETRÔNICO Nº 79/2024.**

Após recebimento de diversos Pedidos de Esclarecimentos, a pregoeira designada pela Portaria nº 47/2024 torna público que o Pregão Eletrônico nº 79/2024 o qual visa a "Contratação de instituição bancária para operar os serviços de processamento e gerenciamento de créditos provenientes da folha de pagamento dos servidores ativos, da prefeitura de Birigui, em caráter de exclusividade, com a concessão de uso de espaço físico, localizado na Rua Oswaldo Cruz, nº 146 – Centro e Rua Guanabara, nº 256 – Jardim Klayton, nesta cidade de Birigui – SP, para instalação de pab – posto de atendimento bancário ou correspondente bancário, pelo prazo de 60 (sessenta) meses, conforme especificações dos anexos I e II, será SUSPENSO, para melhor análise e posterior Retificação. Tatyane Fernanda Martins, Pregoeira Oficial, Birigui, 18/07/2024.

---

## PREFEITURA MUNICIPAL DE BORBOREMA

REAVISO DE LICITAÇÃO **PREGÃO ELETRÔNICO Nº 033/2024** – PROCESSO LICITATÓRIO Nº 106/2024 OBJETO: CONTRAÇÃO DE EMPRESA(S) ESPECIALIZADA(S) PARA FORNECIMENTO DE PRODUTOS QUÍMICOS PARA TRATAMENTO DE ÁGUA E DE ESGOTO DO MUNICÍPIO DE BORBOREMA/SP, em conformidade com as características e quantidades especificadas no termo de referência (Anexo I) do edital. MODALIDADE: PREGÃO ELETRÔNICO TIPO: MENOR PREÇO UNITÁRIO MOTIVO: Retificação do valor total estimado do item 1 do Termo de Referência. INÍCIO DO RECEBIMENTO DAS PROPOSTAS: dia 17/07/2024 às 09h00. FIM DO RECEBIMENTO DAS PROPOSTAS: dia 02/08/2024 às 08h30min. INÍCIO DA SESSÃO DE LANCES: dia 02/08/2024 às 09h01min. PLATAFORMA ELETRÔNICA DA SESSÃO: www.bllcompras.org.br – Bolsa de Licitações e Leilões. EDITAL COMPLETO: Estará à disposição dos interessados no site oficial do município: www.borborema.sp.gov.br, ou no site www.bllcompras.org.br, ou ainda, na Diretoria de Licitações da Prefeitura Municipal de Borborema-SP, situada na Praça José Augusto Perotta, s/nº, nesta cidade, no horário das 08h30min às 11h e das 13h às 16h, ou, através do e-mail licitacaopmb@borborema.sp.gov.br. Informações: Telefone (16) 3266-9200. Borborema, 18 de Julho de 2024. Vladimir Antonio Adabo - Prefeito Municipal.

---

## PREFEITURA MUNICIPAL DE JUQUITIBA

Estado de São Paulo
Rua Jorge Victor Vieira, nº 63 – CEP: 06950-000 – Tel./fax: (11) 46814311
Site: www.juquitiba.sp.gov.br

### AVISO DE LICITAÇÃO

Comunicamos aos interessados que se encontra aberto nesta Municipalidade Processo de Licitação na modalidade PREGÃO ELETRÔNICO R.P. Sob nº 14/2024, cujo objeto é AQUISIÇÃO DE MATERIAL DE ENFERMAGEM E INSUMOS PARA SECRETARIA DE SAÚDE, o critério de julgamento das propostas será o menor preço por LOTE. LOCAL: PLATAFORMA BLL. INÍCIO REC. PROPOSTA: 19/07/2024 09:00 / FIM REC. PROPOSTA: 30/07/2024 09:30. INÍCIO DISPUTA: 30/07/2024 10:00. TIPO DE LANCE: MENOR LANCE / MODO DE DISPUTA: ABERTO

Juquitiba, 18 de Julho de 2024.
AYRES SCORSATTO
Prefeito Municipal

---

DEPARTAMENTO DE
POLÍCIA FEDERAL
SUPERINTENDÊNCIA
REGIONAL EM SÃO PAULO

MINISTÉRIO DA
**JUSTIÇA E**
**SEGURANÇA PÚBLICA**

GOVERNO FEDERAL
BRASIL
UNIÃO E RECONSTRUÇÃO

## AVISO DE EDITAL DE CHAMAMENTO PÚBLICO Nº 04/2024

### Processo Administrativo nº 08508.001960/2024-73

**A SUPERINTENDÊNCIA REGIONAL DE POLÍCIA FEDERAL NO ESTADO DE SÃO PAULO – SR/PF/SP**, através da Comissão Permanente de Licitação nomeada pela PORTARIA SR/PF/SP Nº 160, DE JULHO DE 2024, torna público aos interessados a participar da Chamada Pública para a escolha de área mínima de 98,82 m2 (noventa e oito vírgula oitenta e dois metros quadrados), em centros comerciais ou de utilidade pública tais como shoppings centers ou aeroportos, localizados no município de Franca/SP, para a instalação de um Posto de Atendimento ao Cidadão (PAC). Os interessados deverão encaminhar documentação de proposta até 14/08/2024, no setor de protocolo Rua Hugo D'Antola, 95 – Lapa de Baixo, CEP: 05038-090. Cópia do Edital e Anexos encontram-se disponível gratuitamente aos interessados no endereço eletrônico https://www.gov.br/pf/pt-br/assuntos/licitacoes/2024/sao-paulo/chamamento-publico.

**Ordenador de Despesas**

---

## PREFEITURA MUNICIPAL DE SANTO ANTÔNIO DA ALEGRIA

**AVISO DE LICITAÇÃO**
**PROCESSO LICITATÓRIO Nº 123/2024**
**DISPENSA ELETRÔNICA Nº 045/2024**
**EDITAL N° 045/2024**

REGIDO PELA LEI N° 14.133/2021, LEI COMPLEMENTAR nº 123/06 E DECRETO MUNICIPAL Nº 088/2021, e SUBSIDIARIAMENTE O DECRETO FEDERAL Nº 10.024/2019.

**OBJETO: "CONTRATAÇÃO DE EMPRESA ESPECIALIZADA PARA TROCA DE REVESTIMENTO (PISO E PAREDE) DA COZINHA DA ESCOLA MANUEL AUGUSTO RODRIGUES ALECRIM".**
**INTERESSADO**: UNIDADE GESTORA DA LICITAÇÃO
**MODALIDADE**: DISPENSA ELETRÔNICA

**DATA DE ABERTURA DE PROPOSTAS**: 18/07/2024
**RECEBIMENTO DE PROPOSTAS**: ATÉ AS 08:59 do dia 23/07/2024
**ABERTURA DAS PROPOSTAS**: 09:00 HORAS

**REFERÊNCIA DE TEMPO**: Horário de Brasília.
**LOCAL DA SESSÃO PÚBLICA**: PLATAFORMA DE LICITAÇÕES LICITAR DIGITAL – **www.licitardigital.com.br**
**DECRETO 20 DE 2023**: AGENTE DE LICITAÇÃO. Sr. Geovani Flávio dos Santos

**VALOR ESTIMADO DA CONTRATAÇÃO**: R$ 7.591,20 (sete mil quinhentos e noventa e um reais e vinte centavos)
**TIPO**: MENOR PREÇO GLOBAL
**MODO DE DISPUTA**: ABERTO

**ESCLARECIMENTOS:**
**Diretamente pela plataforma de licitações – www.licitardigital.com.br > edital PE 064/2023 > esclarecimentos.**
**Telefones**: (16) 3668-1233 ou **licitacao@santoantoniodaalegria.sp.gov.br**
**Horário de funcionamento**: 08h00min. às 11h30min e de 13h00min às 17h00.

*** Licitação destinada exclusivamente à participação de ME ou EPP na forma da LC 123/06 bem como na nova redação da LC 147/14.**

**JOÃO PEDRO PIMENTA NEVES**
Equipe de apoio

---

## PREFEITURA MUNICIPAL DE BIRIGUI

**EDITAL Nº 100/2024 – PREGÃO ELETRÔNICO Nº 37/2024.**

Objeto: Registro de preços para prestação de serviços de eletroconvulsoterapia (ect), destinados às necessidades da Secretaria de Saúde. Data da abertura 05/08/2024, às 08:00 horas. Melhores informações poderão ser obtidas junto a Divisão de Compras, Licitação e Gestão de Contratos, na Rua Anhanguera nº 1.155, Jardim Morumbi, ou pelo e-mail: pregoeiros.birigui@gmail.com. O Edital poderá ser lido naquela seção e retirado gratuitamente no site www.birigui.sp.gov.br. Leandro Maffeis Milani, Prefeito Municipal, Birigui, 18/07/2024.

---

## PREFEITURA MUNICIPAL DE ARAÇOIABA DA SERRA/SP

**AVISO DE ADJUDICAÇÃO E HOMOLOGAÇÃO.** A PREFEITURA MUNICIPAL DE ARAÇOIABA DA SERRA, torna público que, referente ao PREGÃO ELETRÔNICO Nº 020/2024 - Processo Administrativo N° 18384/2024, cujo objeto é Contratação de empresa especializada para fornecimento na forma de locação, dos aparelhos de Registrador Eletrônico de Ponto homologado de acordo com as exigências da Portaria 1.510/2009 do Ministério do Trabalho e Emprego e requisitos da Portaria 595/2013, regulamentada pelo INMETRO, para atender as demandas das diversas Secretarias da Prefeitura Municipal de Araçoiaba da Serra/SP, conforme condições, quantidades e exigências estabelecidas no Termo de Referência, Anexo III, foi ADJUDICADO e HOMOLOGADO pela Autoridade Municipal o seu resultado no dia 17/07/2024, para a empresa COMPTECNICA COMERCIO DE RELOGIOS DE PONTO LTDA EPP, CNPJ: 65.664.955/0001-99, no Lote 01, perfazendo o valor total de R$ 49.999,92. Araçoiaba da Serra, 17 de julho de 2024. José Carlos de Quevedo Junior. Prefeito.

---

## PREFEITURA MUNICIPAL DE ARAÇOIABA DA SERRA/SP

**AVISO DE ADJUDICAÇÃO E HOMOLOGAÇÃO.** A PREFEITURA MUNICIPAL DE ARAÇOIABA DA SERRA, torna público que, referente ao PREGÃO ELETRÔNICO Nº 024/2024 - Processo Administrativo N° 21204/2024, cujo objeto REGISTRO DE PREÇOS para aquisição futura e eventual de materiais empregados em pequenos reparos nos próprios municipais e na manutenção e conservação de estradas rurais e vias não pavimentadas, abrangendo diversas variedades de pedras e areia, em conformidade com as necessidades da Secretaria de Serviços do Município de Araçoiaba da Serra/SP, conforme Termo de Referência contido no Anexo III, foi ADJUDICADO e HOMOLOGADO pela Autoridade Municipal o seu resultado no dia 18/07/2024, para a empresa AR2R BRASIL LTDA ME, CNPJ: 45.458.851/0001-10, no Lote 01, perfazendo o valor total de R$ 68.598,40 e CORRÊA ALVES ENGENHARIA LTDA no Lote 02, perfazendo o valor total de R$ 3.987.550,00. Araçoiaba da Serra, 18 de julho de 2024. José Carlos de Quevedo Junior. Prefeito.

---

## PREFEITURA MUNICIPAL DE MARACAÍ

### COMUNICADO

**PAULO EDUARDO DA SILVA**, Prefeito do Município de Maracaí, Estado de São Paulo, TORNA PÚBLICO a todos os interessados e/ou que deste tiverem conhecimento, que os autos do Processo Licitatório n. 013/2024, Pregão Eletrônico 007/2024 – que tem por objeto a "**REGISTRO DE PREÇO PARA CONTRATAÇÃO DE EMPRESA PARA FORNECIMENTO DE MONITORES DE OFICINAS, FACILITADOR DE PROGRAMAS E PROJETOS SOCIAIS E ORIENTADOR SOCIAL PARA GRUPOS OFERECIDOS PELA SECRETARIA DE PROMOÇÃO SOCIAL**" que se encontrava designado para o dia 22/07/2024, às 09h00, foi **ADIADO** "sine die", em virtude de adequação do edital.

Maracaí, em 18 de julho de 2024.
**Paulo Eduardo da Silva**
Prefeito Municipal

---

## PREFEITURA MUNICIPAL DE MARACAÍ

### COMUNICADO

**PAULO EDUARDO DA SILVA**, Prefeito do Município de Maracaí, Estado de São Paulo, TORNA PÚBLICO a todos os interessados e/ou que deste tiverem conhecimento, que os autos do Processo Licitatório n. 015/2024, Pregão Eletrônico 015/2024 – que tem por objeto a "**REGISTRO DE PREÇO PARA CONTRATAÇÃO DE PRESTADOR DE SERVIÇOS NA ÁREA DE SERVIÇO SOCIAL E EDUCADOR SOCIAL**" que se encontrava designado para o dia 23/07/2024, às 09h00, foi **ADIADO** "sine die", em virtude de adequação do edital.

Maracaí, em 18 de julho de 2024.
**Paulo Eduardo da Silva**
Prefeito Municipal

---

## PREFEITURA MUNICIPAL DE JACAREÍ

### AVISO DE LICITAÇÃO

Pregão Eletrônico nº081/2024 – Registro de preço para fornecimento de material odontologico – grupo 03. Encaminhar Proposta: até às 09h00 do dia 05/08/2024 - www.portaldecompraspublicas.com.br

(a)Dra. Aguida Elena B. Fernandes Cambauva - Secretária de Saúde

Pregão Eletrônico nº082/2024 – Registro de preços para fornecimento de medicamentos - grupo 22. Encaminhar Proposta: até às 09h00 do dia 07/08/2024 - www.portaldecompraspublicas.com.br

(a)Dra. Aguida Elena B. Fernandes Cambauva - Secretária de Saúde

Os editais estão disponíveis, nos sites: www.portaldecompraspublicas.com.br, www.jacarei.sp.gov.br ou poderá ser retirado na Unidade de Suprimentos – Diretoria Administrativa de Secretaria de Saúde – Av. Major Acácio Ferreira, 854 – Jardim Paraíba – Jacareí/SP, CEP.12.327-530, no horário das 8h00 às 17h00, mediante apresentação de um "cd-r" novo.

---

## PREFEITURA MUNICIPAL DE PAULICÉIA

**Extrato de Edital de Concorrência Eletrônica n° 004/2024 - Processo nº 057/2024** - Objeto: A Prefeitura de Paulicéia, Estado de São Paulo, em cumprimento as Lei Federal n° 14.133/21, Lei Complementar Federal nº 123/14 e 147/14 e Decreto Municipal nº 090/24, torna público, que realizará Concorrência Eletrônica, visando a Contratação de empresa especializada para PRESTAÇÃO DE SERVIÇOS DE MÃO DE OBRA, COM FORNECIMENTO DE EQUIPAMENTOS E MATERIAIS, PARA REFORMA E AMPLIAÇÃO DO ESF II – JOSE ALVES DA SILVA, LOCALIZADO NO BAIRRO PORTO NA CIDADE DE PAULICÉIA, DE ACORDO COM OS PROJETOS, MEMORIAL DESCRITIVO, CRONOGRAMA E PLANILHA – RECURSOS FUNDO NACIONAL DE SAÚDE – PORTARIA 664/2023. A sessão se dará no dia **28 de agosto de 2024 às 09:00 horas**, no sítio **http://186.208.139.83:5656/comprasedital/**, o edital na íntegra encontra-se neste mesmo sítio. Quaisquer esclarecimentos e informações serão prestados pelo Pregoeiro, de segunda à sexta-feira, nos horários das 08h00 às 11h00 e das 13h00 às 16h30, na Avenida Paulista, n° 1.649, ou através do telefone (18) 3876-1240. Paulicéia/SP, 18 de julho de 2024 – Antonio Simonato – Prefeito Municipal

---

## PREFEITURA DO MUNICÍPIO DE JAHU

**JULGAMENTO DE RECURSO**
**PROCESSO nº** 0300004320/2024-PG-3 **– MODALIDADE:** PREGÃO ELETRÔNICO nº 068/2024.
**ÓRGÃO:**PREFEITURA DO MUNICÍPIO DE JAHU.
**OBJETO: REGISTRO DE PREÇOS PARA CONTRATAÇÃO DE EMPRESA ESPECIALIZADA PARA PRESTAÇÃO DE SERVIÇOS DE SEGURANÇA PRIVADA DESARMADA, PELO PERÍODO DE 12 MESES.**
O Município de Jahu torna público, a todos os interessados, que, após analise, conhece do recurso apresentado pela empresa **SANNOVEL SEGURANÇA LTDA.** para, no mérito, julgá-lo **IMPROCEDENTE**, conservando, portanto, todos os fatos ocorridos ao longo do certame.
**Jahu, 18 de julho de 2024.**
**TELMA RENATA MARQUES DE FREITAS DUARTE,**
**SECRETÁRIA DE ECONOMIA E FINANÇAS.**

---

## PREFEITURA DO MUNICÍPIO DE PORTO FELIZ

**ESTADO DE SÃO PAULO**
Rua Adhemar de Barros, 340 - Centro - Porto Feliz - SP / Tel/Fax. (15) 3261- 9000
Site: www.portofeliz.sp.gov.br

### PREGÃO ELETRÔNICO 45/2024
### Processo 9.044/2024

Encontra-se aberto o presente Pregão que tem por objetivo o Registro de preços para aquisição de concreto FCK. O edital está disponível no portal da transparência no site: www.portofeliz.sp.gov.br; https://bllcompras.com – aba acesso BLL COMPRAS e no Portal Nacional de Contratações Públicas www.pncp.gov.br.

A data de abertura será dia 2 de agosto de 2024 às 09h00min. Outras informações poderão ser solicitadas através do link https://portofeliz.1doc.com.br/atendimento (Protocolos).

Antônio Cássio Habice Prado
Prefeito Municipal

---

## PREFEITURA MUNICIPAL DE SERRANA

**AVISO DE LICITAÇÃO - PREGÃO ELETRÔNICO Nº 027/2024**
**PROCESSO Nº 136/2024 - EDITAL Nº 043/2024**

**OBJETO: AQUISIÇÃO DE KITS TECNOLÓGICOS PARA SALA MAKER DA ESCOLA DE TEMPO INTEGRAL EMEF ELIZABETH SAHÃO**. Data/Horário 14:00 horas (Horário de Brasília) do dia 31 de julho de 2024, no site www.bll.org.br (Bolsa de Licitações e Leilões). O Edital estará disponível no www.bll.org.br (Bolsa de Licitações e Leilões) e no site da prefeitura www.serrana.sp.gov.br ou pessoalmente no Paço Municipal à Rua Tancredo de Almeida Neves, nº 176 (Departamento de Licitações) Serrana-SP.

Melhores informações poderão ser obtidas através do telefone 16 3489 2801.
Serrana, 17 de julho de 2024. **Leonardo Caressato Capiteli - Prefeito Municipal**

**AVISO DE LICITAÇÃO - CONCORRÊNCIA Nº. 013 / 2024**

Acha-se aberto, neste município de Serrana SP a **CONCORRÊNCIA nº. 013/2024 Processo nº 134/2024 EDITAL n° 041/2024** do TIPO MENOR PREÇO GLOBAL, para **CONTRATAÇÃO DE EMPRESA ESPECIALIZADA PARA REFORMA DA EMEF ELIZABETH SAHÃO – FASE II**, com fornecimento de materiais, mão de obra e equipamentos/ferramentas necessários, conforme especificações constantes no objeto do respectivo Edital completo e seus Anexos. Valor **R$ 417.167,76 (quatrocentos e dezessete mil cento e sessenta e sete reais e setenta e seis centavos).** Data/Horário 23 (vinte e três) de agosto de 2024 (dois mil e vinte e quatro), ÀS 09h00min. (nove horas), no site www.bll.org.br (Bolsa de Licitações e Leilões). O Edital estará disponível no www.bll.org.br (Bolsa de Licitações e Leilões) e no site da prefeitura www.serrana.sp.gov.br ou pessoalmente no Paço Municipal à Rua Dr. Tancredo de Almeida Neves, nº 176 (Departamento de Licitações) Serrana SP.

Melhores informações poderão ser obtidas através do telefone (16) 3489 2801.
Serrana / SP, 17 de julho de 2024. **Leonardo Caressato Capiteli - Prefeito Municipal**

**AVISO DE LICITAÇÃO - CONCORRÊNCIA Nº 014 / 2024**

Acha-se aberto, neste município de Serrana / SP a **CONCORRÊNCIA nº. 014/2024 Processo nº 135/2024 EDITAL n° 042/2024** do TIPO MENOR PREÇO GLOBAL, para **CONTRATAÇÃO DE EMPRESA ESPECIALIZADA EM SERVIÇOS DE ENGENHARIA, PARA RECAPEAMENTO ASFÁLTICO E SUBSTITUIÇÃO DA REDE DE ESGOTO EM DIVERSAS RUAS DO MUNICÍPIO, CONFORME CONTRATO DE REPASSE N° 952819/2023/MCIDADES/CAIXA**, com fornecimento de materiais, mão de obra e equipamentos/ferramentas necessários, conforme especificações constantes no objeto do respectivo Edital completo e seus Anexos. Valor **R$ 962.088,57 (novecentos e sessenta e dois mil oitenta e oito reais e cinquenta e sete centavos).** Data/Horário 23 (vinte e três) DE AGOSTO DE 2024 (dois mil e vinte e quatro), ÀS 14h00min. (catorze horas), no site www.bll.org.br (Bolsa de Licitações e Leilões). O Edital estará disponível no www.bll.org.br (Bolsa de Licitações e Leilões) e no site da prefeitura www.serrana.sp.gov.br ou pessoalmente no Paço Municipal à Rua Dr. Tancredo de Almeida Neves, nº 176 (Departamento de Licitações) Serrana SP.

Melhores informações poderão ser obtidas através do telefone (16) 3489 2801.
**Serrana / SP, 17 de julho de 2024. Leonardo Caressato Capiteli - Prefeito Municipal**

---

## PREFEITURA MUNICIPAL DE ZACARIAS

**EDITAL**
**LEILÃO PÚBLICO Nº 001/2024**
(Processo Administrativo nº 083/2024)

A PREFEITURA DO MUNICÍPIO DE ZACARIAS torna público para conhecimento dos interessados pessoas físicas e jurídicas, que fará realizar licitação na modalidade LEILÃO, do tipo maior lance, objetivando a venda de veículos, sucatas, máquinas e inservíveis de propriedade da Prefeitura do Município de Zacarias, no estado em que se encontram, cuja relação, descrição e quantitativos encontram-se no edital disponibilizado no site www.zacarias.sp.gov.br, A PARTIR DO DIA 19 de julho de 2024 e no SITE do LEILOEIRO OFICIAL (www.sumareleiloes.com.br). Este certame será processado e julgado em conformidade com as normas gerais da Lei Federal nº 14.133/2021 e demais normas complementares e disposições deste instrumento. A sessão pública será realizada dia **12/082024** a partir das 09:00 horas na modalidade "on line", através da internet, pelo leiloeiro oficial Gustavo Moretto Guimarães de Oliveira devidamente matriculado na Junta Comercial do Estado de São Paulo sob nº 640 através do site www.sumareleiloes.com.br devendo os interessados cadastrarem-se no referido site com antecedência de 2 (dois) dias da realização do certame. Os interessados poderão visitar os veículos e bens nos dias: 19/07/2024 a 09/08/2024 das 08h às 11h30min e das 13h às 16h, nos endereços a seguir indicados.

Zacarias-SP, 17 de julho de 2024.
Heder Jean Bruno de Oliveira
Prefeito Municipal

---

## PREFEITURA MUNICIPAL DE SÃO SEBASTIÃO

**EDITAL DE PREGÃO ELETRÔNICO N.º 043/2024**
**PROCESSO ADMINISTRATIVO N.º 11574/2024**
**TIPO: MENOR PREÇO**

Objeto: Aquisição de material para ensino da "Língua Brasileira de Sinais – Libras - SEDUC. Data da sessão: 02/08/2024. Horário de início da sessão: 09:00 horas. O pregão na forma eletrônica será realizado em sessão pública, por meio da internet, mediante condições de segurança criptografia e autenticação – em todas as suas fases através do sistema de pregão, na forma eletrônica (licitações) da bolsa de licitações e leilões (www.bll.org.br). Edital disponível gratuitamente nos sites www.saosebastiao.sp.gov.br e www.bll.org.br. São Sebastião, 16 de julho de 2024. Marta Regina de Oliveira Braz. Secretária Municipal de Educação.

---

## PREFEITURA DE QUEIROZ

**REPUBLICAÇÃO DE LICITAÇÃO SP**
**PREGÃO ELETRÔNICO N.º 01/2024**
**PROCESSO LICITATÓRIO N.º 30/2024.**

Objeto: Aquisição de dois veículos, sendo um utilitário e outro sedan. Tipo de Licitação: Menor Preço. Início do cadastro das propostas: 22/07/2024 às 9h. Término do cadastro das propostas 06/08/2024 às 7h. Início da disputa, dia 06/08/2024 às 07h35m. Local: http://45.70.136.200:2200/comprasedital/
A minuta de edital em inteiro teor está à disposição dos interessados no site: www.queiroz.sp.gov.br. ou através de solicitação no e-mail licitacoes@queiroz.sp.gov.br

Queiroz/SP, 18 de julho de 2024
**WALTER RODRIGO DA SILVA**
PREFEITO MUNICIPAL.

---

## PREFEITURA MUNICIPAL DE SANTA RITA DO PASSA QUATRO

REABERTURA DE SESSÃO PÚBLICA **Pregão Eletrônico nº 031/2024** Processo Administrativo nº 0179/2024 Objeto: contratação de empresa para prestação de serviços técnicos especializados nas áreas econômica e financeira, para gerenciamento e implantação do programa de gestão tributária do Município de Santa Rita do Passa Quatro - SP e definição de indicadores de desempenho para avaliação de suas finanças públicas e de sua relação com o Estado de São Paulo. Reabertura da sessão pública: às 14:00 horas do dia 24/07/2024, destinada a apresentação do resultado da Prova de Conceito e Habilitação. Realização da sessão pública: https://bllcompras.com Comunicamos ainda, que o processo se encontra com vistas abertas, à disposição dos interessados, na Rua Victor Meirelles, 89 – Centro - Santa Rita do Passa Quatro/SP- das 08h00min às 11h00min e das 13h00min às 17h00min, de segunda a sexta-feira e, no site: https://bllcompras.com, Processo FS000093/2024, conforme as condições legais dispostas na legislação pertinente. Maiores informações Fone / Fax (19) 3582-9008 Santa Rita do Passa Quatro – SP, 18 de julho de 2024. Ana Carolina Filla de Mello – Pregoeira.

---

## PREFEITURA MUNICIPAL DE MINEIROS DO TIETÊ

**ESTADO DE SÃO PAULO**
**AVISO DE LICITAÇÃO**
**PREGÃO ELETRÔNICO N° 29/2024; EDITAL N° 29/2024; PROCESSO N° 1018/2024.**

OBJETO: "REGISTRO DE PREÇOS PARA FUTURA E EVENTUAL AQUISIÇÃO DE MOBILIÁRIOS PARA ASSISTÊNCIA SOCIAL, PELO PERÍODO DE 12 (DOZE) MESES, CONFORME EDITAL E TERMO DE REFERÊNCIA". Abertura das Propostas: 08/08/2024 às 08:00h. Início da Etapa de Lances: 08/08/2024 às 08:30h. Local: www.bll.org.br.
Mineiros do Tietê - SP, 18 de julho de 2024. GEZIEL PEREIRA LIMA - Prefeito Municipal.

---

## PREFEITURA MUNICIPAL DE MINEIROS DO TIETÊ

**ESTADO DE SÃO PAULO**
**AVISO DE LICITAÇÃO**
**PREGÃO ELETRÔNICO N° 30/2024; EDITAL N° 30/2024; PROCESSO N° 1023/2024.**

OBJETO: "REGISTRO DE PREÇOS PARA FUTURA E EVENTUAL AQUISIÇÃO DE EQUIPAMENTOS PARA ASSISTÊNCIA SOCIAL, PELO PERÍODO DE 12 (DOZE) MESES, CONFORME EDITAL E TERMO DE REFERÊNCIA". Abertura das Propostas: 07/08/2024 às 08:00h. Início da Etapa de Lances: 07/08/2024 às 08:30h. Local: www.bll.org.br.
Mineiros do Tietê - SP, 18 de julho de 2024. GEZIEL PEREIRA LIMA - Prefeito Municipal

---

## PREFEITURA MUNICIPAL DE CAJURU

**EXTRATO DE ADJUDICAÇÃO DE HOMOLOGAÇÃO**
**CONCORRÊNCIA ELETRÔNICA N º 03/2024**

**Objeto:** Concorrência Eletrônica – Contratação de Empresa para Prestação de Serviços de Fechamento Frontal da EMEB Angelina Mesquita. Á vista dos elementos informativos constantes do presente processo, e em especial, a decisão do pregoeiro e equipe de apoio encarregada de julgar e processar a **Concorrência Eletrônica nº 03/2024** - **homologo** e **adjudico** a licitação, promovida para Contratação de Empresa para Prestação de Serviços de Fechamento Frontal da EMEB Angelina Mesquita.
Cajuru/SP 18 de julho de 2024. **Alex Moretini - Prefeito Municipal**

**ANUÁRIO DE SEGURANÇA PÚBLICA.** Santana (AP) lidera o ranking, com 92,9 mortes por 100 mil habitantes

# Mortes violentas no Brasil diminuíram 3,4% em 2023

Em 2023, as mortes violentas no Brasil diminuíram em relação a 2022. Segundo o Anuário Brasileiro de Segurança Pública, divulgado nesta quinta-feira (18), houve uma queda de 3,4% no período de um ano. Apesar da redução, foram registradas 46.328 mortes violentas intencionais em todo o país no ano passado, o que representa 22,8 mortes violentas a cada 100 mil habitantes.

Os dados fazem parte da 18ª edição do Anuário Brasileiro de Segurança Pública, do Fórum Brasileiro de Segurança Pública. O chamado índice de mortes violentas intencionais (MVI) inclui as vítimas de homicídio doloso, entre elas as vítimas de feminicídios; vítimas de latrocínio, ou seja, roubo seguido de morte; de lesão corporal seguida de morte; e, mortes decorrentes de intervenções policiais.

Para o coordenador de projetos do Fórum Brasileiro de Segurança Pública, David Marques, a queda, ainda que não seja tão expressiva, é motivo de comemoração, mas também, de alerta, uma vez que o Brasil segue sendo um país violento.

"É um feito importante para um país do tamanho do Brasil ter uma redução de 3,4% que, na verdade, se soma a uma tendência de redução que a gente vem acompanhando desde 2018", diz e ressalta: "A gente teve 46.328 mortes violentas intencionais em 2023. Ainda é um número bastante alto. O Brasil tem aproximadamente 3% da população mundial, mas concentra 10% dos homicídios registrados no mundo. As nossas taxas de homicídio ainda mostram que o Brasil é um país extremamente violento".

Segundo o Anuário, em termos globais, a taxa de MVI, ou seja, 22,8 mortes violentas a cada 100 mil habitantes, é quase quatro vezes maior do que a taxa mundial de homicídios, que, segundo dados das Nações Unidas é de 5,8 mortes por 100 mil habitantes.

DANILO VERPA/FOLHAPRESS

Policiais militares de SP em Guarujá durante operação escudo

**MAIS VIOLENTAS.**
O município de Santana, no Amapá, lidera o ranking das dez cidades mais violentas no país, com 92,9 mortes violentas intencionais por 100 mil habitantes. O índice é mais do que quatro vezes maior que o nacional. Em seguida estão: Camaçari (BA), com 90,6; Jequié (BA), com 84,4; Sorriso (MT), com 77,7; Simões Filho (BA), com 75,9; Feira de Santana (BA), com 74,5; Juazeiro (BA), com 74,4; Maranguape (CE), com 74,2; Macapá (AP), com 71,3; e Eunápolis (BA), com 70,4. Seis dessas municipalidades estão no estado da Bahia.

Segundo o anuário, o Brasil investiu R$ 137,9 bilhões em segurança pública em 2023, o que representa um aumento de 4,9% em relação a 2022. Considerando só a União, o aumento nesse período foi de 8,7%. **(Mariana Tokarnia/AB)**

**LEVANTAMENTO**

## Assassinatos de pessoas LGBTQIA+ aumentaram

» Duzentos e quatorze pessoas homossexual ou transexual foram assassinadas no Brasil em 2023. O levantamento é do Anuário Brasileiro de Segurança Pública, utilizando dados das polícias estaduais.

O número é 42% maior em comparação a 2022, quando houve 151 mortes.

Ceará (44), Maranhão (34) e Minas Gerais (32) foram os estados com mais casos. A taxa de ocorrências por 100 mil habitantes também é maior no estado governado por Elmano de Freitas (PT): 42.

Muitos estados não compartilharam dados sobre o tema, ignorando pedido do Fórum Brasileiro de Segurança Pública Fórum (que faz o Anuário) ou afirmando que não possuem a informação - é este o caso de São Paulo.

Esse é um grande problema, por gerar subnotificação e deixar o brasileiro sem a dimensão real do problema, diz Juliana Brandão, pesquisadora sênior do Fórum. **(Bruno Lucca/FP)**

# Registros de casos de racismo cresceram 127%

» Os registros de casos de racismo cresceram 127% no país em 2023. O dado é do Anuário Brasileiro de Segurança Pública, lançado nesta quinta-feira (18).

Foram feitos 11.610 boletins de ocorrência de racismo no último ano. Em 2022, foram 5.100.

Rio Grande do Sul, São Paulo e Paraná são os três primeiros colocados no número total de notificações. O estado gaúcho, com 2.857 casos em 2023, lidera o levantamento. Também é o primeiro na taxa de casos por 100 mil habitantes, com 23,2.

Pela primeira vez, o Fórum Brasileiro de Segurança Pública (responsável pelo Anuário) conseguiu dados de todas as unidades federativas sobre o tema.

Em menor proporção, as ocorrências por injúria racial também cresceram em 2023. Foram 13.897 no último ano, 13,5% a mais que as 12.237 de 2022.

O presidente Luiz Inácio Lula da Silva (PT) sancionou em janeiro de 2023 uma lei que equipara injúria racial ao crime de racismo, após decisão do STF (Supremo Tribunal Federal) sobre o tema.

A legislação vigente define como racismo a situação na qual a ofensa é dirigida a uma coletividade, enquanto a injúria racial ocorre quando a agressão é direcionada a um indivíduo. Não há previsão de fiança para nenhum dos dois.

Como a Folha mostrou, os processos por injúria racial aumentaram 610% na comparação de 2020 com 2023, segundo dados do CNJ (Conselho Nacional de Justiça).

A disparada é puxada principalmente pela Bahia. O estado, que tem a maior proporção de negros entre as unidades federativas, é responsável por cerca de 8 de cada 10 processos novos nesse período.

OBI PIXEL/UNPLASH

Foram feitos 11.610 boletins de ocorrência de racismo em 2023

Em 2020, foram registradas 675 ações de injúria racial no Brasil. Já em 2023, foram 4.798, sendo 4.049 apenas na Bahia. Ao todo, o estado teve um crescimento de 647% no período, ainda maior que o da média do país.

Para Juliana Brandão, pesquisadora sênior do Fórum Brasileiro de Segurança Pública, o aumento de casos registrados é um reflexo do aumento de interesse e consciência social sobre o tema.

"Temos observado mais discussões na sociedade e o reconhecimento público dessa agenda. Enquanto isso, o Judiciário também se movimenta, seja diretamente pelo reconhecimento da injúria como espécie de racismo, seja noutras questões penais", diz Brandão. **(Bruno Lucca/FP)**

## Roubos de celulares em queda

» Em 2023, 46,5 mil menos celulares foram roubados ou furtados em todo país em comparação com o ano anterior. Mesmo assim, as delegacias brasileiras registraram pelo segundo ano consecutivo quase um milhão de ocorrências, o que representa um caso a cada dois minutos.

Enquanto os assaltos de aparelhos recuaram 10%, os furtos bateram recorde e superaram os roubos pela primeira vez – foram 494,2 mil furtos e 442,9 mil roubos em 2023.

A inversão pode ser explicada, em partes, pela atuação das chamadas gangues da bicicleta ou motos, que arrancam o aparelho das mãos das vítimas em vias públicas, o local mais frequente onde esse tipo de crime acontece – 78% das ocorrências. **(FP)**

# Veranico vai elevar as temperaturas no País

» Depois de um início de inverno com episódios de passagem de ar polar pelo país, parte do Brasil verá as temperaturas subirem nos próximos dias.

Uma nova massa de ar quente se estabelecerá na faixa central do Brasil nos próximos dias, segundo o Climatempo. O maior efeito será no começo da semana que vem em estados como São Paulo, que pode ter 28ºC de máxima na segunda (22).

**BLOQUEIO.**
O responsável por contribuir para a estabilização dessa massa de ar quente é um novo bloqueio atmosférico.

Mudança favorecerá o retorno das temperaturas elevadas. Ainda de acordo com o instituto meteorológico, "o sistema de alta pressão que se estabelece em médios níveis da atmosfera intensifica a circulação do ar de cima para baixo". Isso bloqueia o avanço das frentes frias em direção às regiões centrais do Brasil, impede a formação de grandes nuvens de chuva e favorece o aumento das temperaturas.

Esse período com as temperaturas mais elevadas será sentido principalmente à tarde, por isso é chamado de "veranico".

Mesmo com o aumento das temperaturas durante as tardes, as noites e madrugadas continuarão frias. Isso acontece devido ao período mais curto de horas de sol e, consequentemente, à menor incidência de radiação solar.

Conforme a previsão do Climatempo, as temperaturas começarão a subir e o clima se estenderá até a próxima quinta-feira (25).

ARNAUD PIERRE COURTADON/GAZETA DE S.PAULO

O maior efeito será no começo da semana que vem em estados como São Paulo, que pode ter 28ºC de máxima na segunda

**ELEVAÇÃO MODERADA.**
Em partes dos estados do Rio Grande o Sul, Santa Catarina, Paraná, São Paulo, Rio de Janeiro, Minas Gerais, Mato Grosso do Sul, Goiás, Mato Grosso e Rondônia, a elevação das temperaturas será menor, com máximas entre 3ºC a 5ºC mais quentes que o de costume para a época.

Já em áreas do oeste do Mato Grosso do Sul, oeste do Paraná, oeste de Santa Catarina e oeste e norte do Rio Grande do Sul, a elevação das temperaturas será maior. Os termômetros devem marcar valores acima de 5ºC — podendo chegar a até 7ºC — acima da média para o mês de julho. **(FP)**

## Rússia faz nova ameaça à Europa

» Em mais um dia de escalada retórica na crise entre a Rússia e o Ocidente, agravada pela Guerra da Ucrânia, o governo de Vladimir Putin ameaçou instalar novos armas nucleares mirando a Europa caso os Estados Unidos cumpram o plano de mover mísseis de longo alcance para a Alemanha. O porta-voz da intenção foi o vice-chanceler Serguei Riabkov. Ele foi propositadamente vago em sua fala, sem dizer do que se trataria essa resposta nuclear. Na prática, ela já está dada: há poucas dúvidas de que a Rússia tenha no território ocidental de Kaliningrado, entre Lituânia e Polônia, ogivas nucleares que podem atingir até Berlim. **(FP)**

## PREFEITURA DO MUNICÍPIO DE EUCLIDES DA CUNHA PAULISTA

### AVISO DE CHAMADA PUBLICA Nº 02/2024

O **MUNICIPIO DE EUCLIDES DA CUNHA PAULISTA**, pessoa jurídica de direito público, inscrita no CNPJ sob nº 67.662.437/0001-61, com sede na cidade de EUCLIDES DA CUNHA PAULISTA, na Av Antonio Joaquim Mano, 02, Centro, através do Senhor **DOMINGOS MENTE LOPES** Prefeito Municipal, **TORNA PÚBLICO**, por intermédio do Setor de Licitações, que realizará **CHAMADA PÚBLICA**, para **AQUISIÇÃO DE GENEROS ALIMENTICIOS DA AGRICULTURA FAMILIAR E EMPREENDEDOR FAMILIAR RURAL** para atender as necessidades da Secretaria Municipal de Educação nos termos do §1º do art. 14 da Lei n.º 11.947/2009, das Resoluções FNDE/CD relativas ao PNAE, da Lei nº 14.133/2021. Data limite para recebimento da documentação para habilitação e Projeto de Venda: **22 DE AGOSTO DE 2024, às 9h00**, na sala de licitações do Paço Municipal, localizado à Av: Antonio Joaquim Mano 02 – Centro - Euclides da Cunha Paulista/SP.

Domingos Mente Lopes - Prefeito

---

## PREFEITURA DO MUNICÍPIO DE EUCLIDES DA CUNHA PAULISTA

### AVISO DE LICITAÇÃO PREGÃO PRESENCIAL 32/2024

O Município de Euclides da Cunha Paulista, torna público a realização da licitação na modalidade PREGÃO na forma PRESENCIAL autuado sob nº 32/2024 visando o REGISTRO DE PREÇOS PARA AQUISIÇÃO EVENTUAL E FUTURA DE CBUQ CONCRETO BETUMINOSO USINADO A QUENTE PARA APLICAÇÃO A FRIO, CAP 60/85 MODIFICADO A BASE DE POLÍMERO, FAIXA D, DER ET DE P00/027 Data da Realização: Dia 08/08/2024 com início às 08hs30min, horário de Brasília - Local: Sala de Licitações Paço Municipal "Ediberto Aparecido Zaupa". O edital poderá ser baixado gratuitamente em www.euclidesdacunha.sp.gov.br. Formalização de consultas e maiores informações: Setor de Licitações – Paço Municipal na Antônio Joaquim Mano, 02 – Centro – Euclides da Cunha Paulista, e–mail: licitacoes@euclidesdacunha.sp.gov.br..

Domingos Mente Lopes - Prefeito

---

## PREFEITURA MUNICIPAL DE GUARIBA

### EDITAL DE LICITAÇÃO

**PREGÃO ELETRÔNICO Nº 130/2024 - Objeto:** Registro de preços para fornecimento parcelado de filtros para veículos automotores, dentro da norma IATF 16949 e ISO 9001, para a utilização nos veículos automotor e implementos agrícolas da frota municipal, mediante requisição do Departamento de Compras da Garagem, de acordo com as quantidades, especificações e unidades descritas na tabela constante do termo de referência. **Sessão Pública: dia 01 de agosto de 2024 às 09:15 horas**, podendo se estender para o dia **02 de agosto de 2024**, na sede da Prefeitura Municipal, endereço abaixo. INFORMAÇÕES: Na sede da Prefeitura Municipal de Guariba, sita Avenida Evaristo Vaz nº 1.190 - Centro, ou pelo fone (0xx16) 3251-9422 - Ramais 239/ 240/ 241/ 242/ 243/ 246 e 260. O edital poderá ser lido ou obtido, através dos sites: www.guariba.sp.gov.br / www.bll.org.br**, durante os dias: 22 a 31 de julho de 2024 (Pregão Eletrônico n° 129/2024).**

*Guariba, 18 de julho de 2024. Celso Antônio Romano - Prefeito Municipal*

### CONCORRÊNCIA ELETRÔNICA Nº 06/2024 - EDITAL DE RETIFICAÇÃO

**Processo Administrativo nº 245/2024**

**Órgão Gestor: Secretaria Municipal de Planejamento, Obras e Serviços Públicas. Regime de Execução: Indireta**

***OBJETO:*** Contratação de empresa, com fornecimento de material e mão de obra especializada, para a execução dos seguintes lotes: **Lote 01:** Construção de um vestiário de 35,00 m² para um campo de futebol, no bairro São Francisco; **Lote 02:** Construção de um espaço público de lazer contendo 1.582,86 m², no residencial Bela Vista, sob regime de ***Empreitada global por Lote***, *c*onforme as especificações constantes do Termo de Referência, Memorial Descritivo, Planilha Orçamentária e Cronograma Físico-Financeiro, anexos.

**1)** Pelo presente Termo fica retificada a tabela de ***"itens de maior relevância" do Lote 2***, constantes nos itens ***3.2, 13.4.1 (E.3.1), do edital***, bem como no ***item 6*** **do "*Anexo I - Termo de Referência*"**, da ***Concorrência Eletrônica nº 006/2024***, cujo Edital foi publicado no dia ***14/06/2024***, na seguinte conformidade:

| Descrição | Unidade | Qtd. | Qtd. - exigida | % total |
|---|---|---|---|---|
| **EXECUÇÃO DE PASSEIO (CALÇADA) OU PISO DE CONCRETO COM CONCRETO MOLDADO IN LOCO, USINADO C20, ACABAMENTO CONVENCIONAL, NÃO ARMADO. AF_08/2022** | **M3** | 35,00 | 17,50 | 24,28% |
| **Plantio de grama esmeralda em placas (jardins e canteiros)** | **M2** | 800,00 | 400,00 | 14,73% |
| **Poste de concreto circular, 200 kg, H = 9,00 m** | **UN** | 6,00 | 3,00 | 11,35% |
| **Luminária pública LED retangular para poste, fluxo luminoso de 14200 a 18000 lm, eficiência mínima de 120 lm/W - potência de 100 W/120W** | **UN** | 9,00 | 4,50 | 8,10% |
| **Poste de concreto circular, 200 kg, H = 11,00 m** | **UN** | 3,00 | 1,50 | 7,19% |
| **Projetor LED modular, fluxo luminoso de 26294 lm, eficiência mínima de 125 l/W - 150 W/200W** | **UN** | 6,00 | 3,00 | 6,17% |
| **Banheiro químico modelo Standard, com manutenção conforme exigências da CETESB** | **UNMES** | 4,00 | 2,00 | 4,41% |

**2)** Devido às alterações descritas acima fica remarcada a sessão pública, para o **dia 30 de agosto de 2024 às 09:15 horas.**

**3)** Ficam mantidas todas as demais cláusulas e condições preestabelecidas no ***Edital*** da ***Concorrência Eletrônica nº 006/2024.***

*Guariba (SP), 18 de junho de 2024. Celso Antônio Romano - Prefeito Municipal*

---

## PREFEITURA MUNICIPAL DE BRODOWSKI

### AVISO DE LICITAÇÃO - PREGÃO ELETRÔNICO Nº 021/2024

A Prefeitura Municipal de Brodowski torna público o **Pregão Eletrônico nº 021/2024**, tipo **menor valor global**; cujo **objeto** é a **contratação de empresa para realização de obras, sob o regime de execução de empreitada por preço unitário, com fornecimento de material, mão-de-obra e equipamentos, para reforma da Praça Martim Moreira**. **Início do cadastro das propostas:** 22/07/2024, às 08h00. **Término cadastro das propostas:** 12/08/2024, às 08h00. **Abertura das propostas:** 12/08/2024, às 09h00. **Início da disputa de preços:** 12/08/2024, às 09h00. **Local da realização da licitação:** Plataforma BLL (**www.bllcompras.com**). **Retirada do edital:** disponível no site da Plataforma BLL (**www.bllcompras.com**). Esclarecimentos somente através do e-mail: **licitacao@brodowski.sp.gov.br**.

Brodowski, SP, 18 de julho de 2024. **José Luiz Perez - Prefeito Municipal**

---

## PIRACICABA
## PREFEITURA DO MUNÍCIPIO

### AVISO DE LICITAÇÃO

**PREGÃO ELETRÔNICO Nº 370/2024**

**OBJETO:** PRESTAÇÃO DE SERVIÇOS DE MANUTENÇÃO PREVENTIVA E CORRETIVA EM AUTOCLAVES NAS UNIDADES DE SAÚDE.

**ABERTURA DAS PROPOSTAS:** 05/08/2024, ÀS 08H.

**INÍCIO DA SESSÃO DE DISPUTA DE PREÇOS:** 05/08/2024, ÀS 09H.

O EDITAL COMPLETO PODERÁ SER OBTIDO PELO ENDEREÇO ELETRÔNICO HTTP:/WWW.BNCCOMPRAS.COM. FONE (19) 3403-1020.

**LARISSA PALOMO MONFERDINI**
**CHEFE DO SETOR DE CADASTRO, EXPEDIENTE E SUPORTE**

### AVISO DE LICITAÇÃO

**PREGÃO ELETRÔNICO Nº 371/2024**

**OBJETO:** PRESTAÇÃO DE SERVIÇOS DE MANUTENÇÃO DE PORTAS DE AÇO, FABRICAÇÃO E INSTALAÇÃO DE TOLDOS E CONFECÇÃO E INSTALAÇÃO DE PERSIANAS.

**ABERTURA DAS PROPOSTAS:** 06/08/2024, ÀS 08H.

**INÍCIO DA FASE DE LANCES:** 06/08/2024, ÀS 09H**.**

**O** EDITAL COMPLETO PODERÁ SER OBTIDO PELO ENDEREÇO ELETRÔNICO HTTPS://BNCCOMPRAS.COM. DÚVIDAS: (19) 3403-1020.

### COMUNICADO

**PREGÃO ELETRÔNICO Nº 280/2024**

AQUISIÇÃO E INSTALAÇÃO DE CENTRAL DE CLIMATIZAÇÃO NO PRÉDIO DO CENTRO CÍVICO

COMUNICAMOS QUE, CONFORME MANIFESTAÇÃO DA SECRETARIA MUNICIPAL DE OBRAS E ZELADORIA E COM BASE NO PARECER Nº 437/2024 DA PROCURADORIA GERAL, FOI JULGADA PROCEDENTE A IMPUGNAÇÃO AO EDITAL INTERPOSTA PELA EMPRESA IF SERVICE.

DIANTE DO EXPOSTO, INFORMAMOS QUE HOUVE ALTERAÇÃO NO EDITAL, FICANDO ALTERADA A DATA E HORÁRIO DE ABERTURA DAS PROPOSTAS PARA O DIA 05/08/2024, ÀS 08H, E A DATA E HORÁRIO DE INÍCIO DA FASE DE LANCES PARA O DIA 05/08/2024, ÀS 09H.

A NOVA VERSÃO III DO EDITAL JÁ ESTÁ DISPONÍVEL E PODERÁ SER OBTIDO PELO ENDEREÇO ELETRÔNICO HTTPS://BNCCOMPRAS.COM. DÚVIDAS: (19) 3403-1020**.**

**PIRACICABA, 18 DE JULHO DE 2024.**
**LEONARDO VICENTIM BRANCALION**
**CHEFE DO SETOR DE LICITAÇÕES**

SECRETARIA MUNICIPAL DE ADMINISTRAÇÃO - DEPARTAMENTO DE MATERIAL E PATRIMÔNIO - DIVISÃO DE COMPRAS

---

## PREFEITURA MUNICIPAL DE ITAPIRAPUÃ PAULISTA,

### AVISO DE LICITAÇÃO

A Prefeitura Municipal de Itapirapuã Paulista, torna público que se encontra aberta Licitação na modalidade Pregão Presencial nº. 005/2024 – Processo Administrativo nº. 030/2024, Tipo Menor Preço por Item, destinado Contratação de Empresa Especializada para Prestação de Serviços de Transporte Escolar – Rota 14, incluindo Motorista e Monitor, com abertura dos envelopes "Proposta" e "Documentos de Habilitação" para o dia 02/08/2024, as 10H00. O Edital se encontra a disposição dos interessados no setor de Licitações, sito a Avenida Uriel de Oliveira Cesar, nº 47 – Centro, no horário das 08H00 às 17H00, de segunda à sexta-feira, ou no site www.itapirapuapaulista.sp.gov.br – Julio Cesar do Amaral – Prefeito Municipal.

---

PREFEITURA DE
## Guararema

### AVISO DE LICITAÇÃO

MODALIDADE: PREGÃO ELETRÔNICO: 66/2024, PROCESSO: 210/2024, OBJETO RESUMIDO: AQUISIÇÃO DE LIVROS PARA COMPOR O ÔNIBUS BIBLIOTECA.

- Recebimento das Propostas: até as 8 horas do dia 05/08/2024
- Início da sessão de disputa: 9 horas do dia 05/08/2024
- LOCAL: site www.bll.org.br.
- Referência de Tempo: Para todas as referências de tempo será observado o horário de Brasília (DF).

Os interessados poderão obter o Edital por e-mail, enviando mensagem eletrônica para o endereço licitacao@guararema.sp.gov.br, informando os dados da empresa, a modalidade e o número da licitação, ou através do site www.guararema.sp.gov.br, ou ainda, no site www.bll.org.br. Outras informações podem ser obtidas pelo telefone (11) 4693-8000 Ramal 8014. JOSÉ LUIZ EROLES FREIRE, Prefeito Municipal.

---

## PREFEITURA MUNICIPAL DE IPAUSSU

**AVISO DE LICITAÇÃO**
**PREGÃO ELETRÔNICO N° 59/2024-EDITAL N°59/2024- Proc. 1Doc nº6486/2024**
**MODO DE DISPUTA: ABERTO – TIPO: MENOR PREÇO POR ITEM**

**OBJETO:** Registro de Preços, pelo período de 12(doze) meses, para eventuais aquisições de cestas básicas, embaladas individualmente, destinadas às famílias em situação de vulnerabilidade alimentícia atendidas pela Secretaria Municipal de Assistência Social, pelos Centros de Referência de Assistência Social (CRAS) e para os bolsistas participantes do Programa Municipal de Combate ao Desemprego e Capacitação Profissional de Adultos e Jovens Situação de Vulnerabilidade Social, através da Secretaria Municipal da Indústria e Comercio, conforme especificações, quantitativos estimados no Termo de Referência. **SESSÃO DE DISPUTA: 31/07/2024**, a partir das **09**h**30**min. **LOCAL DA SESSÃO E INFORMAÇÕES:** na Prefeitura Municipal de Ipaussu, Secretaria Municipal de Compras, sito à Rua Washington Luiz, 819, Centro, na cidade de Ipaussu/SP. Telefone (14)3344-9000 das 13h00 às 17h00. O edital também estará disponível no site email:compras@ipaussu.sp.gov.br. A licitação realizada por intermédio do sistema eletrônico de contratações denominado **Plataforma Licitar - www.licitardigital.com.br**

Sergio Galvanin Guidio Filho - Prefeito Municipal

---

## PREFEITURA MUNICIPAL DE IPAUSSU

**AVISO DE LICITAÇÃO**
**PREGÃO ELETRÔNICO N° 54/2024 - EDITAL N°54/2024**
**Proc. 1Doc nº3734/2024**
**MODO DE DISPUTA: ABERTO – TIPO: MENOR PREÇO POR GLOBAL**

OBJETO: Registro de Preços, visando a prestação de serviços de manutenção preventiva e corretiva de ar condicionado, incluindo os materiais e equipamentos necessários à manutenção em aparelhos de ar condicionado das Secretarias Municipais de Ipaussu/SP, conforme Termo de Referência, Anexo I do edital. **SESSÃO DE DISPUTA: 02/08/2024**, a partir das **09**h**30**min. **LOCAL DA SESSÃO E INFORMAÇÕES:** na Prefeitura Municipal de Ipaussu, Secretaria Municipal de Compras, sito à Rua Washington Luiz, 819, Centro, na cidade de Ipaussu/SP. Telefone (14)3344-9000 das 13h00 às 17h00. O edital também estará disponível no site email:compras@ipaussu.sp.gov.br. A licitação realizada por intermédio do sistema eletrônico de contratações denominado **Plataforma Licitar - www.licitardigital.com.br**

Sergio Galvanin Guidio Filho - Prefeito Municipal

---

## PREFEITURA MUNICIPAL DE IPAUSSU

**AVISO DE LICITAÇÃO**
**PREGÃO ELETRÔNICO N° 55/2024 - EDITAL N°55/2024**
**Proc. 1Doc nº6241/2024**
**MODO DE DISPUTA: ABERTO - TIPO: MENOR PREÇO POR ITEM.**

**OBJETO:** Registro de Preços, para Aquisição de Grama Sintética, para manutenção nos campos de sintético, conforme necessidade da Secretaria Municipal de Esportes e Cultura, conforme Termo de Referência, Anexo I do Edital. **SESSÃO DE DISPUTA: 31/07/2024**, a partir das **09**h**30**min. **LOCAL DA SESSÃO E INFORMAÇÕES:** na Prefeitura Municipal de Ipaussu, Secretaria Municipal de Compras, sito à Rua Washington Luiz, 819, Centro, na cidade de Ipaussu/SP. Telefone (14)3344-9000 das 13h00 às 17h00. O edital também estará disponível no site email:compras@ipaussu.sp.gov.br. A licitação realizada por intermédio do sistema eletrônico de contratações denominado **Bolsa de Licitações e Leilões** – site: www.bll.org.br.

Sergio Galvanin Guidio Filho - Prefeito Municipal

---

## PREFEITURA MUNICIPAL DE IPAUSSU

**AVISO DE LICITAÇÃO**
**PREGÃO ELETRÔNICO N° 56/2024-EDITAL N°56/2024**
**Proc. 1Doc nº6336/2024**
**MODO DE DISPUTA: ABERTO**
**TIPO: MENOR PREÇO POR ITEM**

**OBJETO:** Aquisição de Veículo automotor, tipo minivan, zero quilometro, na cor branca, tração dianteira, 4 portas, 7 ocupantes, combustível flex (etanol/gasolina), ano de fabricação/modelo mínima 2024/2024, conforme Termo de Referência, Anexo I do Edital. **SESSÃO DE DISPUTA: 01/08/2024**, a partir das **09**h**30**min. **LOCAL DA SESSÃO E INFORMAÇÕES:** na Prefeitura Municipal de Ipaussu, Secretaria Municipal de Compras, sito à Rua Washington Luiz, 819, Centro, na cidade de Ipaussu/SP. Telefone (14)3344-9000 das 13h00 às 17h00. O edital também estará disponível no site email:compras@ipaussu.sp.gov.br. A licitação realizada por intermédio do sistema eletrônico de contratações denominado **Plataforma Licitar - www.licitardigital.com.br**

Sergio Galvanin Guidio Filho - Prefeito Municipal

---

## PREFEITURA MUNICIPAL DE ITAPECERICA DA SERRA

**AVISO DE LICITAÇÃO | AUTARQUIA MUNICIPAL – SAÚDE**

### COMUNICADO DE ABERTURA

A AUTARQUIA MUNICIPAL SAÚDE, COMUNICA aos interessados a abertura das seguintes licitações:

PREGÃO ELETRÔNICO Nº. 011/2024 - Processo Administrativo nº. I –7.784/2024 - Objeto: AQUISIÇÃO DE EQUIPAMENTOS/UTENSILIOS/MOBILIARIOS DIVERSOS, PROVINIENTES DE EMENDA PARLAMENTAR PROPOSTA Nº. 12440891000123008 PARA A USF POTUVERA. A abertura da Sessão Pública será às 09h30 do dia 05/08/2024.

A licitação será realizada através da plataforma eletrônica disponível no Portal de Compras Públicas. O caderno de licitação composto de edital e anexos poderá ser adquirido(s) no endereço eletrônico www.portaldecompraspublicas.com.br ou www.itapecerica.sp.gov.br.

Patricia Gomes Nicastro - Superintendente - AMS - IS.

---

## PREFEITURA MUNICIPAL DE CERQUILHO

**AVISO DE LICITAÇÃO**
**PREGÃO ELETRÔNICO N.º 45/2024**
**PROCESSO N.º 2580/2024**

OBJETO: REGISTRO DE PREÇOS PARA FORNECIMENTO PARCELADO DE MEDICAMENTOS
DATA FINAL PARA RECEBIMENTO DAS PROPOSTAS: 01/08/2024 ÀS 08H30MIN.
DATA PARA ABERTURA E ANÁLISE DAS PROPOSTAS: 01/08/2024 ÀS 08H31MIN.
INFORMAÇÕES PELO FONE: (15) 3384-2994, site: www.cerquilho.sp.gov.br e www.novobbmnet.com.br

JOSÉ ROBERTO PILON
PREFEITO MUNICIPAL

---

## PREFEITURA MUNICIPAL DE SALTO GRANDE-SP

**AVISO DE LICITAÇÃO**

PROCESSO ADMINISTRATIVO N° 034/2024. MODALIDADE PREGÃO ELETRÔNICO Nº 004/2024. OBJETO: SELEÇÃO DE FORNECEDORES PELO SISTEMA DE REGISTRO DE PREÇOS (SRP), VISANDO FUTURAS E PARCELADAS AQUISIÇÕES DE MEDICAMENTOS PARA ATENDER AS NECESSIDADES DA FARMÁCIAL SOCIAL. TIPO: MENOR PREÇO POR ITEM. DATA E HORÁRIO PARA A ENTREGA DE ENVELOPES: 01 DE AGOSTO DE 2024, ÀS 08H45MIN. DATA E HORÁRIO DA ABERTURA DA SESSÃO: 01 DE AGOSTO DE 2024, ÀS 09H00MIN. O EDITAL COMPLETO E INFORMAÇÕES COMPLEMENTARES ESTARÃO À DISPOSIÇÃO AOS INTERESSADOS NA PREFEITURA MUNICIPAL DE SALTO GRANDE, SITUADA AVENIDA RANGEL PESTANA, Nº 449, NESTA CIDADE, NO HORÁRIO NORMAL DE EXPEDIENTE OU PELO E-MAIL: LICITACAO.SALTOGRANDE@GMAIL.COM. E PARA QUE CHEGUE AO CONHECIMENTO DE TODOS, FOI LAVRADO ESTE EDITAL, QUE VAI PUBLICADO NA FORMA DA LEI. SALTO GRANDE-SP, 18 DE JULHO DE 2024.

MÁRIO LUCIANO ROSA - PREFEITO MUNICIPAL

---

## PREFEITURA MUNICIPAL DE SALTO GRANDE-SP

**AVISO DE LICITAÇÃO**

PROCESSO ADMINISTRATIVO N° 056/2024. MODALIDADE PREGÃO ELETRÔNICO Nº 010/2024. OBJETO: SELEÇÃO DE FORNECEDORES PELO SISTEMA DE REGISTRO DE PREÇOS (SRP), VISANDO FUTURAS E PARCELADAS AQUISIÇÕES DE INSUMOS E MATERIAIS DE ENFERMAGEM, CONFORME O TERMO DE REFERÊNCIA. TIPO: MENOR PREÇO POR ITEM. DATA E HORÁRIO PARA A ENTREGA DE ENVELOPES: 31 DE JULHO DE 2024, ÀS 08H45MIN. DATA E HORÁRIO DA ABERTURA DA SESSÃO: 31 DE JULHO DE 2024, ÀS 09H00MIN. O EDITAL COMPLETO E INFORMAÇÕES COMPLEMENTARES ESTARÃO À DISPOSIÇÃO AOS INTERESSADOS NA PREFEITURA MUNICIPAL DE SALTO GRANDE, SITUADA AVENIDA RANGEL PESTANA, Nº 449, NESTA CIDADE, NO HORÁRIO NORMAL DE EXPEDIENTE OU PELO E-MAIL: LICITACAO.SALTOGRANDE@GMAIL.COM. E PARA QUE CHEGUE AO CONHECIMENTO DE TODOS, FOI LAVRADO ESTE EDITAL, QUE VAI PUBLICADO NA FORMA DA LEI. SALTO GRANDE-SP, 18 DE JULHO DE 2024.

MÁRIO LUCIANO ROSA - PREFEITO MUNICIPAL

---

## PREFEITURA MUNICIPAL DE SALTO GRANDE-SP

**AVISO DE LICITAÇÃO**

PROCESSO ADMINISTRATIVO N° 065/2024. MODALIDADE PREGÃO ELETRÔNICO Nº 011/2024. OBJETO: SELEÇÃO DE FORNECEDORES PELO SISTEMA DE REGISTRO DE PREÇOS (SRP), VISANDO FUTURAS E PARCELADAS AQUISIÇÕES DE MATERIAIS ESCOLARES E DE ESCRITÓRIO CONFORME O TERMO DE REFERÊNCIA. TIPO: MENOR PREÇO POR ITEM. DATA E HORÁRIO PARA A ENTREGA DE ENVELOPES: 31 DE JULHO DE 2024, ÀS 12H45MIN. DATA E HORÁRIO DA ABERTURA DA SESSÃO: 31 DE JULHO DE 2024, ÀS 13H00MIN. O EDITAL COMPLETO E INFORMAÇÕES COMPLEMENTARES ESTARÃO À DISPOSIÇÃO AOS INTERESSADOS NA PREFEITURA MUNICIPAL DE SALTO GRANDE, SITUADA AVENIDA RANGEL PESTANA, Nº 449, NESTA CIDADE, NO HORÁRIO NORMAL DE EXPEDIENTE OU PELO E-MAIL: LICITACAO.SALTOGRANDE@GMAIL.COM. E PARA QUE CHEGUE AO CONHECIMENTO DE TODOS, FOI LAVRADO ESTE EDITAL, QUE VAI PUBLICADO NA FORMA DA LEI. SALTO GRANDE-SP, 18 DE JULHO DE 2024.

MÁRIO LUCIANO ROSA - PREFEITO MUNICIPAL

---

## PREFEITURA DO MUNICÍPIO DE SANTA GERTRUDES

**Concorrência Eletrônica 12/2024**

A Prefeitura do Município de Santa Gertrudes torna público que, no dia e hora especificados, através do sistema eletrônico de contratações denominado "Bolsa de Licitações e Leilões do Brasil – BLL" (www.bll.org.br), realizar-se-á licitação, na modalidade Concorrência Eletrônica 12/2024, objetivando a contratação de empresa para execução, por empreitada e preço global de obras e serviços de cobertura da EMEI Lygia Buschinelli, localizada na Rua Nossa Senhora Aparecida, nº 320 – Jd. Luciana, com fornecimento de materiais, mão de obra e equipamentos necessários. O edital completo poderá ser retirado no Paço Municipal, endereço: Avenida São Cristóvão, nº 56, Jardim Luciana, Santa Gertrudes / SP, no horário das 09:00 às 17:00 horas, mediante o recolhimento da taxa de R$ 50,00 (cinqüenta reais), pelo site www.santagertrudes.sp.gov.br ou www.bll.org.br ou https://www.gov.br/pncp/pt-br. O recebimento das propostas eletrônicas iniciar-se-á a partir das 12:00hs do dia 19 de julho de 2024 até as 08:00hs do dia 07 de agosto de 2024. Às 08hs01min iniciar-se-á a abertura e avaliação das propostas. A sessão de lances será no dia 07 de agosto de 2024 às 10:00 horas. Santa Gertrudes/SP, 18 de julho de 2024. Rafael Stabellini Colabone – Agente de Contratação.

---

## PREFEITURA MUNICIPAL DE PEDERNEIRAS

**AVISO DE LICITAÇÃO: PREGÃO ELETRÔNICO Nº 67/2024**
**Número do Edital no Comprasnet: 90067/2024 – UASG 986835**

OBJETO: Registro de preços de medicamentos. ENCERRAMENTO: 01/08/2024, às 09hs. O Edital está disponível nos sites www.comprasnet.gov.br, www.pederneiras.sp.gov.br, www.pncp.gov.br e na Prefeitura. Maiores informações pelo telefone (14) 3283-9570.

Pederneiras, 18 de julho de 2024.
Ivana Maria Bertolini Camarinha – Prefeita Municipal

---

## PREFEITURA MUNICIPAL DE RIBEIRÃO GRANDE

Torna público para conhecimento dos interessados que por intermédio do sistema eletrônico denominado Bolsa de Licitações e Leilões endereço eletrônico www.bll.org.br com utilização de recursos de tecnologia da informação, será realizado as licitações como seguem: **PREGÃO ELETRÔNICO (SRP) Nº 01/2024** - Processo:12781/2024. Aquisição de Insumos de Diabetes Os documentos, deverão ser inseridos até às 09h30 do dia 08 de agosto de 2024, na plataforma supracitado.

**PREGÃO ELETRÔNICO (SRP) Nº 02/2024** - Processo: 12771/2024. Aquisição de Medicamentos. Os documentos, deverão ser inseridos até às 09h30 do dia 13 de agosto de 2024, na plataforma supracitado. Os interessados que desejarem cópia integral deste edital e seus anexos poderão retirá-los na Prefeitura Municipal de Ribeirão Grande no horário de expediente, até o último dia útil que antecede a data de abertura da licitação, ou podendo ser solicitado através do e-mail: licitacao@ribeiraogrande.sp.gov.br. e nos endereços eletrônicos www.ribeiraogrande.sp.gov.br. e www.bll.org.br . Ribeirão Grande/SP. 18 de julho de 2024. Marcelo Luis Nunes Prefeito Municipal

---

## PREFEITURA MUNICIPAL DE SANTO ANTÔNIO DA ALEGRIA

**EXTRATO DE CONTRATO Nº 096/2024**
**PROCESSO Nº 108/2024 PREGÃO ELETRÔNICO Nº 031/2024**

OBJETO: "CONTRATAÇÃO DE SEGURO TOTAL (COBERTURA COMPREENSIVA), COM ASSISTÊNCIA 24 (VINTE E QUATRO) HORAS, DE 33 (TRINTA E TRÊS) VEÍCULOS QUE COMPÕEM A FROTA DE VEÍCULOS DO MUNICÍPIO DE SANTO ANTÔNIO DA ALEGRIA CONFORME TERMO DE REFERÊNCIA E CONDIÇÕES DO EDITAL"
FORNECEDOR: GENTE SEGURADORA S/A
CNPJ: 90.180 605/0001-02
VALOR TOTAL CONTRATADO: R$ 57.776,04 (cinquenta e sete mil setecentos e setenta e seis reais e quatro centavos).

Santo Antônio da Alegria, 18 de julho de 2024.
**RICARDO DA SILVA SOBRINHO**
Prefeito Municipal

---

## PREFEITURA MUNICIPAL DE SANTO ANTÔNIO DA ALEGRIA
### COMISSÃO TÉCNICA DE LICITAÇÃO

**TERMO DE HOMOLOGAÇÃO/RATIFICAÇÃO**
**PROCESSO Nº 113/2024 DE DISPENSA DE LICITAÇÃO Nº 042/2024**

O presente Termo de Homologação/Ratificação refere-se à Dispensa de Licitação nº 042/2024, cujo objeto é a "CONTRATAÇÃO DE EMPRESA DE CONSULTORIA EM ADMINISTRAÇÃO PÚBLICA NAS ÁREAS DE EDUCAÇÃO, SAÚDE E ASSISTÊNCIA SOCIAL, JUNTO AO MUNICÍPIO DE SANTO ANTÔNIO DA ALEGRIA/SP. CONTRATAÇÃO DE EMPRESA DE CONSULTORIA EM ADMINISTRAÇÃO PÚBLICA NAS ÁREAS DE EDUCAÇÃO, SAÚDE E ASSISTÊNCIA SOCIAL, JUNTO AO MUNICÍPIO DE SANTO ANTÔNIO DA ALEGRIA/SP", nos termos da Lei 14.133/2021. Desta forma, fica formalizada a homologação da Dispensa de Licitação Nº 042/2024 em favor da empresa contratada: TEBAS CONSULTORIA LTDA 25.263.535/0001-86 com valor de R$: 56.400,00 (cinquenta e seis mil e quatrocentos reais), conforme detalhes constantes no processo administrativo correspondente.

Santo Antônio da Alegria, 18 de julho de 2024
**RICARDO DA SILVA SOBRINHO**
PREFEITO MUNICIPAL

---

## PREFEITURA MUNICIPAL DE SANTO ANTÔNIO DA ALEGRIA

**PREGÃO ELETRÔNICO Nº 038/2024, EDITAL Nº 058/2024, PROCESSO Nº 0122/2024**

O MUNICÍPIO DE SANTO ANTÔNIO DA ALEGRIA SO, TORNA PÚBLICO, PARA CONHECIMENTO DOS INTERESSADOS, QUE A PREFEITURA MUNICIPAL, REALIZARÁ LICITAÇÃO NA MODALIDADE PREGÃO, NA FORMA ELETRÔNICA, NOS TERMOS DA LEI Nº 14.133/2021, DA LEI COMPLEMENTAR Nº 123/2006, DA LEI Nº 11.488/2007 E DECRETO MUNICIPAL Nº 88/2022, E DAS EXIGÊNCIAS ESTABELECIDAS NESTE EDITAL.

O objeto da presente licitação é a escolha da proposta mais vantajosa para "**REGISTRO DE PREÇOS PARA EVENTUAL, FUTURA E PARCELADA, AQUISIÇÃO DE LEITE TIPO "C" PARA A MERENDA ESCOLAR**" conforme condições, quantidades e exigências estabelecidas neste Edital e seus anexos.

Data da sessão: 30/07/2024 ÀS 09:00 HORAS
Recebimento de propostas até : 30/07/2024 ÀS 08:59 HORAS
Início de Recebimento de propostas: 19/07/2024 ÁS 23:59
REFERÊNCIA DE TEMPO: Horário de Brasília.
LOCAL DA SESSÃO PÚBLICA: PLATAFORMA DE LICITAÇÕES LICITAR DIGITAL – **www.licitardigital.com.br**
PORTARIA Nº 169/2023 : Pregoeiro Oficial. Sr. GEOVANI FLÁVIO DOS SANTOS
TIPO: MAIOR DESCONTO
MODO DE DISPUTA:ABERTO
ESCLARECIMENTOS:
Diretamente pela plataforma de licitações – **www.licitardigital.com.br** > edital PE 035/2024 > esclarecimentos. Telefones: (16) 3668-1233 ou **licitacao@santoantoniodaalegria.sp.gov.br**
Horário de funcionamento: 08h00min. às 11h30min e de 13h00min às 17h000

---

## PREFEITURA MUNICIPAL DE PORTO FERREIRA

**EXTRATO DO PREGÃO ELETRÔNICO Nº 39/2024**

**PROCESSO Nº 7.253/2024**, destinado a aquisição de marmitex. **Encerramento:** 1º/08/2024 às 08h00m e Sessão Pública às 08h30m. no endereço eletrônico **https://bllcompras.com**. Edital e Esclarecimentos: **pregao@portoferreira.sp.gov.br** ou **https://bllcompras.com**.

Porto Ferreira, 16/07/2024. **Rômulo Luís de Lima Ripa - Prefeito**

**EXTRATO DO PREGÃO ELETRÔNICO Nº 40/2024**

**PROCESSO Nº 7.044/2024**, destinado a contratação de empresa para migração dos sistemas de radiocomunicação analógico para digital. **Encerramento:** 06/08/2024 às 08h00m e Sessão Pública às 08h30m. no endereço eletrônico **https://bllcompras.com**. Edital e Esclarecimentos: **pregao@portoferreira.sp.gov.br** ou **https://bllcompras.com**. Porto Ferreira, 18/07/2024. **Rômulo Luís de Lima Ripa - Prefeito**

**EXTRATO DO PREGÃO ELETRÔNICO Nº 41/2024**

**PROCESSO Nº 6.167/2024**, destinado ao Registro de Preços para aquisição de óleos lubrificantes, fluidos hidráulicos e detergentes de limpeza automotiva. **Encerramento:** 02/08/2024 às 08h00m e Sessão Pública às 08h30m. no endereço eletrônico **https://bllcompras.com**. Edital e Esclarecimentos: **pregao@portoferreira.sp.gov.br** ou **https://bllcompras.com**. Porto Ferreira, 18/07/2024. **Rômulo Luís de Lima Ripa - Prefeito**

---

## PREFEITURA MUNICIPAL DE BIRIGUI

**EDITAL Nº 99/2.024 – PREGÃO ELETRÔNICO Nº 62/2.024**

OBJETO:- Registro de preços para aquisição de crachás e carimbos destinados à Secretaria de Saúde. Data da abertura: 01/08/2.024, as 08:00 horas. Melhores informações poderão ser obtidas junto a Divisão de Compras, Licitações e Gestão de Contratos na Rua Anhanguera, nº 1155, Andar Térreo, Jardim Morumbi, Birigui/SP, ou pelos e-mails: renata.pregoeira@gmail.com ou pregoeiros.birigui@gmail.com. O Edital poderá ser lido naquela seção e retirado gratuitamente no site www.birigui.sp.gov.br. Leandro Maffeis Milani, Prefeito Municipal, Birigui, 18/07/2.024.

---

## PREFEITURA MUNICIPAL DE SÃO SIMÃO

**Aviso de Licitação - Processo Licitatório nº 072/2024 - Pregão Eletrônico nº 021/2024**

**Objeto:** contratação de empresa para locação de veículos para transporte de educandos residentes da zona rural do município aos estabelecimentos de ensino. O recebimento das propostas será a partir do dia 24 de julho de 2024 às 08:00h e o encerramento do recebimento será dia 07 de agosto de 2024 às 08:30h. A abertura da disputa será às 09h00min do dia 07 de agosto de 2024. O Edital na integra está disponível na página - **www.saosimao.sp.gov.br**, no link Licitação, ou ainda solicitado pelo telefone (16) 39849070 ou pelo email: **licitacao@saosimao.sp.gov.br**.

*Marcos Daniel Bonagamba – Prefeito Municipal.*

---

## PREFEITURA DE QUEIROZ
### EXTRATO DO ADITAMENTO 01-24
### DO CONTRATO N.º 038/2021

CONTRATANTE: PREFEITURA MUNICIPAL DE QUEIROZ-SP
CONTRATADO: ANTONIO NERIS DA CRUZ
MODALIDADE: DISPENSA N.º 14/2021 – PROCESSO N.º 031/2021
OBJETO: Prorrogação de prazo contratual.
Valor mensal: R$: 400,00. Valor Total: R$: 1.200,00
VIGÊNCIA: 3 (Três) Meses – a partir de 21/06/2024 até 20/09/2024.
Data de assinatura do Termo: 20/06/2024

**Walter Rodrigo da Silva**
Prefeito Municipal de Queiroz

---

## PREFEITURA DE QUEIROZ
### AVISO DE LICITAÇÃO
### PREGÃO PRESENCIAL N.º 014/2024
### PROCESSO LICITATÓRIO N.º 033/2024

Objeto: Contratação de empresa para fornecimento de medicamentos constante do periódico CMED (Câmara de Regulação do Mercado de Medicamentos da ANVISA), para o municipal de Queiroz. Abertura: 06/08/2024 às 09h. Tipo Maior Desconto. O edital e seus anexos encontram-se no Departamento de Licitação, no Paço Municipal, Avenida Rangel Pestana, N.º 23, Bairro Centro, nesta cidade de Queiroz/SP, e no site: www.queiroz.sp.gov.br, ou através do telefone (14) 3458-1137, de segunda a sexta-feira, das 7h às 11h e das 13h às 17h.

Queiroz-SP, 18 de Julho de 2024
WALTER RODRIGO DA SILVA – PREFEITO MUNICIPAL.

---

## PREFEITURA MUNICIPAL DA ESTÂNCIA TURÍSTICA DE OLÍMPIA
### Aviso de Licitação
### Pregão Eletrônico para Registro de Preços n°. 84/2024

Objeto: Aquisição de CBUQ ensacado usinado a quente para aplicação a frio, para atender às necessidades do Município da Estância Turística de Olímpia/SP. Recebimento das propostas até dia 01/08/2024 às 08h30. Disputa às 09h00 do dia 01/08/2024. Tel.:(17) 3279-3274. site: https://e-licita.olimpia.sp.gov.br:8095.

Olímpia, 18 de julho de 2024.
Vinícius Santos Papani - **Chefe do Setor de Licitação**

---

## PREFEITURA MUNICIPAL DA ESTÂNCIA TURÍSTICA DE OLÍMPIA
### Aviso de Licitação
### Exclusivo "ME" e "EPP"
### Pregão Eletrônico n°. 85/2024

Objeto: Aquisição de kit dumbell para atender às necessidades da Secretaria Municipal de Esporte, Lazer e Juventude da Prefeitura da Estância Turística de Olímpia/SP. Recebimento das propostas até dia 01/08/2024 às 08h30. Disputa às 09h00 do dia 01/08/2024. Tel.:(17) 3279-3274. site: https://e-licita.olimpia.sp.gov.br:8095.

Olímpia, 18 de Julho de 2024.
Vinícius Santos Papani - **Chefe do Setor de Licitação**

---

## PREFEITURA MUNICIPAL DA ESTÂNCIA TURÍSTICA DE OLÍMPIA
### Aviso de Licitação
### Exclusivo "ME" e "EPP"
### Pregão Eletrônico Para Registro de Preços n°. 86/2024

Objeto: Contratação de serviço transporte de cestas básicas doadas pelo Fundo Social do Estado de São Paulo para atender às necessidades do município da Prefeitura da Estância Turística de Olímpia/SP. Recebimento das propostas até dia 05/08/2024 às 08h30. Disputa às 09h00 do dia 05/08/2024. Tel.:(17) 3279-3274. site: https://e-licita.olimpia.sp.gov.br:8095.

Olímpia, 18 de Julho de 2024.
Vinícius Santos Papani - Chefe do Setor de Licitação

# TRUE SECURITIZADORA S.A.

CNPJ/MF nº 12.130.744/0001-00 - NIRE 35.300.444.957

**RERRATIFICAÇÃO AO EDITAL DE PRIMEIRA E SEGUNDA CONVOCAÇÃO PARA A ASSEMBLEIA ESPECIAL DOS TITULARES DOS CERTIFICADOS DE RECEBÍVEIS IMOBILIÁRIOS DAS 143ª E 144ª SÉRIES DA 1ª EMISSÃO DA TRUE SECURITIZADORA S.A, PUBLICADO EM 10 DE JUNHO DE 2024 ATRAVÉS DO JORNAL GAZETA NAS EDIÇÕES DO DIA 11, 13 E 14 DE JUNHO DE 2024.**

**Fica rerratificado o Edital de Convocação para alterar a data da segunda convocação da Assembleia que passará a ser 19 de agosto de 2024 às 11h30 de forma exclusivamente digital.**

Dessa forma, ficam convocados os titulares dos Certificado de Recebíveis Imobiliários ("CRI") das 143ª e 144ª Séries da 1ª Emissão da True Securitizadora S.A. ("Emissora" e "Emissão", respectivamente), a **OLIVEIRA TRUST DISTRIBUÍDORA DE TÍTULOS E VALORES MOBILIÁRIOS S.A.**, inscrita no CNPJ/MF sob o nº 33.473.635/0001-65 ("Agente Fiduciário"), e os representantes da Emissora, conforme previsto no Termo de Securitização dos CRI ("Termo de Securitização") e Resolução CVM nº 60 de 23 de dezembro de 2021 ("Resolução CVM nº 60"), a se reunirem em Assembleia Especial de Investidores dos CRI ("Assembleia"), a ser realizada, em **primeira convocação em 15 de julho de 2024 ás 11h15 e em segunda convocação aos 19 de agosto de 2024 ás 11h30**, **de forma exclusivamente digital** (vide informações gerais abaixo), a fim de deliberarem sobre a seguinte Ordem do Dia: (i) Examinar, discutir e votar, nos termos do artigo 25, I da Resolução nº 60 da CVM, de 23 de dezembro de 2021, das Demonstrações contábeis do Patrimônio Separado dos CRI da Emissora, acompanhadas do parecer dos auditores independentes, relativos ao exercício social encerrado em 31 de março de 2024; e (ii) Autorização à Emissora e ao Agente Fiduciário para a prática de todos e quaisquer atos necessários e/ou convenientes à formalização, implementação e/ou aperfeiçoamento das deliberações referentes à matéria indicada nesta ordem do dia. Informações Gerais: O material de apoio necessário para embasar as deliberações dos Titulares dos CRI está disponível (i) no site da Emissora: www.truesecuritizadora.com.br e (ii) no site da CVM www.cvm.gov.br. A Assembleia será realizada de forma remota e digital, nos termos da Resolução CVM nº 60, de 23 de dezembro de 2021, por videoconferência, via plataforma *Microsoft Teams*, coordenada pela Emissora, a qual disponibilizará oportunamente o link de acesso àqueles Titulares dos CRI que enviarem ao endereço eletrônico da Emissora jur.assembleias@truesecuritizadora.com.br e ao Agente Fiduciário af.assembleias@oliveiratrust.com.br, com no mínimo 02 (dois) dias úteis de antecedência em relação à data de realização da Assembleia, os seguintes documentos: (a) quando pessoa física: documento de identidade; (b) quando pessoa jurídica: cópia dos atos societários e documentos que comprovem a representação do titular; (c) quando representado por procurador: procuração com poderes específicos e (d) manifestação de voto, conforme abaixo. O Titular dos CRI poderá optar por exercer seu direito de voto, sem a necessidade de ingressar na videoconferência, enviando a correspondente manifestação de voto a distância à Emissora, com cópia ao Agente Fiduciário. A Emissora disponibilizará o modelo da manifestação de voto em seu website (https://truesecuritizadora.com.br) por meio do material de apoio a ser disponibilizado aos Titulares dos CRI na página eletrônica da CVM. A manifestação de voto deverá estar devidamente preenchida e assinada pelo Titular dos CRI ou por seu representante legal, com cópia digital dos documentos de identificação e de representação, se for o caso. Conforme Resolução CVM nº 60, a Emissora disponibilizará acesso simultâneo a eventuais documentos apresentados durante a Assembleia que não tenham sido apresentados anteriormente e a Assembleia será integralmente gravada. São Paulo, 18 de julho de 2024.

**TRUE SECURITIZADORA S.A.** Arley Custódio Fonseca - Diretor de Securitização

---

# TRUE SECURITIZADORA S.A.

CNPJ/MF nº 12.130.744/0001-00 - NIRE 35.300.444.957

**RERRATIFICAÇÃO AO EDITAL DE PRIMEIRA E SEGUNDA CONVOCAÇÃO PARA ASSEMBLEIA ESPECIAL DOS TITULARES DOS CERTIFICADOS DE RECEBÍVEIS IMOBILIÁRIOS DA 109ª SÉRIE DA 1ª EMISSÃO DA TRUE SECURITIZADORA S.A. PUBLICADO AOS 10 DE JUNHO DE 2024 ATRAVÉS DO JORNAL GAZETA SP NAS EDIÇÕES DO DIA 11, 13 e 14 DE JUNHO DE 2024**

**Fica rerratificado o Edital de Convocação para alterar a data da segunda convocação da assembleia que passará a ser 19 de agosto de 2024 às 14H30 de forma exclusivamente digital.**

Dessa forma, ficam convocados os titulares dos Certificado de Recebíveis Imobiliários ("Titulares dos CRI" e "CRI", respectivamente) da 109ª Série da 1ª Emissão da True Securitizadora S.A.("Emissora" e "Emissão", respectivamente), a **PENTÁGONO S.A. DISTRIBUIDORA DE TÍTULOS E VALORES MOBILIÁRIOS,** inscrita no CNPJ/MF sob o nº 17.343.682/0001-38 ("Agente Fiduciário"), e os representantes da Emissora, conforme previsto no Termo de Securitização dos CRI ("Termo de Securitização") e Resolução CVM nº 60 de 23 de dezembro de 2021 ("Resolução CVM nº 60"), a se reunirem em Assembleia Especial de Investidores dos CRI ("Assembleia"), a ser realizada em primeira convocação aos 02 de julho de 2024 às 14h00 e em **segunda convocação em 19 de agosto de 2024, às 14h30 , de forma exclusivamente digital** (vide informações gerais abaixo), a fim de deliberarem sobre a seguinte Ordem do Dia: (i) Exame, discussão e votação, nos termos do artigo 25, I da Resolução CVM nº 60, de 23 de dezembro de 2021, das demonstrações contábeis do patrimônio separado dos CRI da Emissora, acompanhadas do parecer dos auditores independentes, relativos ao exercício social encerrado em 31 de março de 2024; e (ii) Autorização à Emissora e ao Agente Fiduciário para a prática de todos e quaisquer atos necessários e/ou convenientes à formalização, implementação e/ou aperfeiçoamento das deliberações referentes à matéria indicada nesta ordem do dia. Informações Gerais: O material de apoio necessário para embasar as deliberações dos Titulares dos CRI está disponível (i) no site da Emissora: www.truesecuritizadora.com.br e (ii) no site da CVM www.cvm.gov.br. A Assembleia será realizada de forma remota e digital, nos termos da Resolução CVM nº 60, por videoconferência, via plataforma *Microsoft Teams*, coordenada pela Emissora, a qual disponibilizará oportunamente o link de acesso àqueles Titulares dos CRI que enviarem ao endereço eletrônico da Emissora jur.assembleias@truesecuritizadora.com.br e ao Agente Fiduciário assembleias@pentagonotrustee.com.br, preferencialmente, com no mínimo 02 (dois) dias úteis de antecedência em relação à data de realização da Assembleia, os seguintes documentos: (a) quando pessoa física: documento de identidade; (b) quando pessoa jurídica: cópia dos atos societários e documentos que comprovem a representação do titular; (c) quando representado por procurador: procuração com poderes específicos e (d) manifestação de voto, conforme abaixo. Os Titulares dos CRI poderão optar por exercer seu direito de voto, sem a necessidade de ingressar na videoconferência, enviando a correspondente manifestação de voto a distância à Emissora, com cópia ao Agente Fiduciário. A Emissora disponibilizará o modelo da manifestação de voto em seu website (https://truesecuritizadora.com.br/) e por meio do material de apoio a ser disponibilizado aos Titulares dos CRI na página eletrônica da CVM. A manifestação de voto deverá estar devidamente preenchida e assinada pelo titular dos CRI ou por seu representante legal, com cópia digital dos documentos de identificação e de representação, se for o caso. Conforme Resolução CVM nº 60, a Emissora disponibilizará acesso simultâneo a eventuais documentos apresentados durante a Assembleia que não tenham sido apresentados anteriormente e a Assembleia será integralmente gravada. São Paulo, 18 de julho de 2024. **TRUE SECURITIZADORA S.A.** Arley Custódio Fonseca - Diretor de Securitização

---

# TRUE SECURITIZADORA S.A.

CNPJ/MF nº 12.130.744/0001-00 - NIRE 35.300.444.957

**RERRATIFICAÇÃO AO EDITAL DE PRIMEIRA E SEGUNDA CONVOCAÇÃO PARA ASSEMBLEIA ESPECIAL DOS TITULARES DOS CERTIFICADOS DE RECEBÍVEIS IMOBILIÁRIOS DA 17ª SÉRIE DA 1ª EMISSÃO DA TRUE SECURITIZADORA S.A, PUBLICADO AOS 10 DE JUNHO DE 2024 ATRAVÉS DO JORNAL GAZETA NAS EDIÇÕES DO DIA 11, 13 e 14 DE JUNHO DE 2024**

**Fica rerratificado o Edital de Convocação para alterar a data da segunda convocação da assembleia que passará a ser 19 de agosto de 2024 às 14H00 de forma exclusivamente digital.** Dessa forma, ficam convocados os titulares dos Certificado de Recebíveis Imobiliários ("Titulares dos CRI" e "CRI", respectivamente) da 17ª Série da 1ª Emissão da True Securitizadora S.A. ("Emissora" e "Emissão", respectivamente), a **PENTÁGONO S.A. DISTRIBUIDORA DE TÍTULOS E VALORES MOBILIÁRIOS,** inscrita no CNPJ/MF sob o nº 17.343.682/0001-38 ("Agente Fiduciário"), e os representantes da Emissora, conforme previsto no Termo de Securitização dos CRI ("Termo de Securitização") e Resolução CVM nº 60 de 23 de dezembro de 2021 ("Resolução CVM nº 60"), a se reunirem em Assembleia Especial de Investidores dos CRI ("Assembleia"), a ser realizada, **em primeira convocação aos 02 de julho de 2024 às 11h30 e em segunda convocação em 19 de agosto de 2024, às 14h00 , de forma exclusivamente digital** (vide informações gerais abaixo), a fim de deliberarem sobre a seguinte Ordem do Dia: (i) Exame, discussão e votação, nos termos do artigo 25, I da Resolução CVM nº 60, de 23 de dezembro de 2021, das demonstrações contábeis do patrimônio separado dos CRI da Emissora, acompanhadas do parecer dos auditores independentes, relativos ao exercício social encerrado em 31 de março de 2024; e (ii) Autorização à Emissora e ao Agente Fiduciário para a prática de todos e quaisquer atos necessários e/ou convenientes à formalização, implementação e/ou aperfeiçoamento das deliberações referentes à matéria indicada nesta ordem do dia. Informações Gerais: O material de apoio necessário para embasar as deliberações dos Titulares dos CRI está disponível (i) no site da Emissora: www.truesecuritizadora.com.br e (ii) no site da CVM www.cvm.gov.br. A Assembleia será realizada de forma remota e digital, nos termos da Resolução CVM nº 60, por videoconferência, via plataforma *Microsoft Teams*, coordenada pela Emissora, a qual disponibilizará oportunamente o link de acesso àqueles Titulares dos CRI que enviarem ao endereço eletrônico da Emissora jur.assembleias@truesecuritizadora.com.br e ao Agente Fiduciário assembleias@pentagonotrustee.com.br, preferencialmente, com no mínimo 02 (dois) dias úteis de antecedência em relação à data de realização da Assembleia, os seguintes documentos: (a) quando pessoa física: documento de identidade; (b) quando pessoa jurídica: cópia dos atos societários e documentos que comprovem a representação do titular; (c) quando representado por procurador: procuração com poderes específicos e (d) manifestação de voto, conforme abaixo. Os Titulares dos CRI poderão optar por exercer seu direito de voto, sem a necessidade de ingressar na videoconferência, enviando a correspondente manifestação de voto a distância à Emissora, com cópia ao Agente Fiduciário. A Emissora disponibilizará o modelo da manifestação de voto em seu website (https://truesecuritizadora.com.br/) e por meio do material de apoio a ser disponibilizado aos Titulares dos CRI na página eletrônica da CVM. A manifestação de voto deverá estar devidamente preenchida e assinada pelo titular dos CRI ou por seu representante legal, com cópia digital dos documentos de identificação e de representação, se for o caso. Conforme Resolução CVM nº 60, a Emissora disponibilizará acesso simultâneo a eventuais documentos apresentados durante a Assembleia que não tenham sido apresentados anteriormente e a Assembleia será integralmente gravada.

São Paulo, 18 de julho de 2024.

**TRUE SECURITIZADORA S.A.** Arley Custódio Fonseca - Diretor de Securitização

---

**ASSOCIAÇÃO DOS MÉDICOS RESIDENTES DO ESTADO DE SÃO PAULO - AMERESP**
**EDITAL DE CONVOCAÇÃO – CONGRESSO DOS MÉDICOS RESIDENTES DO ESTADO DE SÃO PAULO - 2024/2025**

Pelo presente edital, faço saber que ocorrerá o Congresso dos Médicos Residentes do Estado de São Paulo – COMERESP, na qualidade de COMERESP Extraordinário, com a pauta: 1. Prestação de contas da gestão anterior e cumprimento da decisão judicial dos autos nº 1077033-74.2022.8.26.0100 que tramitou na 4ª Vara Cível de São Paulo; 2. Eleição e posse da nova Diretoria. 3. Discussão e deliberação de alteração da sede administrativa da AMERESP. Conforme estabelecido no artigo 16 do Estatuto da Associação, o COMERESP será constituído por delegados escolhidos pelos médicos residentes de cada instituição localizada no Estado de São Paulo que tenha Programa de Residência Médica. O conjunto dos médicos residentes de cada instituição poderá ser representado por até 30 (trinta) delegados, na proporção de 1 (um) delegado para cada 10 (dez) médicos residentes ou fração superior a 5 (cinco) médicos residentes. Na instituição que tiver uma Associação de Médicos Residentes ativa ou sub-sede da AMERESP de abrangência institucional, este terá ampla autonomia para conduzir o processo de escolha de seus delegados junto ao COMERESP, respeitados os princípios da ampla divulgação do processo de escolha e de sua abertura a todos os interessados. Na instituição que não tiver uma Associação de Médicos Residentes ativa ou sub-sede da AMERESP de abrangência institucional, os delegados deverão ser escolhidos em processo eleitoral convocado por comissão representativa dos médicos residentes da instituição, amplamente divulgado e aberto à participação de todos os interessados. O conjunto de médicos residentes de instituição que não realizar processo eleitoral nos termos do artigo 16 do Estatuto terá garantida a representação no COMERESP por meio de 1 (um) único delegado, escolhido de comum acordo entre os médicos residentes da instituição que comparecerem ao COMERESP. 1) O COMERESP acontecerá no dia 10 de agosto de 2024, às 10 horas, na Rua Maria Paula, 78, 1º andar, no bairro da Bela Vista, em São Paulo/SP. Com objetivo de alcançar o maior número de participantes, será possível a participação por meio virtual através do link https://forms.gle/aWcBF34YqpS6qY4V8. 2) O quórum para instalação do COMERESP em primeira chamada será de 10% (dez por cento) do número de instituições com Programas de Residência Médica ativa localizada no Estado de São Paulo. Em segunda chamada, 30 (trinta) minutos após a primeira, será admitido o quórum de 5% (cinco por cento) do número de instituições com Programas de Residência Médica ativa localizada no Estado de São Paulo. 3) O prazo para registro de chapas terá início às 10h00 e encerrado às 11h00 do COMERESP, devendo a chapa apresentar sua inscrição à Comissão Eleitoral. 4) Conforme o parágrafo segundo do artigo 20 do Estatuto, ficam indicados os seguintes médicos residentes para compor a Comissão Eleitoral: Maria Renata Mencacci Costa, Mariana Faria Amaral, Ana Helena Alves Reis Silva. 5) A chapa inscrita deverá ser composta de no mínimo 5 (cinco) e no máximo 25 (vinte e cinco) membros, com os seguintes cargos: Presidente; Vice-Presidente; 1º Tesoureiro; 2º Tesoureiro e Secretário Geral, os demais membros serão denominados Diretores Adjuntos. 6) Os mandatos terão duração de 12 (doze) meses a partir da data da posse. 7) Cópias do presente edital encontram-se afixadas na sede do AMERESP. São Paulo, 16 de julho de 2024. **Victor França Neves Romão - Administrador Provisório**

---

**TRIBUNAL DE JUSTIÇA DO ESTADO DE SÃO PAULO**
**COMARCA DE SÃO PAULO - FORO REGIONAL II - SANTO AMARO - 10ª VARA CÍVEL**
Av. Nações Unidas, 22.939, Torre Brigadeiro - 7º Andar, Vila Almeida – CEP 04795-100,
Fone: (11) 5541-8184, São Paulo-SP - E-mail: upj9a14cv@tjsp.jus.br
Horário de Atendimento ao Público: das 13h00min às17h00min

**EDITAL DE CITAÇÃO Processo Digital nº: 1050212-36.2022.8.26.0002** Classe: Assunto: **Execução de Título Extrajudicial - Contratos Bancários** Exequente: **Banco Bradesco S.A.** Executado: **Cinecar Serviços Cinematográficos e Turismo Eireli EDITAL DE CITAÇÃO - PRAZO DE 20 DIAS. PROCESSO Nº 1050212-36.2022.8.26.0002** O(A) MM. Juiz(a) de Direito da 10ª Vara Cível, do Foro Regional II - Santo Amaro, Estado de São Paulo, Dr(a). Guilherme Duran Depieri, na forma da Lei, etc. **FAZ SABER** a(o) **CINECAR SERVIÇOS CINEMATOGRÁFICOS E TURISMO EIRELI,** CNPJ 30958829000162, que lhe foi proposta uma ação de **Execução de Título Extrajudicial** por parte de **Banco Bradesco S.A.,** alegando ser credor da executada, no valor de R$ 134.222,71 (cento e trinta e quatro mil, duzentos e vinte e dois reais e setenta e um centavos), atualizado até 31/10/2022, a título de contrato bancário denominado Instrumento Particular de Confissão de Dívida e Outras Avenças nº 5.229.149. Encontrando-se a executada em lugar incerto e não sabido, expede-se o EDITAL, para que em 03 dias úteis, a fluir após o prazo supra, pague o débito atualizado, acrescido das cominações legais, caso em que a verba honorária será reduzida pela metade e, querendo, ofereçam embargos no prazo de 15 dias úteis, facultando à executada nesse prazo, reconhecendo o crédito do exequente e comprovando o depósito de 30% do valor em execução, mais custas e honorários, requerer o pagamento do saldo em 06 parcelas mensais, acrescidas de correção e juros, sob pena de penhora e avaliação de bens, ficando advertida de que lhe será nomeado Curador Especial em caso de revelia, nos termos do art. 257, IV do CPC. Será o presente edital afixado e publicado na forma da lei. **NADA MAIS**. Dado e passado nesta cidade de São Paulo, aos 07 de junho de 2024.

---

**9º OFICIAL DE REGISTRO DE IMÓVEIS DA COMARCA DE SÃO PAULO - FRANCISCO RAYMUNDO - EDITAL -** FAZ SABER a todos quantos este Edital virem ou dele conhecimento tiverem, que, nos termos do artigo 26, § 4º, da Lei 9.514/97, e por solicitação da credora fiduciária: **CAIXA ECONÔMICA FEDERAL**, CNPJ n° 00.360.305/0001-04, com sede na(o) Setor Bancário Sul, Quadra 4 Lotes 3/4, Brasília/DF, **INTIMA** os devedores fiduciantes: **GABRIELLY OLIVEIRA PAIVA,** brasileira, maior, agente qualidade atendimento dig person, solteira, RG N° 50.870.249-5-SSP/SP, CPF/MF Nº 510.065.078-84 ou **DANIEL ZANI LISBOA,** australiano, maior, auxiliar de escritório, solteiro, CPF/MF Nº 238.565.398-24,, para que no prazo de 15 dias, contados a partir da data da última publicação, efetue neste Registro de Imóveis, situado na Rua Augusta, nº 1058 - Cerqueira César-SP, a purgação da mora no valor de **R$40.528,37,** acrescida dos juros e encargos que vencerem até a data do efetivo pagamento. O não pagamento da quantia reclamada garante o direito de consolidação da propriedade do imóvel matriculado sob nº **342.297** deste Oficio, em favor da credora fiduciária. São Paulo, 18 de julho de 2024. (Protocolo 790.078)

---

**9º OFICIAL DE REGISTRO DE IMÓVEIS DA COMARCA DE SÃO PAULO - FRANCISCO RAYMUNDO - EDITAL -** FAZ SABER a todos quantos este Edital virem ou dele conhecimento tiverem, que, nos termos do artigo 26, § 4º, da Lei 9.514/97, e por solicitação da credora fiduciária: **CAIXA ECONÔMICA FEDERAL**, CNPJ n° 00.360.305/0001-04, com sede na(o) Setor Bancário Sul, Quadra 4 Lotes 3/4, Brasília/DF, **INTIMA** o devedor fiduciante: **EDMAR MARCOS DOS SANTOS,** brasileiro, maior, administrador, solteiro, RG N° 28.020.985-SSP/SP, CPF/MF Nº 271.334.858-77, para que no prazo de 15 dias, contados a partir da data da última publicação, efetue neste Registro de Imóveis, situado na Rua Augusta, nº 1058 - Cerqueira César-SP, a purgação da mora no valor de **R$29.176,05,** acrescida dos juros e encargos que vencerem até a data do efetivo pagamento. O não pagamento da quantia reclamada garante o direito de consolidação da propriedade do imóvel matriculado sob nº **137.847** deste Oficio, em favor da credora fiduciária. São Paulo, 18 de julho de 2024. (Protocolo 793.122)

---

# A ALVES S/A - INDUSTRIA E COMÉRCIO

C.N.P.J Nº 53.309.852/0001-21

**DEMONSTRAÇÕES FINANCEIRAS DOS EXERCÍCIOS FINDOS EM 31/12/2023 E 31/12/2022**

**Balanço Patrimonial em 31/12/2023 e 31/12/2022 -** Em Reais

| **Ativo** | **2023** (Reapresentado) | **2022** (Reapresentado) |
|---|---|---|
| **Circulante** | **68.397.648** | **58.838.341** |
| Caixa e equivalentes de caixa | 4.737.676 | 3.614.928 |
| Títulos e valores mobiliários | 1.956.566 | 5.208.172 |
| Contas a receber de clientes | 18.537.102 | 14.266.841 |
| Estoques | 40.882.625 | 33.373.398 |
| Adiantamento a fornecedores | 208.954 | 1.175.971 |
| Tributos a recuperar | 844.826 | 629.638 |
| Outros ativos | 1.229.899 | 569.393 |
| **Não circulante** | **275.177** | **193.194** |
| Realizável a longo prazo | | |
| Depósitos judiciais | 275.177 | 193.194 |
| Outros investimentos | 393.044 | 276.557 |
| Imobilizado | 9.244.653 | 9.878.332 |
| Intangível | 1.057.709 | 1.057.709 |
| | **10.970.583** | **11.405.792** |
| **Total do ativo** | **79.368.231** | **70.244.133** |

| **Passivo e patrimônio líquido** | **2023** (Reapresentado) | **2022** (Reapresentado) |
|---|---|---|
| **Circulante** | **41.270.545** | **39.801.802** |
| Fornecedores | 28.406.328 | 26.330.402 |
| Empréstimos e financiamentos | 1.716.158 | 2.429.826 |
| Obrigações trabalhistas e previdenciárias | 1.672.265 | 1.412.969 |
| Adiantamentos de clientes | 6.172.262 | 6.606.589 |
| Partes relacionadas | 1.756.623 | 1.970.970 |
| Tributos a recolher | 196.559 | 194.850 |
| I.R. e C.S. a pagar | 159.585 | 835.522 |
| Dividendos a pagar | 1.190.765 | 20.674 |
| **Não circulante** | **2.884.419** | **4.528.028** |
| Empréstimos e financiamentos | 529.864 | 2.012.263 |
| I.R. e C.S. diferidos | 2.354.555 | 2.515.765 |
| **Total do passivo** | **44.154.964** | **44.329.830** |
| **Patrimônio líquido** | **35.213.267** | **25.914.303** |
| Capital social | 12.841.054 | 12.841.054 |
| Ajuste de avaliação patrimonial | 4.570.603 | 4.883.540 |
| Reservas de lucros | 17.801.610 | 8.189.709 |
| **Total do passivo e do patrimônio líquido** | **79.368.231** | **70.244.133** |

**Demonstração do resultado abrangente Exercícios findos em 31/12 -** Em Reais

| | **2023** (Reapresentado) | **2022** (Reapresentado) |
|---|---|---|
| Lucro líquido do exercício | 11.527.086 | 14.531.047 |
| Outros componentes do resultado abrangente | | |
| **Total do resultado abrangente do exercício** | **11.527.086** | **14.531.047** |

**DIRETORIA:**
**Luciano Alves de Freitas -** CPF:063.286.268-86
**Américo Paulo Alves Silveira -** CPF: 007.496.408-98
**Alexandre Martins Lucas** - CPF: 142.259.288-02
Contador: CRC:1SP189133/O-3

**AS DEMONSTRAÇÕES FINANCEIRAS, BEM COMO O RELATÓRIO DE REVISÃO DOS AUDITORES INDEPENDENTES, AS NOTAS EXPLICATIVAS NA ÍNTEGRA, ESTÃO DISPONÍVEIS NA SEDE DA COMPANHIA**

**Demonstração dos Fluxos de Caixa - Indireto -** Em Reais

| | **2023** (Reapresentado) | **2022** (Reapresentado) |
|---|---|---|
| **Fluxo de caixa das atividades operacionais** | | |
| **Lucro líquido do exercício** | **11.527.086** | **14.531.047** |
| **Ajustes de receitas e despesas que não envolvem caixa** | | |
| Imposto de renda e contribuição social | 2.395.609 | 3.254.672 |
| Depreciação | 1.103.089 | 1.067.126 |
| Valor residual de bens do ativo imobilizado baixados | 89.552 | 37.708 |
| Perdas com contas a receber de clientes | 363.035 | 444.996 |
| Provisão para perdas de estoques | 124.627 | 119.269 |
| Encargos financeiros sobre aquisição de peças e veículos | 1.744.629 | 663.846 |
| Encargos sobre duplicatas descontadas | 251.012 | 587.521 |
| Descontos concedidos | 333.281 | 1.009.232 |
| Descontos obtidos | (2.563) | (12.078) |
| Juros sobre empréstimos e financiamentos | 590.649 | 894.328 |
| | **18.520.006** | **22.597.667** |
| **Variações nos ativos e passivos** | | |
| Contas a receber de clientes | (5.217.589) | (1.082.259) |
| Estoques | (7.633.854) | (14.926.066) |
| Adiantamentos a fornecedores | 967.017 | (358.276) |
| Tributos a recuperar | (215.188) | (265.604) |
| Outros ativos | (776.993) | 145.462 |
| Depósitos judiciais | (81.983) | (115.563) |
| Fornecedores | 333.860 | 6.090.923 |
| Obrigações trabalhistas e previdenciárias | 259.296 | 145.544 |
| Adiantamentos de clientes | (434.327) | (4.173.806) |
| Tributos a recolher | 1.709 | (156.910) |
| | **5.721.954** | **7.901.112** |
| I.R. e contribuição social pagos | (3.388.360) | (2.580.359) |
| Juros pagos sobre empréstimos e financiamentos | (594.039) | (905.748) |
| **Caixa líquido gerado pelas ativ. operacionais** | 1.739.555 | 4.415.005 |
| **Fluxo de caixa das atividades de investimentos** | | |
| Resgate (aplicações) em títulos e valores mobiliários | 3.251.606 | (994.223) |
| Aquisições de bens do ativo imobilizado | (558.962) | (639.604) |
| **Caixa líquido gerado pelas (aplicado nas) atividades de investimentos** | 2.692.644 | (1.633.827) |
| **Fluxos de caixa das atividades de financiamentos** | | |
| Empréstimos a partes relacionadas | (214.347) | 1.879.715 |
| Dividendos e juros sobre capital próprio pagos | (902.427) | |
| Captação de empréstimos e financiamentos | 3.006.073 | |
| Pagamento de empréstimos e financiamentos | (5.198.750) | (2.514.402) |
| **Caixa líquido aplicado nas atividades de financiamentos** | (3.309.451) | (634.687) |
| **Aumento de caixa e equivalentes de caixa** | 1.122.748 | 2.146.491 |
| **Caixa e equivalentes de caixa no início do exercício** | 3.614.928 | 1.468.437 |
| **Caixa e equivalentes de caixa no final do exercício** | 4.737.676 | 3.614.928 |

**Demonstração das Mutações do Patrimônio Líquido - Exercício Findo em 31/12/2023 -** Em Reais

| | **Capital social** | **Ajustes de avaliação patrimonial** | **Reservas de lucros: Legal** | **Reservas de lucros: Reserva de incentivos fiscais** | **Reservas de lucros: Reserva de lucros retidos** | **Lucros (prejuízos) acumulados** | **Total** |
|---|---|---|---|---|---|---|---|
| **Em 31/12/2021 (Reapresentado)** | **12.841.054** | **5.196.477** | | **3.218.610** | | **(9.852.211)** | **11.403.930** |
| Realização de mais-valia do custo atribuído | | (312.937) | | | | 312.937 | |
| Lucro líquido do exercício | | | | | | 14.531.047 | 14.531.047 |
| Destinações do lucro: | | | | | | | |
| Constituição da reserva legal | | | 742.199 | | | (742.199) | |
| Distribuição de dividendos | | | | | | (20.674) | (20.674) |
| Transferência para reserva de incentivos fiscais | | | | 4.146.201 | | (4.146.201) | |
| Transferência para reserva de lucros retidos | | | | | 82.699 | (82.699) | |
| **Em 31/12/2022 (Reapresentado)** | **12.841.054** | **4.883.540** | **742.199** | **7.364.811** | **82.699** | | **25.914.303** |
| Realização de mais-valia do custo atribuído | | (312.937) | | | | 312.937 | |
| Lucro líquido do exercício | | | | | | 11.527.086 | 11.527.086 |
| Destinações do lucro: | | | | | | | |
| Constituição da reserva legal | | | 524.486 | | | (524.486) | |
| Juros sobre capital próprio | | | | | | (1.037.357) | (1.037.357) |
| Transferência para reserva de incentivos fiscais | | | | 4.011.419 | | (4.011.419) | |
| Distribuição de dividendos | | | | | | (1.190.765) | (1.190.765) |
| Transferência para reserva de lucros retidos | | | | | 5.075.996 | (5.075.996) | |
| **Em 31/12/2023 (Reapresentado)** | **12.841.054** | **4.570.603** | **1.266.685** | **11.376.230** | **5.158.695** | | **35.213.267** |

**Demonstração do Resultado do Exercício -** Em Reais

| | **2023** (Reapresentado) | **2022** (Reapresentado) |
|---|---|---|
| Receita líquida | 167.260.101 | 177.729.061 |
| Custo das merc. vendidas e dos serv. prestados | (137.164.721) | (144.002.887) |
| **Lucro bruto** | **30.095.380** | **33.726.174** |
| **Receitas (despesas) operacionais** | | |
| Despesas com vendas | (10.214.143) | (9.177.803) |
| Despesas gerais e administrativas | (5.814.329) | (5.727.258) |
| Outras receitas, líquidas | 919.956 | 828.273 |
| | **(15.108.516)** | **(14.076.788)** |
| **Lucro operacional** | **14.986.864** | **19.649.386** |
| Receitas financeiras | 4.341.434 | 2.733.282 |
| Despesas financeiras | (5.405.603) | (4.596.949) |
| **Resultado financeiro** | (1.064.169) | (1.863.667) |
| **Lucro antes do I.R. e da contribuição social** | 13.922.695 | 17.785.719 |
| I.R. corrente e diferido | (1.761.477) | (2.386.788) |
| C.S. corrente e diferida | (634.132) | (867.884) |
| **Lucro líquido do exercício** | 11.527.086 | 14.531.047 |
| **Lucro líquido por ação do capital social, no fim do exercício - R$** | 0,14 | 0,18 |

---

# COMPANHIA METROPOLITANA DE HABITAÇÃO DE SÃO PAULO - COHAB-SP

**CNPJ/MF Nº 60.850.575/0001-25 - NIRE Nº 3530005464-4**

## EDITAL DE CONVOCAÇÃO

São convocados os Acionistas da **Companhia Metropolitana de Habitação de São Paulo - COHAB-SP**, a reunirem-se, com o objetivo de se retomar a 192ª Assembleia Geral Extraordinária, do dia 13 de junho de 2024, no dia 29 de julho de 2024, às quinze e trinta horas, no Gabinete da Presidência, na Rua São Bento nº 405 - 14º andar, nesta Capital, para deliberarem sobre a seguinte ordem do dia: - 1 - **PAUTA: SOLICITAÇÃO DE AUTORIZAÇÃO PARA O PROSSEGUIMENTO DOS TRÂMITES PERTINENTES COM VISTAS À AQUISIÇÃO DA ÁREA LOCALIZADA NA RUA CORONEL FABRICIANO, Nº 200, OBJETO DA MATRÍCULA Nº 174.531 DO 18º CRI/SP, VIA ESCRITURA PÚBLICA DE DESAPROPRIAÇÃO EXTRAJUDICIAL COM DAÇÃO EM PAGAMENTO POR ÁREA LOCALIZADA NA RUA ANTONIA PITARELLI, S/N, CIDADE NOVA HELIÓPOLIS E QUITAÇÃO DE DÉBITOS DE IPTU, ATUALIZADOS PARA A DATA DO EFETIVO PAGAMENTO**.

**São Paulo, 17 de julho de 2024.**
**Gustavo Garcia Pires**
**Presidente do Conselho de Administração**
**João Cury Neto**
**Diretor Presidente da COHAB-SP**

---

# HM Hotéis e Turismo S/A

CNPJ/MF 47.396.635/0001-13 – NIRE: 35.300.011.856

**Aviso aos Acionistas**

Estão à disposição dos senhores acionistas, na sede Social da empresa, situada na Rua Diogo Moreira, nº 132, sala 1.602, Pinheiros, São Paulo/SP, CEP 05423-010, os documentos a que se referem o artigo nº 133, da Lei nº 6.404/76 referentes ao exercício social findo em 31.12.2023.

**Henry Maksoud Neto** – Diretor Presidente

---

# Philanthropy Empreendimentos e Participações S.A

CNPJ 19.092.687/0001-60 - NIRE 35.300.555.660

**Ata da Assembléia Geral Extraordinária realizada no dia 01 de maio de 2024**

**Data/Hora/Local:** Realizada no dia 01 de maio de 2024, às 10:00 (dez) horas, na sede social da Philanthropy Empreendimentos e Participações S.A, na Rua Helena, nº 140, Conjunto 51, Vila Olimpia, São Paulo - SP, CEP 04552-050. **Convocação e Presença:** Dispensada a publicação de editais de convocação, na forma do disposto no § 4.o do art. 124, da Lei n.º 6.404, de 15 de dezembro de 1976, conforme alterada ("Lei das Sociedades por Ações"), por estarem presentes acionistas representando a totalidade do capital social da Companhia. **Composição da Mesa:** Assumiu a presidência o Sr. Gilberto Badra Filho, que nomeou a mim, Nádia Santana Leonardi, para secretariá-lo. **Ordem do Dia:** (a) Alteração do Endereço da Sede; (b) Reforma do Estatuto Social. **Deliberações:** A unanimidade dos acionistas presentes aprovou, em Assembleia Geral Extraordinária, sem reservas, a seguinte matéria: O endereço da sede da Companhia é alterado da Rua Helena, nº 140, Conjunto 51, Vila Olimpia, São Paulo - SP, CEP 04552-050 para a Rua do Rocio, nº 423, Conjunto 1704/1705, Vila Olímpia, CEP 04552-000, São Paulo/SP. Em decorrência da alteração aprovada resolvem os acionistas aprovar a reforma do Estatuto Social, com sua consolidação, o qual passa a integra o presente ato societário, na forma do Anexo I. **Encerramento:** Nada mais havendo a tratar, foi autorizada a lavratura da presente ata, que após ter sido lida e achada conforme, foi assinada pela totalidade dos presentes e pelo Presidente e Secretária da Mesa nos livros próprios. Gilberto Badra Filho, como Presidente; Nádia Santana Leonardi, como Secretária. Acionistas: Gilberto Badra Filho e Eliza Maria Martins Rossi. Certifico que a presente é cópia fiel da ata lavrada em livro próprio. São Paulo, 01 de maio de 2024. **Gilberto Badra Filho -** Presidente; **Nádia Santana Leonardi -** Secretária. Jucesp nº 254.034/24-0 em 26/06/2024. Maria Cristina Frei - Secretária Geral.

---

# NACKA PARTICIPAÇÕES S.A. - *(Em Organização)*

**Ata de Assembleia Geral de Constituição de Sociedade Anônima Realizada em 04 de Junho de 2024**

**Data, Hora, Local:** Aos 04.06.2024, às 09 horas, na Avenida Paulista, 1636, sala 1504, São Paulo/SP. **Presença:** Subscritores da totalidade das ações emitidas pela Companhia nesta data. **Mesa:** Tayná Gomes da Silva (Presidente e Secretária). **Deliberações Aprovadas:** (i) De acordo com o Boletim de Subscrição, o capital social de R$ 1.000,00, será dividido em 1.000 ações ordinárias nominativas, da mesma classe e sem valor nominal; (ii) O valor correspondente a 10% do capital social subscrito já se encontrava integralizado pelos subscritores, na forma da lei e em moeda corrente nacional. Conforme art. 81 da Lei Federal 6.404/76, que o depósito referido no inciso III do art. 80 da Lei Federal 6.404/76 será realizado no prazo de 5 dias contados da presente data; (iii) Constituição da S/A, **Nacka Participações S.A.**; (iv) Elegeram o Diretor, com mandato até a AGE a ser realizada no ano de 2027, permitida a reeleição, nos termos do Estatuto Social da Companhia **Tayná Gomes da Silva**, brasileira, solteira, empresária, RG 49.998.445-6, CPF/ME 415.697.528-26, com domicílio profissional em São Paulo/SP, para ocupar o cargo de Diretor Presidente; O membro da Diretoria ora eleito assina neste ato o Termo de Posse, e que será lavrado no correspondente Livro de Registro de Atas de Reunião da Diretoria da Companhia no prazo de 30 dias seguintes contados da realização da presente Assembleia, em conformidade com o disposto no § 1º do Artigo 149 da Lei nº 6.404/76. A remuneração da Diretoria será fixada em Assembleia Geral a ser realizada oportunamente na sede social da Companhia. O Diretor eleito declara, que não estão incursos em nenhum crime que os impeçam de exercer atividade mercantil. **Encerramento**: Nada mais. Membro da Diretoria Eleito: Tayná Gomes da Silva. Mesa: Tayná Gomes da Silva - (Presidente e secretária). Advogado: Pablo Nunes Pal Singh Nain OAB/SP 372.320. JUCESP nº 3530064192-2 em 05.07.2024. Maria Cristina Frei - Secretária Geral.

---

**5ª VARA CÍVEL DE BARUERI/SP - 5º OFÍCIO CÍVEL** - **EDITAL** de **CITAÇÃO** - Prazo de **20 dias** - Processo nº **0011395-81.2020.8.26.0068.** O(A) MM. Juiz(a) de Direito da 5ª Vara Cível, do Foro de Barueri, Estado de São Paulo, **Dr(a). JOAO GUILHERME PONZONI MARCONDES**, na forma da Lei, etc. **FAZ SABER** a(o) **JCS PARTICIPACOES E EMPREENDIMENTOS - EIRELI** e **JOSE CARLOS DOS SANTOS JUNIOR**,, que lhe foi proposta uma ação de **INCIDENTE** de **DESCONSIDERAÇÃO** de **PERSONALIDADE JURÍDICA** por parte de **13A INFORMÁTICA E MATERIAL DE ESCRITÓRIO LTDA.** Encontrando-se o réu em lugar incerto e não sabido, foi determinada a sua **CITAÇÃO** por **EDITAL**, para os atos e termos da ação proposta e para que, no prazo de **15 dias**, que fluirá após o decurso do prazo do presente edital, apresente **RESPOSTA**. Não sendo contestada a ação, o réu será considerado revel, caso em que será nomeado **CURADOR ESPECIAL**. Será o presente edital, por extrato, afixado e publicado na forma da lei. Nada mais. Dado e passado nesta cidade de Barueri, aos 28 de fevereiro de 2024.

---

**COMARCA DE OSASCO - 8ª VARA CÍVEL** - Avenida das Flores, 703 - Jardim das Flores - CEP 06110-100 - Fone: (11) 2838-7562 - E-mail: osasco8cv@tjsp.jus.br - **EDITAL** de **CITAÇÃO** - Prazo de **20 dias** - Processo nº **1022153-56.2023.8.26.0405**. O MM. Juiz de Direito da 8ª Vara Cível, do Foro de Osasco, Estado de São Paulo, **Dr. ANTONIO MARCELO CUNZOLO RIMOLA,** na forma da Lei, etc. **FAZ SABER** a **FERNANDA CAROLINA DE ALMEIDA GOMES**, brasileira, casada, secretária, RG 32164454, CPF 27430540856, com endereço à Sao Paulo da Cruz, 484, SantoAntonio, CEP 06130-060, Osasco/SP e **MARINALVA ALVES DE ALMEIDA GOMES,** brasileira, viúva, bordadeira, RG 86017445, CPF 21329189884, com endereço à Rua Soledade Alves Fontes, 288, Jardim da Luz, CEP 06824-180, Embu das Artes/SP, que lhe foi proposta uma ação de **EXECUÇÃO DE TÍTULO EXTRAJUDICIAL** por parte de **CONSTRUTORA MIGUEL CURI LTDA**. para a cobrança do débito de R$ 197.539,61 (no ajuizamento), somados à atualização e acréscimos legais e contratuais, dívida decorrente da locação dos móvel localizado na Rua Antonio Agú, 121/141 e Dona Primitva Vianco n° 10, loja 25 Piso téreo. Encontrando-se o réu em lugar incerto e não sabido, foi determinada a sua **CITAÇÃO** por **EDITAL**, para que, noprazo de **03 (três) dias úteis,** que fluirá após o decurso do prazo do presente edital, **efetue** o **pagamento** da importância mencionada (devidamente atualizada) acrescida dos honorários advocatícios da parte exequente arbitrados em 10% sobre o valor atualizado do débito, caso o executado efetue o pagamento no prazo acima, os honorários advocatícios serão reduzidos pela metade. Prazo para **EMBARGOS**: **15 dias** contados do decurso do prazo do presente edital. Não sendo pago ou embargada a ação, o réu será considerado revel, caso em que será nomeado **CURADOR ESPECIAL**. Será o presente edital, por extrato, afixado e publicado na forma da lei. Nada mais. Dado e passado nesta cidade de Osasco, aos 17 de julho de 2024.

---

**2ª VARA CÍVEL DE GUARULHOS/SP** - Rua dos Crisântemos, 29 - Centro - CEP 07091-060 - Fone: (11)2408-8122 - E-mail: guarulhos2cv@tjsp.jus.br - **EDITAL** de **CITAÇÃO** - Prazo de **20 dias** - Processo nº **1048093-18.2022.8.26.0224**. O MM. Juiz de Direito da 2ª Vara Cível, do Foro de Guarulhos, Estado de São Paulo, **Dr. JAIME HENRIQUES DA COSTA**, na forma da Lei, etc. **FAZ SABER** a **FÁBIO ALVES HERNANDES DA SILVA**, (RG 27.487.675-9; CPF 218.882.208-05), que **ANTÔNIO BRANCO, NEUSA MARIA VAZ BRANCO** e **SANDRO VAZ BRANCO** lhe movem ação de **EXECUÇÃO** para cobrança do débito de R$114.894,33 (outubro/2022) mais atualização e acréscimos legais e contratuais, dívida esta decorrente da locação do imóvel situado na Rua Utinga, nº 339, lote 13, Jd. Oliveira, Guarulhos/SP. Encontrando-se o réu em lugar incerto e não sabido, foi determinada a **CITAÇÃO** por **EDITAL**, para que, após o prazo deste, em **03 dias PAGUE** o **DÉBITO ATUAL** ou no prazo de **15 dias, OFEREÇA EMBARGOS**, ou ainda, reconhecendo o crédito dos exequentes e depositando 30% do valor da execução, inclusive custas e honorários, **PAGUE** o **RESTANTE** em 6 parcelas mensais, atualizadas, **SOB PENA** de **PENHORA** de tantos bens quantos bastem para solução da dívida, ficando ciente também de que não havendo manifestação lhe será nomeado **CURADOR ESPECIAL.** Será o presente edital, por extrato, afixado e publicado na forma da lei. Nada mais. Dado e passado nesta cidade de Guarulhos, aos 11 de julho de 2024. Eu, Hélio N.Santos – Matrícula 817443, Escrevente, digitei. Eu Liliana Silva de Araujo – Matrícula 364.266) Coordenadora, conferi e assino.

---

# CONJUNTO RIVIERA

**EDITAL DE CONVOCAÇÃO**

Srs. (as) Condôminos (as). Como Administradora desse Condomínio e atendendo à solicitação da Sr. Síndico, convocamos V.s.ª para participar da Assembleia Geral abaixo discriminadas: **1ª ASSEMBLEIA - TIPO: ORDINÁRIA: DATA DA REALIZAÇÃO: 30/07/2024 - HORÁRIO:** 1ª. Convocação: 19:00 horas, havendo quórum legal, ou 19:30 horas, com qualquer número de presentes. **LOCAL:** Salão de festas do Condomínio. **ORDEM DO DIA:** 01 – Leitura e aprovação da ata da assembleia realizada em 27/04/2023; 02 – Aprovação das contas do período de janeiro/2023 a dezembro/2023; 03 – Discussão e aprovação da previsão orçamentária para o próximo período: 04 – Eleição dos Membros do Conselho e Suplentes para o período de abril/2024 a março/2025; 05 - Discussão sobre os serviços de descupinização nos blocos A 1 e A 2, oposição contra a sua realização e deliberações; 06 – Assuntos de interesse geral do condomínio. **2ª ASSEMBLEIA - TIPO: EXTRAORDINÁRIA: DATA DA REALIZAÇÃO: 01/08/2024 - HORÁRIO:** 1ª. Convocação: 19:00 horas, havendo quórum legal, ou 19:30 horas, com qualquer número de presentes. **LOCAL:** Salão de festas do Condomínio. **ORDEM DO DIA:** 01 – Apresentação de modelos de gradis e tipos de revestimento para o piso térreo do condomínio, escolha e aprovação; 02 – Informações e esclarecimentos sobre as obras estruturais; 03 – Informações e esclarecimentos sobre as obras de impermeabilização. • Solicitamos a participação de todos os Srs. Condôminos, principalmente para que haja uma participação efetiva de cada um nas decisões que afetam a coletividade. • É lícito ao Condômino se fazer representar por procurador, o qual deverá estar munido de procuração lavrada pelo titular da unidade, conforme relação em poder da administradora. Caso haja divergência, ou tenha havido mudança de titularidade, cabe ao interessado a regularização junto à Administradora em até 24 horas antes da realização da Assembleia, sem o que a unidade não terá direito a voto. • Os Condôminos em atraso nos pagamentos de suas taxas condominiais não poderão votar nas deliberações. • Finalizando, informamos que o não comparecimento de qualquer Condômino não o desobrigará do cumprimento das decisões tomadas em Assembleia.

São Paulo, 15 de julho de 2024
Atenciosamente,
**JHI Imoveis e Consultoria Ltda.**

---

# PANTERA COMBUSTÍVEIS LTDA

CNPJ nº 53.348.963/0001-47 NIRE 35.2.6287675-1 - **1ª Alteração do Ato Constitutivo de Pantera Combustíveis Ltda**

**Estevam Jorge Boccuzzi**, RG/SSP-SP n.º 8.575.041, CPF/ME n.º 007.731.118-32, ("Estevam") sócio único da sociedade, resolve o quanto segue: **1. Alteração do Objeto Social: 1.1.** Alterar o objeto social da Sociedade para incluir a participação em outras sociedades na qualidade de sócia ou acionista. **1.2.** Dessa forma, a Cláusula 1.3 do Ato Constitutivo passará a vigorar com a seguinte redação: **"1.3.** A Sociedade tem por objeto (i) a atuação como representante comercial e agente do comércio de combustíveis, incluindo petróleo, derivados de petróleo e biocombustíveis; e (ii) a participação em outras sociedades na qualidade sócia ou acionista." **2. Cessão e Transferência de Quotas: 2.1.** Estevam, cede e transfere 1 quota, com valor nominal de R$ 1,00, a Érica Boccuzzi, RG/SSP-SP nº 11.314.815-X, CPF nº 082.637.458-10. A cessão e transferência decorre de compra e venda celebrada nesta data. **2.2.** Dessa forma, a Cláusula 2 do Ato Constitutivo passará a vigorar com a seguinte redação: **"2. Capital Social: 2.1.** O capital social é R$ 750.000,00, dividido em 750.000 quotas com valor nominal de R$ 1,00 cada, totalmente subscrito pelos sócios, dos quais R$ 75.000,00 já foram integralizados e o restante, no valor de R$ 675.000,00, será integralizado em moeda corrente nacional, em uma ou mais parcelas, até 31 de dezembro de 2024. O capital social encontra-se distribuído entre os sócios da seguinte forma: **Sócios - Quotas - Capital Social Subscrito - Capital Social Integralizado:** Estevam - Jorge Boccuzzi - 749.999 - R$ 749.999,00 - R$ 74.999,00; Érica Boccuzzi - 1 - R$ 1,00 - R$ 1,00; Total - 750.000 - R$ 750.000,00 - R$ 75.000,00. **2.2.** A responsabilidade dos sócios é limitada ao valor de suas quotas, mas todos respondem solidariamente pela integralização do capital social." **3. Transformação da Sociedade: 3.1.** Ato contínuo, os sócios resolvem transformar a Sociedade em sociedade anônima, independentemente de dissolução e liquidação, não importando essa transformação em qualquer solução de continuidade, permanecendo em vigor todos os direitos e obrigações sociais, o mesmo patrimônio, a mesma escrituração comercial e fiscal e inalterado o objeto social. **3.2.** Em virtude da transformação, a cifra do capital social, no valor de R$ 750.000,00, dos quais R$ 75.000,00 já foram integralizados pelos sócios e R$ 675.000,00 serão integralizados, em uma ou várias parcelas, até 31 de dezembro de 2024, passará a ser representado por 750.000 ações ordinárias nominativas e sem valor nominal, recebendo os acionistas 1 ação ordinária para cada quota anteriormente detida. **3.3.** Em virtude da transformação, a denominação social passará de Pantera Combustíveis Ltda para Pantera Combustíveis S/A ("Companhia"), que responderá, para todos os fins e efeitos de direito por todo o ativo e o passivo da sociedade limitada transformada em companhia, a qual se regerá pela Lei nº 6.404/76, conforme alterada, e demais dispositivos aplicáveis **3.4.** A Companhia manterá sua sede e foro em São Paulo, Capital, na Avenida Brigadeiro Faria Lima, 2055, conjunto 101, Jardim Paulistano, CEP 01.452-001. **3.5.** A Companhia será administrada por uma Diretoria, cujos membros serão eleitos por Assembleia Geral, na forma do disposto no Estatuto Social, ficando desde já eleito Estevam Jorge Boccuzzi, RG/SSP-SP n.º 8.575.041, CPF n.º 007.731.118-32, ao cargo de diretor sem designação específica, com mandato por prazo de 3 anos, permitida a reeleição. **3.5.1.** O diretor ora eleito declarara à Companhia, sob as penas da lei, que não está impedido, por lei especial, de exercer a administração da Companhia e nem foi condenado (ou encontra-se sob efeitos de condenação): (i) a pena que vede, ainda que temporariamente, o acesso a cargos públicos; (ii) por crime falimentar, de prevaricação, peita ou suborno, concussão, peculato; ou (iii) por crime contra a economia popular, contra o sistema financeiro nacional, contra as normas de defesa da concorrência, contra as relações de consumo, a fé pública ou a propriedade, sendo desde logo investido no cargo para o qual foi eleito mediante a assinatura dos termos de posse lavrados no livro próprio. **3.5.2.** A remuneração do Diretor será fixada oportunamente. **4. Aprovação do Estatuto Social: 4.1.** os acionistas resolvem aprovar o Estatuto Social da Companhia, que se encontra na íntegra arquivado na sede da Companhia. E, por estar assim justa e contratada, assina a presente de forma eletrônica. São Paulo, 22 de abril de 2024. Visto do Advogado: Matheus Diego Perencin Vizotto OAB/SP 406.517. Íntegra da Ata e Estatuto encontra-se disponível no site: www.gazetasp.com.br e https://publicidadelegal.gazetasp.com.br/ Jucesp sob NIRE nº 3530063726-7 nº 194.911/24-0 em 06/05/2024. Maria Cristina Frei - Secretária Geral.

---

**EDITAL DE NOTIFICAÇÃO – PRAZO DE 15 D IAS - 11º CARTÓRIO DE REGISTRO DE IMÓVEIS DA CAPITAL, por seu Oficial PLINIO ANTONIO CHAGAS,** conforme dispõe o Artigo nº. 216-A da Lei Federal nº. 6.015/73, FAZ SABER A TODOS QUE VIREM O PRESENTE EDITAL que foi prenotado sob o nº 1.449.016, em 26 de janeiro de 2023, neste Serviço Registral, **REQUERIMENTO DE RECONHECIMENTO EXTRAJUDICIAL DE USUCAPIÃO** (Usucapião Ordinária – artigo 1.242 do Código Civil), Ata Notarial e demais documentos elencados no referido dispositivo legal, apresentados por **LUCIANO AMORIM CABOCLO,** brasileiro, cozinheiro, portador da Cédula de Identidade RG nº 35.318.359-3-SSP/SP, inscrito no CPF/MF sob o nº 166.295.798-01 casado sob o regime da comunhão parcial de bens com **MARIA OZAIR MARINHO DE LIMA CABOCLO,** brasileira, do lar, portadora da Cédula de Identidade RG nº 29.260.347-2-SSP/SP, inscrita no CPF/MF sob o nº 191.901.658-96, residentes e domiciliados nesta Capital, na Rua Pedro Faber, nº 425, Jardim Vista Linda, CEP 05798-290, os quais alegam deter a posse mansa e pacífica, com *animus domini*, desde 2006, adquirida através de Por Instrumento Particular de Compromisso de Venda e Compra e Cessão de Direitos, datado de 10 de agosto de 2006; posse essa que se refere ao IMÓVEL correspondente ao PRÉDIO situado na Rua Pedro Faber, nº 425, e seu terreno com área de superfície de 145,75m², no local denominado Jardim Vista Linda, no 29º Subdistrito – Santo Amaro, imóvel esse cadastrado na Municipalidade de São Paulo, pelo contribuinte nº 183.141.0019-5; imóvel esse que se acha registrado em área maior conforme as transcrições nºs 42.335 e 43.095, sob a titularidade dominial de JOSE ROCHA DE ALMEIDA e sua mulher ALDA ROCHA ALMEIDA. Esta publicação é feita para dar publicidade de todos os termos do presente procedimento administrativo de Usucapião Extrajudicial para, querendo, possam eventuais terceiros interessados, ou os notificandos JOSE ROCHA DE ALMEIDA, ALDA ROCHA ALMEIDA, ISRAEL ALVES DA SILVA, MARIA DE FATIMA VASCONCELOS, GESSIONETTE BATISTA DOS SANTOS, MAURA DE MORAES ASSUMPÇÃO e FRANCISCO FERNANDES DA SILVA, oferecerem eventual(is) impugnação(ões), desde que fundamentada(s), em face ao titular de domínio, bem assim aos confrontantes, sob pena de não ser(em) considerada(s) e o procedimento administrativo seguir o curso previsto na referida Lei Federal nº. 6.015/1973, e nas Normas de Serviço editadas pela Corregedoria Geral do Tribunal de Justiça do Estado de São Paulo, e ainda a teor do Provimento nº 149/2023, do Conselho Nacional de Justiça. Decorridos 15 dias da data da publicação deste, e na ausência de qualquer reclamação por escrito de quem se julgar prejudicado, proceder-se-á ao registro de que trata o artigo nº 216-A da Lei nº 6.015/73. Dado e passado no 11º Registro de Imóveis da Comarca da Capital, aos 16 de julho de 2024. O Oficial.

---

**EDITAL DE NOTIFICAÇÃO – PRAZO DE 15 D IAS - 11º CARTÓRIO DE REGISTRO DE IMÓVEIS DA CAPITAL, por seu Oficial PLINIO ANTONIO CHAGAS,** conforme dispõe o Artigo nº. 216-A da Lei Federal nº. 6.015/73, FAZ SABER A TODOS QUE VIREM O PRESENTE EDITAL que foi prenotado sob o nº 1.475.810, em 13 de julho de 2023, neste Serviço Registral, **REQUERIMENTO DE RECONHECIMENTO EXTRAJUDICIAL DE USUCAPIÃO** (Usucapião Extraordinária – artigo 1.238 do Código Civil), Ata Notarial e demais documentos elencados no referido dispositivo legal, apresentados por **EANAÊ DOS SANTOS BONIFÁCIO VIEIRA**, brasileira, solteira, maior, comerciante, portadora da Cédula de Identidade RG n° 23.460.029-9-SSP/SP, inscrita no CPF/MF n° 250.699.788-10 e seu companheiro **MARCOS CESAR OLIVEIRA DE SOUZA**, brasileiro, divorciado, aposentado, portador da Cédula de Identidade RG n° 18.652.268-X-SSP/SP, inscrito no CPF/MF n° 089.617.658- 41, ambos residentes e domiciliados nesta Capital, na Rua Gastão da Cunha, n° 590, apartamento 91, Vila Paulista, CEP 04361-090, são conviventes em união estável desde 1° de agosto de 2007, nos termos da escritura declaratória de união estável lavrada no dia 04 de abril de 2014, no Registro Civil das Pessoas Naturais e Tabelionato de Notas do 32° Subdistrito – Capela do Socorro, desta Capital – livro 630, págs.342, sob o regime de comunhão parcial de bens; os quais alegam deter a posse mansa e pacífica, com *animus domini*, desde 2006, adquirida por sua genitora através de testamento lavrado em 21 de dezembro de 2006; posse essa que se refere ao IMÓVEL situado na Praça Tapurema, n° 65, antiga Praça de Retorno, correspondente ao lote 41 da quadra única do loteamento denominado Jardim das Praias, Bairro do Rio Bonito, 32º Subdistrito – Capela do Socorro, com área de 198,01m², imóvel esse cadastrado na Municipalidade de São Paulo, pelo contribuinte sob o nº 163.217.0177-6, imóvel esse registrado em área maior conforme as transcrições nºs 74.594, 74.595 e 74.597 deste Cartório. Esta publicação é feita para dar publicidade de todos os termos do presente procedimento administrativo de Usucapião Extrajudicial para, querendo, possam eventuais terceiros interessados, ou os notificandos ELISA HENSCHEL ou seu espólio, RONALDO SIKINGER, NICOLAU SIKINGER ou seu espólio, ALBERTO HENSCHEL, ZULMIRA ORTOLAN HENSCHEL, HERTHA HENSCHEL DELGADO, JOÃO JESUS GONÇALVES DELGADO ou seu espólio, JORGE DE JESUS DELGADO JUNIOR, THAIS ORLANDO DELGADO, FRANCISCO DE ASSIS SANTANA, VALÉRIA BRIVIO RODRIGUES, ELSA DE ASSIS SANTANA, EDVALDO DOS SANTOS SILVA, EDUARDO DOS SANTOS SILVA, ADJA MARIA GOMES DE OLIVEIRA SILVA, RAISSA TATIANA DA SILVA OLIVEIRA, JOVAIME GOMES BRITO e CIBELE MARIA DO AMARAL OLIVEIRA BRITO, oferecerem eventual(is) impugnação(ões), desde que fundamentada(s), em face ao titular de domínio, bem assim aos confrontantes, sob pena de não ser(em) considerada(s) e o procedimento administrativo seguir o curso previsto na referida Lei Federal nº. 6.015/1973, e nas Normas de Serviço editadas pela Corregedoria Geral do Tribunal de Justiça do Estado de São Paulo, e ainda a teor do Provimento nº 149, do Conselho Nacional de Justiça. Decorridos 15 dias da data da publicação deste, e na ausência de qualquer reclamação por escrito de quem se julgar prejudicado, proceder-se-á ao registro de que trata o artigo nº 216-A da Lei nº 6.015/73. Dado e passado no 11º Registro de Imóveis da Comarca da Capital, em 16 de julho de 2024. O Oficial.

---

EDITAL DE CITAÇÃO - PRAZO DE 30 DIAS. PROCESSO Nº 1001384-74.2019.8.26.0564 O(A) MM. Juiz(a) de Direito da 7ª Vara Cível, do Foro de São Bernardo do Campo, Estado de São Paulo, Dr(a). FERNANDO DE OLIVEIRA DOMINGUES LADEIRA, na forma da Lei, etc. FAZ SABER a(o) EMERSON PEREIRA DE MELO, CPF 225.078.948-73 e ROGERIO PEREIRA DE MELO, CPF 297.077.018-03 que lhes foi proposta uma ação de Procedimento Comum Cível por parte de Caroline Oliveira Godoy de Matos, (R$42.600,00 - 24.01.19) objetivando a rescisão dos contratos firmados em 14.06.14 e 05.07.14 por culpa dos réus, com a devolução do valor pago devidamente corrigido desde o desembolso até o efetivo pagamento, a condenação ao pagamento da taxa de juros do financiamento bancário utilizado para a compra dos móveis e indenização por dano moral (R$21.300,00). Encontrando-se os réus em lugar incerto e não sabido, foi determinada a sua CITAÇÃO, por EDITAL, para os atos e termos da ação proposta e para que, no prazo de 15 dias, que fluirá após o decurso do prazo do presente edital, apresente resposta. Não sendo contestada a ação, o réu será considerado revel, caso em que será nomeado curador especial. Será o presente edital, por extrato, afixado e publicado na forma da lei.

## PREFEITURA MUNICIPAL DE SÃO JOSÉ DO RIO PRETO-SP

**LICITAÇÃO - ABERTURA DE LICITAÇÃO**
**AVISO DE EDITAL DE PREGÃO ELETRÔNICO**

Acha-se publicado no portal de compras desta prefeitura, https://compras.empro.com.br/WBC6/, o **pregão eletrônico nº 266/2024**, **Processo 12.065/2024** objetivando Registro de Preços para aquisição de abraçadeira e coluna galvanizada, que serão utilizadas pela Divisão de Sinalização Vertical. Secretária Municipal de Trânsito e Transportes. O recebimento das propostas dar-se-á até o dia 02/08/2024 às 08h30min e abertura a partir das 08h32 min. O edital, na íntegra, e demais informações, encontram-se à disposição dos interessados, no Portal de Compras.

**REDESIGNAÇÃO DE DATA DE ABERTURA – PREGÃO ELETRÔNICO N.204/2024 – PROCESSO N. 11.522/2024**

Objeto: Registro de preços para aquisição de padrão de entrada para utilização na ampliação e manutenção da iluminação pública de vias e praças. Secretaria Municipal de Obras. FICA REDESIGNADA A DATA DE ABERTURA PARA O DIA 23/07/2024 ÁS 08:32HRS.

Adriana Tápparo – pregoeira

---

## PREFEITURA MUNICIPAL DE DESCALVADO

**AVISO DE LICITAÇÃO**

**PREGÃO ELETRÔNICO Nº 066/2.024. OBJETO:** Contratação de empresa especializada no fornecimento e instalação de hidrômetros, para imóveis faltantes, substituição de equipamentos antigos e quebrados, atendendo as necessidades do município de Descalvado, pelo período de 06(seis) meses. **DATA DA REALIZAÇÃO:** Dia 05 de agosto de 2.024, às 8h30min, no site https://bnccompras.com/Home/Login. **RETIRADA DO EDITAL:** O Edital completo poderá ser retirado no link http://www.descalvado.sp.gov.br/novoportal/prefeitura/index.php/portal/lista_licitacoes, a partir do dia 18 de julho de 2.024, no período vespertino. **INFORMAÇÕES:** Maiores informações sobre o credenciamento deverão ser obtidas diretamente pelo site https://bnccompras.com/Home/Login, fone (42) 3026-4570, ou aplicativo WhatsApp (42) 3026-4550. Como apoio, o contato da Seção de Licitação, telefone (19) 3583-9306/9305 ou e-mail: licitacao@descalvado.sp.gov.br ou pregao@descalvado.sp.gov.br. Descalvado, 18 de julho de 2.024. Antônio Carlos Reschini

---

## PREFEITURA DO MUNICÍPIO DE CAMPOS DO JORDÃO

- A PREFEITURA DO MUNICÍPIO DE CAMPOS DO JORDÃO faz saber a quem possa interessar que: às 10:00 horas do dia 02/08/2024 (com recebimento das propostas até às 09h00min do dia 02/08/2024), realizará o Início da Disputa de Preços referentes à Abertura do PREGÃO ELETRÔNICO Nº 021/2024, que tem como objeto a "REGISTRO DE PREÇOS PARA AQUISIÇÃO DE KIT DE HIGIENE BUCAL EM ATENDIMENTO AO DEPARTAMENTO DE SAÚDE BUCAL DA SECRETARIA MUNICIPAL DE SAÚDE". A sessão pública de processamento do Pregão será realizada exclusivamente por meio eletrônico/internet, mediante condições de segurança – criptografia e autenticação – em todas as suas fases, através do Sistema de Pregão Eletrônico http://www.novobbmnet.com.br . A formalização de consultas poderão ser obtidas no Departamento de Licitações pelo endereço de e-mail: licitacoes@camposdojordao.sp.gov.br; e pelo telefone: (12) 3668-5450 ou (12) 3662-3685. O Edital completo poderá ser obtido pelos interessados pelo endereço eletrônico http://www.novobbmnet.com.br/; ou www.camposdojordao.sp.gov.br ; "acesso no link – Editais e Licitações".

Campos do Jordão, 18 de julho de 2024
Departamento de Compras e Licitações
Lucineia Gomes da Silva
Agente de Contratação - Pregoeira.

---

## CIS COMPANHIA ITUANA DE SANEAMENTO - CIS

**AVISO DE ABERTURA DE LICITAÇÃO**

A Companhia Ituana de Saneamento – CIS informa a abertura do **Pregão Eletrônico nº 36/2024** para a **Aquisição de Conjuntos Motor-Bomba.** O Edital completo estará disponível nos sites www.cis-itu.com.br/licitacoes e www.bll.org.br, ou diretamente na CIS, no qual o interessado deverá trazer um CD para cópia junto ao Depto. de Compras e Licitações, sito na Rua Bartira, nº 300/A, Vila Leis, das 08h00 às 11h30 e das 13h00 às 16h30. A entrega das PROPOSTAS será a partir das **09:00 horas do dia 19/07/2024**, no site www.bll.org.br, com a abertura da sessão no dia **05/08/2024 às 09:00 horas**. Itu, 18 de julho de 2024. Reginaldo Pereira dos Santos – Diretor Superintendente – CIS.

---

## PREFEITURA MUNICIPAL DE CAMPINAS

**AVISO DE LICITAÇÃO**

*COM ITEM(NS) DE AMPLA PARTICIPAÇÃO E ITEM(NS) EXCLUSIVO(S) PARA ME/EPP/COOP*

**Pregão nº 201/2024 - Eletrônico - Processo Administrativo:** PMC.2024.00026191-24 - **Interessado:** Secretaria Municipal de Educação - **Objeto:** Registro de Preços de proteína texturizada de soja, amido de milho e canjica de milho branco - **Abertura da Sessão Pública para os itens 01 a 04**: dia 02/08/2024 às 10h - **Disponibilidade do Edital:** a partir de 19/07/2024, no portal eletrônico **www.gov.br/compras Unidade Compradora**: 986291 - **Número da Licitação:** 90201/2024. Esclarecimentos adicionais com a Pregoeira Fernanda Vieira pelo telefone (19) 2116-0916.

Campinas, 18 de julho de 2024
**RAPHAEL BERNARDES PEIXOTO DOS SANTOS**
Diretor de Departamento de licitações

---

## PREFEITURA MUNICIPAL DE CAMPINAS

**AVISO DE LICITAÇÃO**

**Pregão nº 206/2024-Eletrônico-Processo Administrativo:** PMC.2023.00050670-17 - **Interessado:** Secretaria Municipal de Saúde - **Objeto**: Prestavção de Serviços de manutenção preventiva e corretiva em câmaras frias, incluindo calibração, fornecimento de peças, materiais de apoio e insumos - **Abertura da Sessão Pública para o lote 01:** 05/08/2024 às 09h30 - **Disponibilidade do Edital:** a partir de 19/07/2024, no portal eletrônico **www.gov.br/compras** - **Unidade Compradora:** 986291 - **Número da Licitação:** 90206/2024. Esclarecimentos adicionais com a Pregoeira Ana Paula Guedes Gorsin pelo telefone (19) 2116-0136.

Campinas, 18 de julho de 2024
**RAPHAEL BERNARDES PEIXOTO DOS SANTOS**
Diretor de Departamento de licitações

---

## PREFEITURA MUNICIPAL DE CAMPINAS

**AVISO DE LICITAÇÃO**

*(ITENS EXCLUSIVOS PARA ME/EPP/COOP)*

**Pregão nº 192/2024 -Eletrônico-Processo Administrativo:** PMC.2024.00033900-82 - **Interessado:** Secretaria Municipal de Saúde - **Objeto:** Aquisição de periféricos para computadores - **Abertura da Sessão Pública para os itens 01 a 05:** 01/08/2024 às 10h - **Disponibilidade do Edital:** a partir de 19/07/2024, no portal eletrônico **www.gov.br/compras** - Unidade Compradora: 986291 - **Número da Licitação**: 90148/2024. Esclarecimentos adicionais com a Pregoeira Raquel Amaral pelo telefone (19) 2116-0838.

Campinas, 18 de julho de 2024
**RAPHAEL BERNARDES PEIXOTO DOS SANTOS**
Diretor de Departamento de licitações

---

## PREFEITURA DO MUNICÍPIO DE IGARATÁ

**TERMO DE HOMOLOGAÇÃO - PREGÃO ELETRÔNICO Nº 42/2024**
**Processo Adm: Nº 4405/2024**

**Objeto:** REGISTRO DE PREÇOS, PELO PERÍODO DE 12 (DOZE) MESES, PARA FUTURA E EVENTUAL AQUISIÇÃO DE MATERIAL ODONTOLÓGICO DIVERSO, PARA ATENDER AS NECESSIDADES DA SECRETARIA DE SAÚDE.

Empresas vencedoras valor total: R$ 9.702.230,08 (nove milhões e setecentos e dois mil e duzentos e trinta reais e oito centavos): **FATO IMPORTADORA E EXPORTADORA DE INSTRUMENTOS CIRURGICOS LTDA** (26043097000103) com os lotes: 177 no valor total de R$ 2.803,20 (dois mil e oitocentos e três reais e vinte centavos). **MAXIMA DENTAL IMPORTAÇÃO, EXPORTAÇÃO E COMÉRCIO DE PRODUTOS ODONTOLÓGICOS EIRELI** (28857335000140) com os lotes: 1, 2, 3, 9, 10, 11, 12, 13, 14, 18, 20, 25, 26, 28, 29, 30, 31, 32, 33, 34, 35, 36, 37, 38, 39, 40, 41, 42, 43, 44, 45, 48, 49, 50, 51, 52, 56, 57, 58, 59, 60, 61, 66, 68, 71, 74, 75, 76, 77, 78, 79, 80, 81, 82, 86, 87, 88, 90, 91, 94, 95, 96, 97, 98, 99, 100, 101, 102, 103, 106, 107, 112, 114, 115, 116, 117, 118, 119, 120, 121, 122, 124, 125, 126, 127, 134, 135, 146, 148, 149, 152, 153, 154, 155, 157, 160, 161, 162, 169, 170, 171, 173, 174, 175, 180, 183, 185, 187, 188, 189, 190, 193, 194, 195, 196, 197, 198, 200, 201, 207, 215, 216, 217 no valor total de R$ 3.271.459,76 (três milhões e duzentos e setenta e um mil e quatrocentos e cinquenta e nove reais e setenta e seis centavos). **ATHENA COMERCIO DE PRODUTOS ODONTOLOGICOS MEDICOS E HOSPITALARES - EIRELI** (34412925000161) com os lotes: 46, 47, 53, 54, 55, 65, 141, 142, 143, 145 no valor total de R$ 27.289,00 (vinte e sete mil e duzentos e oitenta e nove reais). **YNEMED PRODUTOS MEDICOS E HOSPITALARES LTDA** (51740794000160) com os lotes: 159, 165, 168 no valor total de R$ 373.783,70 (trezentos e setenta e três mil e setecentos e oitenta e três reais e setenta centavos). **M TESTA ATACADO LTDA** (43044418000103) com os lotes: 166 no valor total de R$ 71.400,00 (setenta e um mil e quatrocentos reais). **CRISTALIA PRODUTOS QUIMICOS FARMACEUTICOS LTDA** (44734671002286) com os lotes: 21 no valor total de R$ 95.550,00 (noventa e cinco mil e quinhentos e cinquenta reais). **JULIANO DE COSTA LTDA – EPP** (72150550000106) com os lotes: 62, 72, 84, 104, 108, 110, 111, 123, 150, 158, 172, 176, 178, 179, 181, 182, 204, 209, 210, 211, 212, 213, 214 no valor total de R$ 721.952,62 (setecentos e vinte e um mil e novecentos e cinquenta e dois reais e sessenta e dois centavos). **BETANIAMED COMERCIAL EIRELI** (09560267000108) com os lotes: 63, 64, 73 no valor total de R$ 27.500,00 (vinte e sete mil e quinhentos reais). **PRO REMEDIOS DISTRIBUIDORA DE PRODUTOS FARMACEUTICOS E COSMETICOS EIRELI-ME** (05159591000168) com os lotes: 4, 6, 15, 17, 19, 22, 24, 67, 128, 130, 132, 139, 156, 163 no valor total de R$ 121.103,80 (cento e vinte e um mil e cento e três reais e oitenta centavos). **MEDEFE PRODUTOS MEDICOS HOSPITALARES LTDA** (25463374000174) com os lotes: 131, 151 no valor total de R$ 141.200,00 (cento e quarenta e um mil e duzentos reais). **CIRURGICA UNIAO LTDA** (04063331000121) com os lotes: 8, 83, 85, 133 no valor total de R$ 1.258.726,40 (um milhão e duzentos e cinquenta e oito mil e setecentos e vinte e seis reais e quarenta centavos). **DIPROM DISTRIBUIDORA DE PRODUTOS ODONTOLÓGICOS E MATERIAIS LTDA EPP** (16366888000110) com os lotes: 5, 7, 16, 69, 136, 137, 138, 147, 186, 191, 192, 202, 205, 218 no valor total de R$ 381.048,60 (trezentos e oitenta e um mil e quarenta e oito reais e sessenta centavos). **LC MED MATERIAIS MEDICOS E HOSPITALARES** (25245772000114) com os lotes: 144 no valor total de R$ 1.540.000,00 (um milhão e quinhentos e quarenta mil reais). **HOFFMANN &GOMES LTDA - EPP** (08093976000168) com os lotes: 199 no valor total de R$ 1.520,00 (um mil e quinhentos e vinte reais). **COMEPI PRODUTOS COMERCIAIS EIRELI ME** (11768299000145) com os lotes: 92, 93, 109 no valor total de R$ 8.893,00 (oito mil e oitocentos e noventa e três reais). **CIRURGICA OESTE PAULISTA LTDA** (09222496000112) com os lotes: 164 no valor total de R$ 1.658.000,00 (um milhão e seiscentos e cinquenta e oito mil reais).

A autoridade municipal do órgão MUNICIPIO DE IGARATA, no uso de suas atribuições legais e de acordo com o/a(s) Lei Federal 14.133/2021, e suas alterações, resolve HOMOLOGAR o resultado dos trabalhos apresentados pela Comissão no atendimento ao objeto do processo licitatório acima especificado.

IGARATÁ (SP), quinta-feira, 18 de julho de 2024
ELZO ELIAS DE OLIVEIRA SOUZA
AUTORIDADE COMPETENTE

---

## PREFEITURA DO MUNICÍPIO DE IGARATÁ

**TERMO DE HOMOLOGAÇÃO - PREGÃO ELETRÔNICO Nº 43/2024**
**Processo Adm: Nº 4045/2024**

**Objeto:** REGISTRO DE PREÇOS (SRP), VISANDO AQUISIÇÕES FUTURAS E PARCELADAS DE EQUIPAMENTOS DE PROTEÇÃO INDIVIDUAL (EPI´S), CONFORME SOLICITAÇÃO DAS SECRETARIAS MUNICIPAIS E EM CONFORMIDADE COM O TERMO DE REFERÊNCIA DO EDITAL.

Empresas vencedoras valor total: R$ 176.482,32 (cento e setenta e seis mil e quatrocentos e oitenta e dois reais e trinta e dois centavos): **R. DE O. SANTIL EPI-EPP** (97530228000125) com os lotes: 6, 15, 16, 17, 20 no valor total de R$ 80.040,00 (oitenta mil e quarenta reais). **GASCAN MINEIRENSE COMERCIO DE EPI** (14129354000145) com os lotes: 5, 7, 12, 14, 21, 24, 25 no valor total de R$ 49.200,50 (quarenta e nove mil e duzentos reais e cinquenta centavos). **TATICO EQUIPAMENTOS DE SEGURANÇA LTDA** (35761275000122) com os lotes: 8, 13, 26 no valor total de R$ 10.120,00 (dez mil e cento e vinte reais). **FORTE SINAL EQUIPAMENTOS EIRELI EPP** (26729755000115) com os lotes: 4 no valor total de R$ 1.134,00 (um mil e cento e trinta e quatro reais). **FABRICA DE CALÇADOS DO BRASIL EIRELI** (32385077000113) com os lotes: 22 no valor total de R$ 12.600,00 (doze mil e seiscentos reais). **PESKA SPORT COMERCIO DE ARTIGOS ESPORTIVOS LTDA** (22965509000101) com os lotes: 1, 3, 9, 10, 11 no valor total de R$ 8.436,72 (oito mil e quatrocentos e trinta e seis reais e setenta e dois centavos). **DESTRA BRASIL LTDA EPP** (10900700000196) com os lotes: 18, 19, 23 no valor total de R$ 3.591,10 (três mil e quinhentos e noventa e um reais e dez centavos). **HIGI-N LTDA** (43113863000188) com os lotes: 2 no valor total de R$ 11.360,00 (onze mil e trezentos e sessenta reais).

A autoridade municipal do órgão MUNICIPIO DE IGARATA, no uso de suas atribuições legais e de acordo com o/a(s) Lei Federal 14.133/2021 e suas alterações, resolve HOMOLOGAR o resultado dos trabalhos apresentados pela Comissão no atendimento ao objeto do processo licitatório acima especificado.

IGARATÁ (SP), quinta-feira, 18 de julho de 2024
ELZO ELIAS DE OLIVEIRA SOUZA
AUTORIDADE COMPETENTE

---

## PREFEITURA DO MUNICÍPIO DE IGARATÁ

**AVISO DE LICITAÇÃO**
**PREGÃO ELETRONICO Nº 45/2024 – PROCESSO ADMINISTRATIVO N° 4388/2024**

OBJETO: REGISTRO DE PREÇOS, PELO PERÍODO DE 12 (DOZE) MESES, PARA FUTURA E EVENTUAL AQUISIÇÃO DE GÊNEROS ALIMENTÍCIO – ESTOCÁVEIS.
DATA E HORA DE ABERTURA DA SESSÃO PÚBLICA PARA DISPUTA: 01/08/2024 - 09H30MIN.
O EDITAL PODERÁ SER OBTIDO NO SITE WWW.IGARATA.SP.GOV.BR, ABA "LICITAÇÕES", E NO SITE WWW.BNC.ORG.BR A PARTIR DE 19/07/2024.
MAIORES INFORMAÇÕES: 011 4610-0474, LICITACAOIGARATA@GMAIL.COM

IGARATÁ, 18 DE JULHO DE 2024
PAULO ROBERTO DE CASTRO ABRANTES FERRÃO NETO
SETOR DE LICITAÇÃO E CONTRATOS

---

## PREFEITURA DO MUNICÍPIO DE IGARATÁ

**AVISO DE LICITAÇÃO**
**PREGÃO ELETRONICO Nº 44/2024 – PROCESSO ADMINISTRATIVO N° 3850/2024**

OBJETO: REGISTRO DE PREÇOS, PELO PERÍODO DE 12 (DOZE) MESES, PARA FUTURA E EVENTUAL AQUISIÇÃO DE UTENSÍLIOS DE COZINHA, PARA ATENDER AS NECESSIDADES DE DIVERAS SECRETARIAS.
DATA E HORA DE ABERTURA DA SESSÃO PÚBLICA PARA DISPUTA: 31/07/2024 - 09H30MIN.
O EDITAL PODERÁ SER OBTIDO NO SITE WWW.IGARATA.SP.GOV.BR, ABA "LICITAÇÕES", E NO SITE WWW.BNC.ORG.BR A PARTIR DE 18/07/2024.
MAIORES INFORMAÇÕES: 011 4610-0474, LICITACAOIGARATA@GMAIL.COM

IGARATÁ, 17 DE JULHO DE 2024
PAULO ROBERTO DE CASTRO ABRANTES FERRÃO NETO
SETOR DE LICITAÇÃO E CONTRATOS

---

## MUNICÍPIO DE SANTA BÁRBARA D'OESTE
### ESTADO DE SÃO PAULO

COMISSÃO DE HABILITAÇÃO E JULGAMENTO CHAMAMENTO PÚBLICO 01/2023 11ª FASE HABILITAÇÃO DE DOCUMENTAÇÃO - PROCESSO ADMINISTRATIVO Nº 2506/2023

Objeto: CREDENCIAMENTO DE ARTISTAS E GRUPOS ARTÍSTICOS, visando a eventual realização de AÇÕES CULTURAIS E ARTÍSTICAS no Município de Santa Bárbara d'Oeste

CONFORME ITENS DO EDITAL: 6.1.4. Após a homologação do resultado, e da publicação da lista de credenciados, poderão ser recebidos, a qualquer momento, propostas de novas inscrições de interessados no presente credenciamento, desde que cumpram e atendam a todas as exigências e condições constantes do presente Edital.

6.1.5. Para as novas inscrições, deverá o Município, até o DIA 10 DO MÊS SUBSEQUENTE, contado da data do protocolo, analisar o respectivo pedido de credenciamento, sendo reservado à parte interessada o prazo de 5 (cinco) dias para a apresentação de eventual recurso. Após a decorrência de tais prazos, haverá a homologação da nova inscrição e a devida publicação, respeitada a ordem classificatória fixada no item 9 do edital

A Comissão Municipal Permanente de Licitações, reunida e após analisar todo o processo referente o Chamamento Público 01/2023 11ª FASE, com relação aos documentos complementares é unânime em emitir parecer que HABILITA os seguintes proponentes:

HABILITADOS:

- 55.194.285 WILLIAN MASCARENHAS CUSTODIO SOBRINHO - lutgenz - Mc Hip Hop - Individual - Música - Apresentação Artística.
- 55.194.285 WILLIAN MASCARENHAS CUSTODIO SOBRINHO - Pollok, Pollokria - Mc Hip Hop - Individual - Cultura afro-brasileira - Apresentação Artística.
- 55.194.285 WILLIAN MASCARENHAS CUSTODIO SOBRINHO - Prod.Pxd, Pxd - Mc Hip Hop - Individual - Música - Apresentação Artística.
- 55.194.285 WILLIAN MASCARENHAS CUSTODIO SOBRINHO - DJ Helena - Dj Hip Hop - Individual - Música - Apresentação Artística
- TG PRODUÇÃO CULTURAL FOTOGRAFIA E DESIGN LTDA - Laboratório da Dança Fernanda Araújo - Toda Forma de Amor.

Santa Bárbara d'Oeste, 18 de julho de 2024.

Comissão de Licitação: Clarice Citelli de Souza- Presidente da Comissão Permanente de Licitações

COMISSÃO DE HABILITAÇÃO E JULGAMENTO - CHAMAMENTO PÚBLICO 01/2023-FASE TÉCNICA 11ª FASE - PROCESSO ADMINISTRATIVO 2506/2023

OBJETO: CREDENCIAMENTO DE ARTISTAS E GRUPOS ARTÍSTICOS, visando a eventual realização de AÇÕES CULTURAIS E ARTÍSTICAS no Município de Santa Bárbara d'Oeste

A Comissão Municipal Permanente de Licitações, reunida e após analisar todo o processo referente o Chamamento Público 01/2023 11ª FASE, e conforme parecer da Comissão de Análise, Seleção, Acompanhamento e Fiscalização, do Conselho Municipal de Política Cultural de Santa Bárbara D'Oeste, Classifica E CREDENCIA os seguintes proponentes na fase Técnica Pontuação:

- 55.194.285 WILLIAN MASCARENHAS CUSTODIO SOBRINHO - Lutgenz - Mc Hip Hop - Individual - Música - Apresentação Artística. Pontuação: 25
- 55.194.285 WILLIAN MASCARENHAS CUSTODIO SOBRINHO - Pollok, Pollokria - Mc Hip Hop - Individual - Cultura afro-brasileira - Apresentação artística. Pontuação: 40
- 55.194.285 WILLIAN MASCARENHAS CUSTODIO SOBRINHO - Prod.Pxd, Pxd - Mc Hip Hop - Individual - Música - Apresentação Artística. Pontuação: 40
- 55.194.285 WILLIAN MASCARENHAS CUSTODIO SOBRINHO - DJ Helena - Dj Hip Hop - Individual - Música - Apresentação Artística. Pontuação: 35
- TG PRODUÇÃO CULTURAL FOTOGRAFIA E DESIGN LTDA - Laboratório da Dança Fernanda Araújo - Toda Forma de Amor. Pontuação: 40

Santa Bárbara d'Oeste, 18 de julho de 2024.

Comissão de Licitação: Clarice Citelli de Souza - Presidente da Comissão Permanente de Licitação

---

## PREFEITURA MUNICIPAL DE ARAÇOIABA DA SERRA/SP

**TERMO DE RETIFICAÇÃO. PREGÃO ELETRÔNICO Nº. 025/2024. PROCESSO ADMINISTRATIVO N°. 19716/2024.** OBJETO: Registro de preço para futura Aquisição de Cestas Básicas, conforme necessidade e demanda da Secretaria de Desenvolvimento Social do município de Araçoiaba da Serra/SP, pelo período de 12 (doze) meses. Encerramento no dia 01/08/2024 as 09:15 hrs. O Termo de Retificação no site www.aracoiaba.sp.gov.br e www.novobbmnet.com.br. Araçoiaba da Serra, 18 de julho de 2024. José Carlos de Quevedo Junior. Prefeito.

---

## PREFEITURA MUNICIPAL DE UBATUBA

**COMUNICADO DE SUSPENSÃO**

Comunicamos a todos os interessados em participar do Pregão Eletrônico n° 36/2024, que tem por objeto a Contratação de empresa especializada para realização da XXVI Semana da Educação para a Rede Municipal de Ensino de Ubatuba que, por determinação do Tribunal de Contas do Estado de São Paulo, a Sessão Pública designada para o dia 19/07/2024 às 09h30m está **SUSPENSA** por tempo indeterminado.

**LUIZ ALBERTO MACEDO FAGUNDES**
**AGENTE DE CONTRATAÇÃO**

---

## MUNICÍPIO DE MOGI DAS CRUZES

**ADJUDICAÇÃO E HOMOLOGAÇÃO**

PREGÃO ELETRÔNICO Nº 48/2024 – PROCESSO Nº 2.031/24 E APENSOS. OBJETO: AQUISIÇÃO DE EQUIPAMENTOS MÉDICO-HOSPITALARES (MONITOR MULTIPARÂMETROS, AUTOCLAVE HORIZONTAL, DESFIBRILADOR EXTERNO AUTOMÁTICO) E DE TRANSPORTE DE CARGA (TRANSPALETE MANUAL). EMPRESAS VENCEDORAS: JUMES ELETRO LTDA.; TCJM DISTRIBUIDORA E IMPORTADORA LTDA. e BRASIL DEVICES EQUIPAMENTOS HOSPITALARES LTDA. VALOR GLOBAL: R$ 67.712,57 (sessenta e sete mil, setecentos e doze reais e cinquenta e sete centavos). Mogi das Cruzes, em 12 de julho de 2024. WILLIAM HARADA - Secretário de Saúde

---

## PREFEITURA MUNICIPAL DE PALMARES PAULISTA

EXTRATO DE SUSPENSÃO PROCESSO N° 59/2024. **PREGÃO ELETRONICO Nº. 16/2024** OBJETO: O objeto da presente licitação é o Registro de Preços para futura aquisição de mobiliários em geral para diversos setores do Município de Palmares Paulista – SP, de acordo com as especificações do Termo de Referência. ASSUNTO: Suspende o Processo Licitatório nº 59/2024 – PREGÃO ELETRONICO Nº. 16/2024, para revisão do Termo de Referência. Tendo em vista os pedidos de impugnação, informamos a suspensão do processo até que haja a reavaliação mencionada. Fica suspensa a abertura do processo licitatório, inicialmente prevista para a abertura no dia 22 de julho de 2.024, às 09:00 horas, através SCPI-Portal de Compras: http://177.39.154.162:8079/comprasedital/. Prefeitura do Município de Palmares Paulista, em 18 de julho 2024, Lucas Aparecido da Assunção, Prefeito Municipal.

---

## PREFEITURA MUNICIPAL DE TRABIJU – SP

**AVISO DE EDITAL DE LICITAÇÃO**
**PREGÃO ELETRÔNICO Nº 021/2024**
**EDITAL Nº 028/2024 - PROCESSO LICITATÓRIO Nº 236/2024**

Órgão: Prefeitura Municipal de Trabiju – SP. Tipo: Menor Preço por Lote. Objeto: REGISTRO DE PREÇO PARA CONTRATAÇÃO DE EMPRESA ESPECIALIZADA PARA A EXECUÇÃO DE SERVIÇOS DE MANUTENÇÃO PREVENTIVA E CORRETIVA DE FORNOS E FOGÕES INDUSTRIAIS E DOMÉSTICOS, COM FORNECIMENTO DE PEÇAS QUANDO NECESSÁRIAS, PARA O ATENDIMENTO DAS DEMANDAS DOS DIVERSOS SETORES DA PREFEITURA DE TRABIJU - SP. CADASTRO DAS PROPOSTAS: até às 08h30min do dia 05/08/2024. INÍCIO DA SESSÃO DE DISPUTA: às 09h00min do dia 05/08/2024. LOCAL: www.bll.org.br. REFERÊNCIA DE TEMPO: Para todas as referências de tempo será considerado o horário de Brasília - DF. O Edital poderá ser obtido pelos endereços eletrônicos www.trabiju.sp.gov.br, www.bll.org.br e www.gov.br/pncp.

Trabiju, 18 de julho de 2024
MARCELO RODRIGUES FONSECA - Prefeito Municipal

---

## CÂMARA MUNICIPAL DE MIRACATU

Estado de São Paulo
Av. Washington Luis, nº 200 - Bairro Estação - CEP 11850-000 - Miracatu/SP
Telefone: (13) 3847-1299 E-mail: camara@miracatu.sp.leg.br

**EXTRATO DE EDITAL**

**Edital de Licitação: Modalidade – Pregão Eletrônico n09/24 – Proc. N11/24**.Objeto: Contratação de empresa especializada para prestação de serviços comuns de Engenharia para a Câmara Municipal de Miracatu, conforme TERMO DE REFERÊNCIA, constantes do **ANEXO I - TERMO DE REFERÊNCIA**. **TIPO: MENOR PREÇO GLOBAL – MODALIDADE: ABERTA.** Data/hora de abertura da Sessão Pública:05/08/24, às 09:00h. Poderão participar deste pregão os interessados que estiverem previamente cadastrados no Portal de Compras Públicas. O Edital, na íntegra, poderá ser encontrado nos seguintes endereços eletrônicos: www.portaldecompraspublicas.com.br, www.gov.br/pncp/pt-br e www.transparencia.miracatu.sp.leg.br . Maiores informações poderão ser solicitadas á Equipe de Licitação da Câmara Municipal de Miracatu, de segunda a sexta-feira, no horário das 08h às 12h e das 13h às 17h, Fone: (13) 3847-1299, ou através do email: camara@miracatu.sp.leg.br.

Miracatu, 18/07/24. **Pablo Lopes da Silva Pereira – Presidente da Câmara**

---

JUCESP

SÃO PAULO GOVERNO DO ESTADO

## JUNTA COMERCIAL DO ESTADO DE SÃO PAULO - JUCESP

**AVISO DE REPUBLICAÇÃO**
**ABERTURA DE LICITAÇÃO DO PREGÃO ELETRÔNICO Nº 90007/2024**
**(ALTERAÇÃO DO ANEXO "TERMO DE REFERÊNCIA" E "DATA DE ABERTURA")**

Encontra-se aberto na Junta Comercial do Estado de São Paulo o Pregão Eletrônico nº 90007/2024, AQUISIÇÃO DE EQUIPAMENTOS ERGONÔMICOS. A abertura da sessão pública dar-se-à no dia 01/08/2024, às 09h00min no endereço eletrônico: www.comprasnet.gov.br. O Edital estará disponível em sua integra para leitura e impressão no endereço eletrônico: www.gov.br/pncp, seção CONTRATAÇÕES> EDITAIS E AVISOS DE CONTRATAÇÕES, podendo também ser consultado no endereço eletrônico www.e-negociospublicos.com.br ou solicitado através do e-mail dpc@jucesp.sp.gov.br.

---

## GOVERNO DO ESTADO DE SÃO PAULO

**SECRETARIA DA ADMINISTRAÇÃO PENITENCIÁRIA**
**PENITENCIÁRIA "NESTOR CANOA" DE MIRANDÓPOLIS**
**AVISO DE LICITAÇÃO**
**Pregão Eletrônico nº 90011/2024 - Processo nº SEI 006.00108702/2024-57**

Encontra-se aberta no Núcleo de Finanças e Suprimentos da Penitenciária "Nestor Canoa" de Mirandópolis, situado Av. Dr. Oswaldo Brandi Faria, nº. 4.450 – CEP 16.800-901 – Mirandópolis - SP, licitação na modalidade PREGÃO ELETRÔNICO nº 90011/2024 - Processo SEI nº 006.00108702/2024-57, referente a PRESTAÇÃO DE SERVIÇOS DE GERENCIAMENTO DO ABASTECIMENTO DE VEÍCULOS. Data de início de recebimento de propostas: 22/07/2024 às 09h (Horário de Brasília). Data de fim de recebimento de propostas: 05/08/2024 às 09h (Horário de Brasília). A sessão pública do pregão ocorrerá no site www.gov.br/compras, com horário previsto para às 09:00 horas, do dia 05/08/2024. O Edital completo poderá ser retirado na Diretoria do Núcleo de Finanças e Suprimentos da Penitenciária "Nestor Canoa" de Mirandópolis, no endereço acima, no horário das 08h00 às 12h00 e das 13h00 às 17h00. O edital completo será disponibilizado no site www.gov.br/compras. Maiores informações poderão ser obtidas através do telefone (18) 3199-0061, ramal 270.

---

## UNIVERSIDADE ESTADUAL PAULISTA - UNESP

**CAMPUS DE BOTUCATU**
**FACULDADE DE CIÊNCIAS AGRONÔMICAS**
**AVISO DE LICITAÇÃO**
**PREGÃO ELETRÔNICO Nº 01/2024-FCA**

Encontra-se aberto na Faculdade de Ciências Agronômicas da Universidade Estadual Paulista "Júlio de Mesquita Filho" - UNESP, o Pregão Eletrônico nº **01/2024-FCA**, Processo nº **740/2024-FCA**, objetivando a **Constituição de sistema de registro de preços para contratação futura e eventual de empresa especializada em serviço de instalação/montagem de equipamento de vigilância/segurança e proteção**. A realização da sessão pública "online" será no dia **05/08/2024**, às 09h00min, junto ao endereço eletrônico (https://www.gov.br/compras). As propostas eletrônicas deverão ser enviadas para o citado endereço eletrônico, durante o período compreendido entre o dia **19/07/2024** até o dia e horário previsto para a abertura da referida sessão pública. Os procedimentos da presente licitação serão tomados junto à Seção Técnica de Materiais da Faculdade de Ciências Agronômicas - UNESP. O Edital na íntegra encontra-se nos endereços eletrônicos: https://www.gov.br/pncp/pt-br e https://ape.unesp.br/licitacao/.

---

## GOVERNO DO ESTADO DE SÃO PAULO

**SECRETARIA DA ADMINISTRAÇÃO PENITENCIÁRIA**
**PENITENCIÁRIA "NESTOR CANOA" DE MIRANDÓPOLIS**
**AVISO DE LICITAÇÃO**
**Pregão Eletrônico nº 90010/2024 - Processo nº SEI 006.00206450/2024-21**

Encontra-se aberta no Núcleo de Finanças e Suprimentos da Penitenciária "Nestor Canoa" de Mirandópolis, situado Av. Dr. Oswaldo Brandi Faria, nº. 4.450 – CEP 16.800-901 – Mirandópolis - SP, licitação na modalidade PREGÃO ELETRÔNICO nº 90010/2024 - Processo SEI nº 006.00206450/2024-21, referente a PRESTAÇÃO DE SERVIÇOS DE MANUTENÇÃO DAS VIATURAS DA FROTA DESTA UNIDADE PRISIONAL E DA BASE. Data de início de recebimento de propostas: 22/07/2024 às 09h (Horário de Brasília). Data de fim de recebimento de propostas: 05/08/2024 às 09h (Horário de Brasília). A sessão pública do pregão ocorrerá no site www.gov.br/compras, com horário previsto para às 09:00 horas, do dia 05/08/2024. O Edital completo poderá ser retirado na Diretoria do Núcleo de Finanças e Suprimentos da Penitenciária "Nestor Canoa" de Mirandópolis, no endereço acima, no horário das 08h00 às 12h00 e das 13h00 às 17h00. O edital completo será disponibilizado no site www.gov.br/compras. Maiores informações poderão ser obtidas através do telefone (18) 3199-0061, ramal 270.

---

## GOVERNO DO ESTADO DE SÃO PAULO

**SECRETARIA DA ADMINISTRAÇÃO PENITENCIÁRIA**
**PENITENCIÁRIA "JOSÉ PARADA NETO" DE GUARULHOS**
**Abertura de licitação**

Encontra-se aberta na Penitenciária "José Parada Neto" de Guarulhos, situada na rua Benedito Climério de Santana, n.º 600 - Várzea do Palácio em Guarulhos/SP, licitação na modalidade PREGÃO ELETRÔNICO, objeto do Processo SEI nº 006.00253484/2024-12, do tipo menor preço, que trata da **AQUISIÇÃO DE GÊNEROS ALIMENTÍCIOS (HORTIFRUTI),** para uso no preparo das refeições aos sentenciados e funcionários dos CDP's I, II, III de Pinheiros, CDP II de Guarulhos, semiaberto dos CDP's I e II do Belém e desta Unidade Prisional, durante o período de 01/09/2024 à 31/10/2024, A sessão pública do pregão ocorrerá no site www.gov.br/compras no dia **01/08/2024** às **09h00.**

---

## SERVIÇO MUNICIPAL DE ÁGUAS E ESGOTOS DE MOGI DAS CRUZES - SEMAE

**AVISO DE LICITAÇÃO**
**PREGÃO ELETRÔNICO Nº 019-2/2024 - PROCESSO Nº 200.664/2024**

**OBJETO: Registro de preço de serviços de manutenção preventiva e corretiva com o fornecimento de peças genuínas/originais (ABNT/NBR-15296) e serviços de borracharia geral e serviços correlatos para os veículos pertencentes a frota da autarquia das marcas Mercedez Bens, Fiatallis, GM6100, VW Caminhões, VW, Fiat, Honda, JCB, Chevrolet, Iveco, GM, Renault, New Rolland, Yanmar, Hyudai, Toyota, Ford, LS Tractor, CASE.**

O texto integral do edital e todas as informações sobre a licitação estarão disponíveis para download no endereço http://licitacao-mgcon.mogidascruzes.sp.gov.br/. **As propostas serão recebidas até às 08h00min do dia 02 de agosto de 2024**, exclusivamente em ambiente eletrônico, no endereço http://novobbmnet.com.br. Mogi das Cruzes, 18 de julho de 2024. **Francisco Cardoso de Camargo Filho -** Diretor Geral do SEMAE.

**AVISO DE LICITAÇÃO**
**PREGÃO ELETRÔNICO Nº 014-2/2024 - PROCESSO Nº 200.848/2024**
**OBJETO: REGISTRO DE PREÇOS PARA AQUISIÇÃO DE CLORO LIQUIDO.**

O texto integral do edital e todas as informações sobre a licitação estarão disponíveis para download no endereço http://licitacao-mgcon.mogidascruzes.sp.gov.br/. **As propostas serão recebidas até às 08h00min do dia 06 de agosto de 2024**, exclusivamente em ambiente eletrônico, no endereço http://novobbmnet.com.br. Mogi das Cruzes, 18 de julho de 2024 - **Francisco Cardoso de Camargo Filho -** Diretor Geral do SEMAE.

**AVISO DE SUSPENSÃO**
PREGÃO ELETRÔNICO Nº 014/2024 - PROCESSO Nº 200.848/2024
**OBJETO: REGISTRO DE PREÇOS PARA AQUISIÇÃO DE CLORO LÍQUIDO**

Esta autarquia comunica que, para correções no Termo de Referência constante do edital, fica SUSPENSA SINE DIE a sessão de recebimento e abertura das propostas que estava marcada para o dia 25 de julho de 2024 até às 08h00 e 8h01, respectivamente, na plataforma BBMNET - http://novobbmnet.com.br/.Mogi das Cruzes, 18 de julho de 2024.Francisco Cardoso de Camargo Filho. Diretor Geral do SEMAE

---

## POLÍCIA MILITAR DO ESTADO DE SÃO PAULO
## UGE 180341 - ESCOLA DE EDUCAÇÃO FÍSICA

**AVISO DE ABERTURA DE LICITAÇÃO**
**PREGÃO ELETRÔNICO Nº EEF-341/0017/24.**

A Dirigente da UGE 180341 comunica:

Encontra-se aberta na Escola de Educação Física da Polícia Militar do Estado de São Paulo - EEFPMESP - o **PREGÃO ELETRÔNICO Nº EEF-341/0017/24-180341/90018**, do tipo MENOR PREÇO, modo disputa ABERTO, objetivando a **AQUISIÇÃO DE BEM COMUM-TENDA PIRÂMIDE**, sob o regime de empreitada por preço unitario, conforme especificações do TERMO DE REFERÊNCIA que integra o Edital como Anexo I.

A sessão pública será **dia 31 de JULHO de 2024, às 09:00 horas,** no sítio eletrônico **www.comprasnet.gov.br**. Quaisquer dúvidas poderão ser esclarecidas pessoalmente na **Escola de Educação Física da Polícia Militar, localizado na Avenida Cruzeiro do Sul, 548 – Canindé – São Paulo - SP**, pelo e-mail **eefuge@policiamilitar.sp.gov.br** ou pelos telefones (11) 3229-2143, 3229-3662 e 3229-3622.

---

## POLÍCIA MILITAR DO ESTADO DE SÃO PAULO
## UGE 180341 - ESCOLA DE EDUCAÇÃO FÍSICA

**AVISO DE ABERTURA DE LICITAÇÃO**
**PREGÃO ELETRÔNICO Nº EEF-341/0018/24.**

A Dirigente da UGE 180341 comunica:

Encontra-se aberta na Escola de Educação Física da Polícia Militar do Estado de São Paulo - EEFPMESP - o **PREGÃO ELETRÔNICO Nº EEF-341/0018/24-90019**, do tipo MENOR PREÇO, modo disputa FECHADO/ABERTO, objetivando a **contratação de Serviço de Serralheria (Palco e Guarda Corpo Praticável Modulado)**, sob o regime de empreitada por preço GLOBAL, conforme especificações do TERMO DE REFERÊNCIA que integra o Edital como Anexo I.

A sessão pública será dia **05 de AGOSTO de 2024, às 09:00 horas**, no sítio eletrônico **www.comprasnet.gov.br**. Quaisquer dúvidas poderão ser esclarecidas pessoalmente na **Escola de Educação Física da Polícia Militar, localizado na Avenida Cruzeiro do Sul, 548 – Canindé – São Paulo - SP**, pelo e-mail **eefuge@policiamilitar.sp.gov.br** ou pelos telefones (11) 3229-2143, 3229-3662 e 3229-3622.

---

## POLÍCIA MILITAR DO ESTADO DE SÃO PAULO
## UGE 180341 - ESCOLA DE EDUCAÇÃO FÍSICA

**AVISO DE ABERTURA DE LICITAÇÃO**
**PREGÃO ELETRÔNICO Nº EEF-341/0011/24.**

A Dirigente da UGE 180341 comunica: Encontra-se aberta na Escola de Educação Física da Polícia Militar do Estado de São Paulo - EEFPMESP - o **PREGÃO ELETRÔNICO Nº EEF-341/0011/24-180341/90017**, do tipo MENOR PREÇO, modo disputa FECHADO/ABERTO, objetivando a contratação de **EMPRESA ESPECIALIZADA EM SERVIÇOS COMUNS - MANUTENÇÃO EM EQUIPAMENTOS ESPORTIVOS – ESTEIRA ERGO ESPIROMETRIA**, sob o regime de empreitada por preço global, com fornecimento total de materiais e mão-de-obra, conforme especificações do TERMO DE REFERÊNCIA que integra o Edital como Anexo I. A sessão pública será **dia 02 de AGOSTO de 2024, às 09:00 horas**, no sítio eletrônico **www.comprasnet.gov.br**. Quaisquer dúvidas poderão ser esclarecidas pessoalmente na **Escola de Educação Física da Polícia Militar, localizado na Avenida Cruzeiro do Sul, 548 – Canindé – São Paulo - SP**, pelo e-mail **eefuge@policiamilitar.sp.gov.br** ou pelos telefones (11) 3229-2143, 3229-3662 e 3229-3622.

---

## GOVERNO DO ESTADO DE SÃO PAULO

**SECRETARIA DA ADMINISTRAÇÃO PENITENCIÁRIA**
**COORDENADORIA DE UNIDADES PRISIONAIS DA REGIÃO NOROESTE DO ESTADO**
**PENITENCIÁRIA FEMININA DE RIBEIRÃO PRETO**
**ABERTURA DE LICITAÇÕES**

Encontra-se aberta na Penitenciária Feminina de Ribeirão Preto, PREGÃO ELETRÔNICO número **90016/2024**, destinado a Aquisição de Materiais de limpeza, higiene pessoal e vestuário; com ENTREGA ÚNICA, do tipo MENOR PREÇO. A realização da sessão pública será na data 01/08/2024, às 09h00, no sítio eletrônico: www.comprasnet.gov.br. O Edital estará disponível em sua integra para leitura e impressão no sítio eletrônico: www.gov.br/pncp, seção CONTRATAÇÕES > EDITAIS E AVISOS DE CONTRATAÇÕES, podendo ainda ser consultado junto ao Núcleo Administrativo desta Unidade Prisional.

---

## SECRETARIA DE ESTADO DA SAÚDE
## DEPARTAMENTO REGIONAL DE SAÚDE DE BAURU – DRS VI

**AVISO DE LICITAÇÃO**

Torna-se público que o Departamento Regional de Saúde de Bauru – DRS VI, realizará licitação, na modalidade PREGÃO, na forma eletrônica, através do Sistema de Compras do Governo Federal (www.compras.gov.br), nos termos da Lei Federal nº 14133/2021, e demais normas da legislação aplicável e, ainda, de acordo com as condições estabelecidas no **Edital nº 90067/2024** e em seus anexos, cujo objeto é a **aquisição de medicamentos para atendimento de ações judiciais**, conforme consta no Processo SEI nº **024.00097812/2024-68**, com data da sessão pública agendada para o dia **05/08/2024 às 9:00 horas**.

---

## SECRETARIA DE ESTADO DA SAÚDE
## DEPARTAMENTO REGIONAL DE SAÚDE DE MARÍLIA

Acha-se aberto no Departamento Regional de Saúde de Marília, a licitação na modalidade de Pregão Eletrônico nº **90124/2024**, referente ao Processo **20240664049**, cujo objeto é **AQUISIÇÃO DE DIETA PARA ATENDER MANDADO JUDICIAL.** A realização do pregão será no dia **31 de julho de 2024**, às 09:00 horas, no endereço eletrônico www.compras.sp.gov.br.

---

## SECRETARIA DE ESTADO DA SAÚDE
## DEPARTAMENTO REGIONAL DE SAÚDE XI PRESIDENTE PRUDENTE

**PREGÃO ELETRÔNICO**

Encontra-se aberta no Departamento Regional de Saúde - DRS XI Presidente Prudente, a licitação, na modalidade **Pregão Eletrônico nº 90040/2024**, nos termos da Lei Federal nº 14.133 de 01/04/2021**,** referente ao Processo nº 024.00052347/2024-36, cujo objeto é **Tratamento Multidisciplinar – Modelo ABA/DENVER em atendimento a Ação Judicial.** A data da abertura do certame será no d**ia 02/08/2024, a partir das 08h30min**, através do sistema através do sistema www.comprasnet.gov.br.

---

## SECRETARIA DE ESTADO DA SAÚDE
## DEPARTAMENTO REGIONAL DE SAÚDE - DRS V BARRETOS

Encontra-se aberta no Departamento Regional de Saúde - DRS V Barretos, a licitação na modalidade Pregão Eletrônico **nº 63/2024**, nos termos da Lei Federal nº 14.133 de 01/04/2021, referente ao Processo nº **024.00059894/2024-42**, cujo objeto é a Aquisição de medicamentos para atender pacientes deste DRS. A data da abertura do certame será no dia 02/08/2024, a partir das 09h00min, através do sistema www.comprasnet.gov.br

---

## CORPO DE BOMBEIROS

**EDITAL DE LICITAÇÃO**

**ÓRGÃO: 95559- ESP – SECRETARIA DA SEGURANÇA PÚBLICA**
**UASG: 180199 - ESP- ADMINISTRAÇÃO DO CORPO DE BOMBEIROS**
**PREGÃO ELETRÔNICO N.º CCB-017/421/24 PROCESSO N.º COMPRAS GOV - 9017/2024**
**CARACTERÍSTICA: PREGÃO ELETRÔNICO**
**FORMA DE REALIZAÇÃO: ELETRÔNICO**
**MODO DE DISPUTA: Aberto.**

A Administração do Corpo de Bombeiros - UASG 180199, comunica a abertura de Licitação na modalidade Pregão, que será realizada por meio eletrônico, para a contratação de serviços de manutenção das medidas de segurança contra incêndio dos edifícios que compõem o complexo do Comando do Corpo de Bombeiros.

A sessão pública será realizada no site do Compras.gov: www.gov.br/compras, com início previsto para as 09h30 do dia 02/08/2024.

O edital na íntegra estará disponível no endereço eletrônico: www.gov.br/compras a partir de 19/07/2024, jornal de grande circulação, www.imesp.com.br, opção "e-negociospublicos", www.gov.br/pncp/pt-br e www.corpodebombeiros.sp.gov.br.

Demais esclarecimentos podem ser retirados de segunda à sexta-feira, das 09:00 às 12:00 e das 14:00 às 18:00 horas, pelos tels: (11) 3396-2224, 3396-2225, 3396-2234 e 3396-2011.

Autoridade Subscritora do Edital: **Cap PM João Henrique Papoti.**
Pregoeiro: **1º Sgt PM Nestor Nunes de Souza Filho.**

---

# RAFE INVESTIMENTOS E PARTICIPAÇÕES S.A.

C.N.P.J.: 35.725.177/0001-30

### Balanço Patrimonial encerrado em: 31/12/2023

| Descrição | 2023 | 2022 |
|---|---|---|
| **ATIVO** | **47.321.012,00D** | **42.726.429,15D** |
| **Ativo Circulante** | **1.093.523,15D** | **2.407.052,66D** |
| **Caixa e Equivalentes de Caixa** | **86.983,36D** | **1.111,86D** |
| **Bens Numerários** | **2,00D** | **2,00D** |
| Caixa Matriz | 2,00D | 2,00D |
| **Bancos Conta Movimento** | **10,00D** | **10,00D** |
| Banco Itaú S/A | 10,00D | 10,00D |
| **Aplicações de Liquidez Imediata** | **86.971,36D** | **1.099,86D** |
| Banco Itaú Aplicação Aut Mais | 86.971,36D | 1.099,86D |
| **Outros Créditos** | **1.006.539,79D** | **2.405.940,80D** |
| **Títulos a Receber** | **694.125,35D** | **2.293.041,95D** |
| Empréstimos a Terceiros a Receber | 355.097,97D | 355.097,97D |
| Juros Sobre o Capital Próprio a Receber | 339.027,38D | 1.937.943,98D |
| **Impostos a Compensar** | **312.414,44D** | **112.898,85D** |
| IR Retido na Fonte | 312.414,44D | 112.898,85D |
| **Ativo não Circulante** | **46.227.488,85D** | **40.319.376,49D** |
| **Investimentos** | **46.227.488,85D** | **40.319.376,49D** |
| **Partic. em Socied. Coligadas/ Controladas** | **46.227.488,85D** | **40.319.376,49D** |
| Participação Truckvan Ind. e com Ltda | 40.670.730,42D | 35.297.084,78D |
| Participação Flal Part. e Empr. Ltda | 5.556.758,43D | 5.022.291,71D |

| Descrição | 2023 | 2022 |
|---|---|---|
| **PASSIVO** | **47.321.012,00C** | **42.726.429,15C** |
| **Passivo Circulante** | **34.315,90C** | **510.995,79C** |
| **Obrigações Tributárias** | **28.220,35C** | **510.995,79C** |
| **Impostos e Contribuições a Pagar** | **27.820,91C** | **510.995,79C** |
| CSLL a Pagar | 11.490,52C | 205.194,07C |
| IRPJ a Pagar | - | 221.993,41C |
| Taxas Municipais a Pagar | 1.772,16C | 590,72C |
| PIS a Pagar sobre JSCP | 2.592,56C | 14.819,57C |
| COFINS a Pagar sobre JSCP | 11.965,67C | 68.398,02C |
| **Tributos Retidos** | **399,44C** | - |
| PIS/COFINS/CSLL Retidos a Recolher | 302,02C | - |
| IR Retido a Recolher | 97,42C | - |
| **Outras Obrigações** | **6.095,55C** | - |
| **Contas a Pagar** | **6.095,55C** | - |
| Serviços de Terceiros a Pagar | 6.095,55C | - |
| **Passivo não Circulante** | **29.022,10C** | **22.527,11C** |
| **Obrigações a Longo Prazo** | **29.022,10C** | **22.527,11C** |
| **Empréstimos e Financiamentos** | **29.022,10C** | **22.527,11C** |
| Empréstimos de Terceiros | 6.494,99C | - |
| Empréstimo de Sócios/Acionistas | 22.527,11C | 22.527,11C |
| **Patrimônio Líquido** | **47.257.674,00C** | **42.192.906,25C** |
| **Capital Social** | **35.104.283,80C** | **35.104.283,80C** |
| **Capital Subscrito** | **35.104.283,80C** | **35.104.283,80C** |
| Capital Social | 35.104.283,80C | 35.104.283,80C |
| **Reservas** | **12.153.390,20C** | **7.088.622,45C** |
| **Reservas de Lucros** | **12.153.390,20C** | **7.088.622,45C** |
| Reserva Legal | 822.145,39C | 483.907,00C |
| Reserva de Lucros | 11.331.244,81C | 6.604.715,45C |

**Reconhecemos a Exatidão do Presente Balanço Patrimonial Encerrado em 31/12/2023**
**Totalizando no Ativo e Passivo:** R$ 47.321.012,00 (quarenta e sete milhões trezentos e vinte e um mil e doze reais)

### Demonstração das Mutações do Patrimônio Líquido

| Histórico | Capital Realizado Autorizado Capital Social | Reservas de Lucros Reserva Legal | Reservas de Lucros Reservas de Lucros | Lucros ou Prejuízos Acumulados | Total |
|---|---|---|---|---|---|
| **Saldo em 31/12/2022** | **35.104.283,80** | **483.907,00** | **6.604.715,45** | **-** | **42.192.906,25** |
| Lucro Líquido | - | - | - | 6.764.767,75 | 6.764.767,75 |
| Transferência para Reservas | - | 338.238,39 | 4.726.529,36 | (5.064.767,75) | - |
| Dividendos | - | - | - | (1.700.000,00) | (1.700.000,00) |
| **Saldo em 31/12/2023** | **35.104.283,80** | **822.145,39** | **11.331.244,81** | **-** | **47.257.674,00** |

### Demonstração do Resultado do Exercício em 31/12/2023

| Descrição | 2023 | 2022 |
|---|---|---|
| **Receita Líquida** | - | - |
| **Lucro Bruto** | - | - |
| **Despesas Operacionais** | **457.758,05** | **(855.628,85)** |
| **Despesas Administrativas** | **457.758,05** | **(855.628,85)** |
| **Prestação de Serviços Pessoa Jurídica** | | |
| Serviços de Assessoria e Consultoria | (12.989,98) | - |
| **Despesas não Dedutíveis** | | |
| Despesas Indedutíveis | - | (485,94) |
| **Contribuições, Impostos e Taxas** | | |
| Impostos Municipais | (1.181,44) | (590,72) |
| CSLL Lucro Presumido | 128.041,45 | (205.194,07) |
| IRPJ Lucro Presumido | 361.672,68 | (563.983,52) |
| PIS sobre Remuneração de Capital Próprio | (2.592,56) | (14.819,57) |
| COFINS sobre Remuneração de Capital Próprio | (11.965,67) | (68.398,02) |
| **Despesas Gerais** | | |
| Despesas Bancárias Diversas | (3.225,00) | (1.870,10) |
| IOF e IOC | (1,43) | (261,40) |
| IRRF s/ Aplicações Financeiras | - | (25,51) |
| **Receitas Financeiras** | **41,61** | **1.747,26** |
| **Receitas Financeiras** | | |
| Receitas Aplicações Financeiras | 41,61 | 1.747,26 |
| **Outras Receitas Operacionais** | **6.306.968,09** | **10.532.021,56** |
| **Receitas Operacionais Diversas** | | |
| Receita de Juros sobre o Capital Próprio | 398.855,74 | - |
| (-) Estorno Receita de Juros sobre o Capital Próprio | (398.855,74) | - |
| Resultado de Equivalência Patrimonial | 6.306.968,09 | 10.532.021,56 |
| **Resultado Operacional** | **6.764.767,75** | **9.678.139,97** |
| **Resultado antes do IR e CSL** | **6.764.767,75** | **9.678.139,97** |
| **Lucro Líquido do Exercício** | **6.764.767,75** | **9.678.139,97** |

GUARULHOS, 31 de Dezembro de 2023

**Adriano Ortega Carvalho**
Diretor - CPF: 316.443.678-58
**Gustavo Henrique Paganoto Moscatelli**
Diretor - CPF: 353.651.228-36
**Eduardo Albino Pinho**
Reg. no CRC - SP sob o nº 1SP180546/O-2
CPF: 255.113.558-36

---

# BRAGA COMPANY INVESTIMENTO E PARTICIPAÇÕES S.A.

C.N.P.J.: 35.725.163/0001-16

### Balanço Patrimonial encerrado em 31/12/2023

| Descrição | 2023 | 2022 |
|---|---|---|
| **ATIVO** | **46.960.269,30D** | **42.370.222,32D** |
| **Ativo Circulante** | **732.780,45D** | **2.050.845,83D** |
| **Caixa e Equivalentes de Caixa** | **81.339,39D** | **3,00D** |
| **Bens Numerários** | **3,00D** | **3,00D** |
| Caixa Matriz | 3,00D | 3,00D |
| **Bancos Conta Movimento** | **10,00D** | **-** |
| Banco Itaú S/A | 10,00D | - |
| **Aplicações de Liquidez Imediata** | **81.326,39D** | **-** |
| Banco Itaú Aplicação Aut Mais | 81.326,39D | - |
| **Outros Créditos** | **651.441,06D** | **2.050.842,83D** |
| **Títulos a Receber** | **339.027,38D** | **1.937.943,98D** |
| Juros sobre o Capital Próprio a Receber | 339.027,38D | 1.937.943,98D |
| **Impostos a Compensar** | **312.413,68D** | **112.898,85D** |
| IR Retido na Fonte | 312.413,68D | 112.898,85D |
| **Ativo não Circulante** | **46.227.488,85D** | **40.319.376,49D** |
| **Investimentos** | **46.227.488,85D** | **40.319.376,49D** |
| **Partic. em Socied. Coligadas/ Controladas** | **46.227.488,85D** | **40.319.376,49D** |
| Participação Truckvan Ind. e Com. Ltda | 40.670.730,42D | 35.297.084,78D |
| Participação Flal Part e Empr. Ltda | 5.556.758,43D | 5.022.291,71D |

| Descrição | 2023 | 2022 |
|---|---|---|
| **PASSIVO** | **46.960.269,30C** | **42.370.222,32C** |
| **Passivo Circulante** | **33.104,83C** | **512.669,98C** |
| **Obrigações Tributárias** | **26.519,28C** | **512.669,98C** |
| **Impostos e Contribuições a Pagar** | **26.049,58C** | **512.599,72C** |
| CSLL a Pagar | 11.491,35C | 205.194,07C |
| IRPJ a Pagar | - | 221.993,41C |
| Taxas Municipais a Pagar | - | 2.194,65C |
| Pis a Pagar sobre JSCP | 2.592,56C | 14.819,57C |
| Cofins a Pagar sobre JSCP | 11.965,67C | 68.398,02C |
| **Tributos Retidos** | **469,70C** | **70,26C** |
| **PIS/COFINS/CSLL Retidos a Recolher** | **355,14C** | **53,12C** |
| IR Retido a Recolher | 114,56C | 17,14C |
| **Outras Obrigações** | **6.585,55C** | **-** |
| **Contas a Pagar** | **6.585,55C** | **-** |
| Serviços de Terceiros a Pagar | 6.585,55C | - |
| **Passivo não Circulante** | **34.627,82C** | **28.532,27C** |
| **Obrigações a Longo Prazo** | **34.627,82C** | **28.532,27C** |
| **Empréstimos e Financiamentos** | **34.627,82C** | **28.532,27C** |
| Empréstimos de Terceiros | 34.319,69C | 28.224,14C |
| Empréstimo de Sócios/Acionistas | 308,13C | 308,13C |
| **Patrimônio Líquido** | **46.892.536,65C** | **41.829.020,07C** |
| **Capital Social** | **35.058.756,80C** | **35.058.756,80C** |
| **Capital Subscrito** | **35.058.756,80C** | **35.058.756,80C** |
| Capital Social | 35.058.756,80C | 35.058.756,80C |
| **Reservas** | **11.833.779,85C** | **6.770.263,27C** |
| **Reservas de Lucros** | **11.833.779,85C** | **6.770.263,27C** |
| Reserva Legal | 822.062,84C | 483.887,01C |
| Reserva de Lucros | 11.011.717,01C | 6.286.376,26C |

**Reconhecemos a Exatidão do Presente Balanço Patrimonial Encerrado em 31/12/2023**
**Totalizando no Ativo e Passivo:** R$ 46.960.269,30 (quarenta e seis milhões novecentos e sessenta mil duzentos e sessenta e nove reais e trinta centavos)

### Demonstração das Mutações do Patrimônio Líquido

| Histórico | Capital Realizado Autorizado Capital Social | Reservas de Lucros Reserva Legal | Reservas de Lucros Reservas de Lucros | Lucros ou Prejuízos Acumulados | Total |
|---|---|---|---|---|---|
| **Saldo em 31/12/2022** | **35.058.756,80** | **483.887,01** | **6.286.376,26** | **-** | **41.829.020,07** |
| Lucro Líquido | - | - | - | 6.763.516,58 | 6.763.516,58 |
| Transferência para Reservas | - | 338.175,83 | 4.725.340,75 | (5.063.516,58) | - |
| Dividendos | - | - | - | (1.700.000,00) | (1.700.000,00) |
| **Saldo em 31/12/2023** | **35.058.756,80** | **822.062,84** | **11.011.717,01** | **-** | **46.892.536,65** |

### Demonstração do Resultado do Exercício em 31/12/2023

| Descrição | 2023 | 2022 |
|---|---|---|
| **Receita Líquida** | - | - |
| **Lucro Bruto** | - | - |
| **Despesas Operacionais** | **456.497,81** | **(854.482,91)** |
| **Despesas Administrativas** | **456.497,81** | **(854.482,91)** |
| **Utilidades e Serviços** | | |
| Cartórios | (27,00) | - |
| **Prestação de Serviços Pessoa Jurídica** | | |
| Serviços de Assessoria e Consultoria | (12.989,98) | - |
| Serviços de Terceiros - Pessoa Jurídica | (490,00) | - |
| Serviços Jurídicos | (145,89) | - |
| **Contribuições, Impostos e Taxas** | | |
| Impostos Municipais | (1.518,35) | (590,72) |
| CSLL Lucro Presumido | 128.040,62 | (205.194,07) |
| IRPJ Lucro Presumido | 361.670,16 | (563.983,52) |
| Pis sobre Remuneração de Capital Próprio | (2.592,56) | (14.819,57) |
| Cofins sobre Remuneração de Capital Próprio | (11.965,67) | (68.398,02) |
| **Despesas Gerais** | | |
| Despesas Bancárias Diversas | (2.580,00) | (1.321,99) |
| Encargos Financeiros | (359,13) | - |
| Juros Pagos ou Incorridos | (416,98) | - |
| Multas Dedutíveis | (124,48) | - |
| IOF e IOC | (2,93) | (171,07) |
| IRRF s/ Aplicações Financeiras | - | (3,95) |
| **Receitas Financeiras** | **50,68** | **201,48** |
| **Receitas Financeiras** | | |
| Receitas Aplicações Financeiras | 50,68 | 201,48 |
| **Outras Receitas Operacionais** | **6.306.968,09** | **10.532.021,57** |
| **Receitas Operacionais Diversas** | | |
| Receita de Juros Sobre o Capital Próprio | 398.855,74 | - |
| (-) Estorno Receita de Juros Sobre o Capital Próprio | (398.855,74) | - |
| Resultado de Equivalência Patrimonial | 6.306.968,09 | 10.532.021,57 |
| **Resultado Operacional** | **6.763.516,58** | **9.677.740,14** |
| **Resultado antes do IR e CSL** | **6.763.516,58** | **9.677.740,14** |
| **Lucro Líquido do Exercício** | **6.763.516,58** | **9.677.740,14** |

GUARULHOS, 31 de Dezembro de 2023

**Adriano Ortega Carvalho -** Diretor - CPF: 316.443.678-58; **Gustavo Henrique Paganoto Moscatelli -** Diretor - CPF: 353.651.228-36
**Eduardo Albino Pinho** - Reg. no CRC - SP sob o nº 1SP180546O-2 - CPF: 255.113.558-36

---

**JUCESP - Ato Declaratório Extravio da Ata de Reunião** Declaro, para os devidos fins, que o documento referente à Ata de Reunião Ordinária dos sócios quotistas, realizada em 30 de abril de 2012, concernente a aprovação das contas da administração, o balanço patrimonial e o de resultado econômico, referente ao exercício social encerrado em 31/12/2011, foi extraviado. Diante disso, não é possível realizar o arquivamento das 2 (duas) vias originais do documento no acervo da JUCESP - Junta Comercial do Estado de São Paulo. **Razão Social:** Kayano Sgarbi Serviços Médicos e Anestesiologia Ltda. **CNPJ:** 10.625.336/0001-01. **NIRE:** 35223051585. **Sessão:** 05/06/2012. **Número de Registro:** 241.202/12-7. **Protocolo:** 0555444120. **Número do B.A.:** 3.200.821/17-6. **Data de Referência (disponibilizada no portal do órgão):** 05/06/2012. Data de Referência (disponibilizada no termo de exigência): 06/03/2017. Fundamento: Documento não localizado no acervo da JUCESP. **Moyses Soares de Mello Filho**, Contador.

---

**EDITAL DE CITAÇÃO - PRAZO DE 15 DIAS. PROCESSO Nº 1026145-70.2023.8.26.0002** O(A) MM. Juiz(a) de Direito da 10ª Vara Cível, do Foro Regional II - Santo Amaro, Estado de São Paulo, Dr(a). Guilherme Duran Depieri, na forma da Lei, etc. **FAZ SABER** a(o) **HAISLAN ROBERTO DA SILVA**, CNPJ 26528103000112, com endereço à Rua Joao Geronimo Perinetti, 61, Jardim Cavallari, CEP 17526-380, Marilia - SP, que lhe foi proposta uma **ação de Procedimento Comum Cível** por parte **de Banco Santander (Brasil) S/A,** objetivando o pagamento de R$ 199.932,21 (Abril/2023), devidamente atualizado, referente a contratação do empréstimo na Conta corrente de nº 13.003460-3. Encontrando-se o réu em lugar incerto e não sabido, foi determinada a sua **CITAÇÃO, por EDITAL**, para os atos e termos da ação proposta e para que, no prazo de 15 dias, que fluirá após o decurso do prazo do presente edital, apresente resposta. Não sendo contestada a ação, o réu será considerado revel, caso em que será nomeado curador especial. Será o presente edital, por extrato, afixado e publicado na forma da lei. **NADA MAIS**. Dado e passado nesta cidade de São Paulo, aos 10 de junho de 2024.

---

**EDITAL DE NOTIFICAÇÃO – PRAZO DE 15 DIAS - 11º CARTÓRIO DE REGISTRO DE IMÓVEIS DA CAPITAL, por seu Oficial PLINIO ANTONIO CHAGAS,** conforme dispõe o Artigo nº. 216-A da Lei Federal nº. 6.015/73, FAZ SABER A TODOS QUE VIREM O PRESENTE EDITAL que foi prenotado sob o nº 1.438.118, em 07 de novembro de 2022, neste Serviço Registral, **REQUERIMENTO DE RECONHECIMENTO EXTRAJUDICIAL DE USUCAPIÃO** (Usucapião Extraordinária – artigo 1.238 do Código Civil), Ata Notarial e demais documentos elencados no referido dispositivo legal, apresentados por **ANDRE FARINA**, brasileiro, corretor de imóveis, portador da Cédula de Identidade RG n° 21.953.823-2-SSP/SP, inscrito no CPF/MF sob o n° 167.017.378-03 e sua esposa **PATRICIA SILVANA ROCHA FARINA**, brasileira, auxiliar de enfermagem, portadora da Cédula de Identidade RG n° 30.556.537-0-SSP/SP, inscrita no CPF/MF sob o n° 268.704.418-04, casados sob a comunhão parcial de bens, residentes e domiciliados na Rua Catarina Mauad, n° 205, Jardim das Palmeiras, CEP 05883-020, os quais alegam deter a posse mansa e pacífica, com *animus domini*, desde 1978, adquirida por seus genitores através de Contrato Particular de Compromisso de Compra e Venda e Promessa de Cessão de Direitos, datado de 01 de junho de 1978; posse essa que se refere ao IMÓVEL situado Rua Catarina Mauad, n° 205, antiga Rua Nove, correspondente ao lote 05 da quadra "F" do loteamento denominado Jardim das Palmeiras, nº 29º Subdistrito – Santo Amaro; imóvel esse cadastrado na Municipalidade de São Paulo, pelo contribuinte sob o nº 167.153.0089-4; imóvel esse que se acha registrado conforme a matrícula nº 233.835 deste Cartório. Esta publicação é feita para dar publicidade de todos os termos do presente procedimento administrativo de Usucapião Extrajudicial para, querendo, possam eventuais terceiros interessados, ou os notificandos EVARISTO GAZZOTTI, MARIA DE NAZARETH MACHADO GAZZOTTI, JOSE DEODATO DA SILVA, AGENOR FARINA, MARIA DO CARMO FARINA, SILVANA FARINA E SILVA, ROSILENE FARINA E SILVA, VALDIR FARINA, SILENE FARINA RIBEIRO, CRISTIANE FARINA, ANTONIA GOMES DE LIMA, PEDRO RODRIGUES DE LIMA, ROMILDO MARTINS DA COSTA, RONALDO MARTINS DA COSTA, ANTONIO CARLOS DA COSTA, ORLANDO MARTINS DA COSTA, MARCIA MARTINS COSTA NOVAES, RUY MARTINS DA COSTA, ROSILENE SANTOS DA COSTA, ANA PAULA MARTINS DE ARAÚJO COSTA, GLAUBER COSTA MATOS, CARLA COSTA MATOS, KATIA COSTA MATOS e EDNA LITO DOS SANTOS SILVA, oferecerem eventual(is) impugnação(ões), desde que fundamentada(s), em face ao titular de domínio, bem assim aos confrontantes, sob pena de não ser(em) considerada(s) e o procedimento administrativo seguir o curso previsto na referida Lei Federal nº. 6.015/1973, e nas Normas de Serviço editadas pela Corregedoria Geral do Tribunal de Justiça do Estado de São Paulo, e ainda a teor do Provimento nº 149, do Conselho Nacional de Justiça. Decorridos 15 dias da data da publicação deste, e na ausência de qualquer reclamação por escrito de quem se julgar prejudicado, proceder-se-á ao registro de que trata o artigo nº 216-A da Lei nº 6.015/73. Dado e passado no 11º Registro de Imóveis da Comarca da Capital, aos 17 de julho de 2024.

---

**EDITAL DE NOTIFICAÇÃO – PRAZO DE 15 DIAS - 11º CARTÓRIO DE REGISTRO DE IMÓVEIS DA CAPITAL, por seu Oficial PLINIO ANTONIO CHAGAS,** conforme dispõe o Artigo nº. 216-A da Lei Federal nº. 6.015/73, FAZ SABER A TODOS QUE VIREM O PRESENTE EDITAL que foi prenotado sob o nº 1.442.403, em 08 de dezembro de 2022, neste Serviço Registral, **REQUERIMENTO DE RECONHECIMENTO EXTRAJUDICIAL DE USUCAPIÃO** (Usucapião Extraordinária – artigos 1.238, 1.243 e 1.207 ambos do Código Civil), Ata Notarial e demais documentos elencados no referido dispositivo legal, apresentados por **CLAUDEMIRA PINA BARBOSA,** brasileira, casada, cozinheira, portadora da Cédula de Identidade RG n° 22.330.679-4, inscrita no CPF/MF n° 284.832.268-39, assistida de seu marido EDUARDO DANTAS PINA, autônomo, portador da Cédula de Identidade RG n° 21.759.745-2, inscrito no CPF/MF n° 114.490.898-10, casados sob o regime da comunhão parcial de bens, residentes e domiciliados na Avenida Guarapiranga n° 477, emplacado com o n 4.774, CEP 04762-000, a qual alega deter a posse mansa e pacífica, com *animus domini*, somada a de seu antecessor desde 1970, adquirida por seu genitor através de Compromisso de Venda e Compra datado de 25 de maio de 1970, posse essa que se refere ao IMÓVEL localizado na Avenida Guarapiranga n° 477, emplacado com o nº 4.774, com área de superfície de 140,00m², correspondente ao lote 17 da quadra "C" do loteamento denominado "Jardim Leila", no 32º Subdistrito – Capela do Socorro, imóvel esse cadastrado na Municipalidade de São Paulo, pelo contribuinte nº 094.135.0031-2; imóvel esse que se acha registrado em área maior conforme as transcrições nºs 44.600 e 45.371. Esta publicação é feita para dar publicidade de todos os termos do presente procedimento administrativo de Usucapião Extrajudicial para, querendo, possam eventuais terceiros interessados, ou os notificandos LEO NEIHAUZENS ou LEONS NEIHAUZENS ou LEO NEIHAUSENS, META NEIHAUZENS ou seus espólios, CRISTINA SATICO NUMA, JOSUÉ GOMES DE JESUS e KATIA DA SILVA FARIA, oferecerem eventual(is) impugnação(ões), desde que fundamentada(s), em face ao titular de domínio, bem assim aos confrontantes, sob pena de não ser(em) considerada(s) e o procedimento administrativo seguir o curso previsto na referida Lei Federal nº. 6.015/1973, e nas Normas de Serviço editadas pela Corregedoria Geral do Tribunal de Justiça do Estado de São Paulo, e ainda a teor do Provimento nº 149, do Conselho Nacional de Justiça. Decorridos 15 dias da data da publicação deste, e na ausência de qualquer reclamação por escrito de quem se julgar prejudicado, proceder-se-á ao registro de que trata o artigo nº 216-A da Lei nº 6.015/73. Dado e passado no 11º Registro de Imóveis da Comarca da Capital, aos 17 de julho de 2024. O Oficial.

---

**EDITAL DE NOTIFICAÇÃO – PRAZO DE 15 DIAS - 11º CARTÓRIO DE REGISTRO DE IMÓVEIS DA CAPITAL, por seu Oficial PLINIO ANTONIO CHAGAS,** conforme dispõe o Artigo nº. 216-A da Lei Federal nº. 6.015/73, FAZ SABER A TODOS QUE VIREM O PRESENTE EDITAL que foi prenotado sob o nº 1.475.575, em 18 de julho de 2023, neste Serviço Registral, **REQUERIMENTO DE RECONHECIMENTO EXTRAJUDICIAL DE USUCAPIÃO** (Usucapião Extraordinária – artigos 1.238, 1.243 e 1.207 ambos do Código Civil), Ata Notarial e demais documentos elencados no referido dispositivo legal, apresentados por **EFIGENIA DO ROSARIO NUNES**, brasileira, solteira, administradora, portadora da Cédula de Identidade RG n° 17.360.394-4-SSP/SP, inscrita no CPF/MF n° 087.218.618-03, residente e domiciliada na Rua Antônio Costa Ernesto, n° 461 – CEP 05861-000, a qual alega deter a posse mansa e pacífica, com *animus domini*, somada a de seus antecessores desde 1974, adquirida por seus genitores através de Termo de cessão de direitos com obrigações - datado de 12 de setembro de 1974; posse essa que se refere ao IMÓVEL situado na Avenida Augusto Cardoso, n°s 26 e 248, antiga Rua Dois, e Praça Tomas Reid, antiga Praça Cinco, correspondente ao lote 12 da quadra 08 do loteamento denominado Jardim Marabá, 29º Subdistrito – Santo Amaro, com área de 469,24m², cadastrado pelo contribuinte nº 166.142.0038-1; imóvel esse que se acha registrado em área maior conforme a transcrição nº 117.496. Esta publicação é feita para dar publicidade de todos os termos do presente procedimento administrativo de Usucapião Extrajudicial para, querendo, possam eventuais terceiros interessados, ou os notificandos JOSÉ VELASQUES VARGAS, IRACEMA GUERRERO VELASQUES, PAULO EGAMI, NADIR EGAMI, SILVANO RODRIGUES DE ANDRADE, MARIA RODRIGUES CARRERA e ELIZETE PACÍFICA DE SOUZA oferecerem eventual(is) impugnação(ões), desde que fundamentada(s), em face ao titular de domínio, bem assim aos confrontantes, sob pena de não ser(em) considerada(s) e o procedimento administrativo seguir o curso previsto na referida Lei Federal nº. 6.015/1973, e nas Normas de Serviço editadas pela Corregedoria Geral do Tribunal de Justiça do Estado de São Paulo, e ainda a teor do Provimento nº 149, do Conselho Nacional de Justiça. Decorridos 15 dias da data da publicação deste, e na ausência de qualquer reclamação por escrito de quem se julgar prejudicado, proceder-se-á ao registro de que trata o artigo nº 216-A da Lei nº 6.015/73. Dado e passado no 11º Registro de Imóveis da Comarca da Capital, aos 17 de julho de 2024. O Oficial.

---

**EDITAL DE NOTIFICAÇÃO – PRAZO DE 15 DIAS - 11º CARTÓRIO DE REGISTRO DE IMÓVEIS DA CAPITAL, por seu Oficial PLINIO ANTONIO CHAGAS,** conforme dispõe o Artigo nº. 216-A da Lei Federal nº. 6.015/73, FAZ SABER A TODOS QUE VIREM O PRESENTE EDITAL que foi prenotado sob o nº 1.479.417, em 10 de agosto de 2023, neste Serviço Registral, **REQUERIMENTO DE RECONHECIMENTO EXTRAJUDICIAL DE USUCAPIÃO** (Usucapião Ordinária – artigo 1.242 do Código Civil), Ata Notarial e demais documentos elencados no referido dispositivo legal, apresentados por **MARIANA ARAUJO DE PAULA ARENA**, brasileira, biomédica, portadora da Cédula de Identidade RG n° 30.535.262-SSP/SP, inscrita no CPF/MF sob o n° 307.702.128-59 e **MARCOS PAULO ARENA MARTINS**, brasileiro, despachante operacional de voos, portador da Cédula de Identidade RG n° 28.224.033-SSP/SP, inscrito no CPF/MF sob o n° 291.827.658-80, casados sob o regime da comunhão parcial de bens, na vigência da Lei 6.515/77, residentes e domiciliados nesta Capital, na Rua Gonçalo Moreira, n° 426, casa, Vila Constança, CEP 04658-090, os quais alegam deter a posse mansa e pacífica, com *animus domini*, desde 2013, adquirida através de Instrumento Particular de contrato de venda e compra datado de 12 de junho de 2013; posse essa que se refere ao IMÓVEL correspondente ao PRÉDIO situado na Rua Gonçalo Moreira n° 426, antigo n° 40, e seu terreno com área de superfície de 113,50m², na Vila Constância, no 29º Subdistrito – Santo Amaro, imóvel esse cadastrado na Municipalidade de São Paulo, pelo contribuinte nº 120.364.0116-2; imóvel esse que se acha registrado conforme a matrícula nº 116.087, sob a titularidade dominial de RENATO RODRIGUES CALDAS e NOEMIA RODRIGUES CALDAS. Esta publicação é feita para dar publicidade de todos os termos do presente procedimento administrativo de Usucapião Extrajudicial para, querendo, possam eventuais terceiros interessados, ou os notificandos RENATO RODRIGUES CALDAS, NOEMIA RODRIGUES CALDAS, SOLON RIBEIRO DE PAULA, LUCIANA APARECIDA ROCHA, CRISTINA DE JESUS ROCHA, IEZO DUBOVICKY LETTMANN, TANIA DUBOVICKY LETTMANN, MAURICIO DE SOUZA LOUREIRO, GISELE JOANA GONNETTI e MARLY DE SOUZA LOUREIRO, oferecerem eventual(is) impugnação(ões), desde que fundamentada(s), em face ao titular de domínio, bem assim aos confrontantes, sob pena de não ser(em) considerada(s) e o procedimento administrativo seguir o curso previsto na referida Lei Federal nº. 6.015/1973, e nas Normas de Serviço editadas pela Corregedoria Geral do Tribunal de Justiça do Estado de São Paulo, e ainda a teor do Provimento nº 149, do Conselho Nacional de Justiça. Decorridos 15 dias da data da publicação deste, e na ausência de qualquer reclamação por escrito de quem se julgar prejudicado, proceder-se-á ao registro de que trata o artigo nº 216-A da Lei nº 6.015/73. Dado e passado no 11º Registro de Imóveis da Comarca da Capital, aos 17 de julho de 2024. O Oficial.

---

**EDITAL DE INTIMAÇÃO - PRAZO DE 20 DIAS. PROCESSO Nº 1065599-35.2015.8.26.0100.** O(A) MM. Juiz(a) de Direito da 10ª Vara Cível, do Foro Central Cível, Estado de São Paulo, Dr(a). Andrea de Abreu, na forma da Lei, etc. **FAZ SABER** a **MARCELO ANTÔNIO FEITOZA PAGAN**, advogado, RG 20.576.104-5, CPF n. 067.468.578-40 inventariante do Espólio de Cláudio Roberto Pagan, bem como da hipotecante/terceira interessada Espólio de Maria Antonia Feitoza Pagan, nos autos da presente ação ajuizada por BANCO DE LAGE LANDEN BRASIL S/A, em face de PAGAN S/A DISTRIBUIDORA DE TRATORES E VEÍCULOS e outros em razão do inadimplemento CONTRATO PARTICULAR DE CONFISSÃO DE DÍVIDA decorrente da CÉDULA DE CRÉDITO BANCÁRIO nº 1430, ao qual foi constituída hipoteca de 1º grau sobre os imóveis n.s 400 e 401 do CRI de Antonina/PR, Nos autos da Carta Precatória tombada sob n. 0002095-91.2016.8.16.0043, distribuída na comarca de Antonina/PR, os imóveis dados em garantia hipotecária ao Banco Credor (matriculados sob n.s 400 e 401 do CRI de Antonina/PR) foram arrematados por KATO ADMINISTRADORA DE BENS PROPRIOS LTDA em 13/04/2022. Estando o inventariante em lugar ignorado, expede-se o presente EDITAL, para os atos e termos da ação proposta e para que possam se, pronunciar sobre sua inclusão no pólo passivo da ação supra no prazo de 15 dias, nos termos do art. 690 do CPC, a fluir após os 20 dias, apresente resposta. Não sendo contestada a ação, o réu será considerado revel, caso em que será nomeado curador especial. Será o edital afixado e publicado na forma da lei. Dado e passado nesta cidade de São Paulo, aos 04 de julho de 2024.

---

### AVISO DE LICITAÇÃO

**Encontra-se aberta na Fundação Pró-Sangue - Hemocentro de São Paulo: EDITAL DE PREGÃO ELETRÔNICO n° 90011/2024 - PROCESSO** – 269.00000.447/2024-12 - **ENDEREÇO ELETRÔNICO: www.compras.gov.br 1 - DATA DO INÍCIO DO PRAZO PARA ENVIO DA PROPOSTA ELETRÔNICA: 19/07/2024 - DATA DA ABERTURA DA SESSÃO PÚBLICA: 31/07/2024 às 9h00 - Descrição**. A presente licitação tem por objeto a aquisição de 3.300 (três mil, e trezentas) unidades de filtro para remoção de leucócitos conforme condições, quantidades e exigências estabelecidas neste Edital e seus Anexos. **DESIGNAR**, nos termos do artigo 3º, do Decreto Estadual Nº 68.220, de 15-12-2023:

**1. Agente de Contratação (Pregoeiro, artigo 6º) Titular**: Isabel Saturnino Chaves – RF nº 1038; **Substituo**: Vanessa de Farias Pereira – RF nº 1589; **2. Equipe de Apoio - Titular:** Fabrício da Costa Pinheiro – RF nº 1595; **Substituto**: Cyntia Araujo Arrais – RF nº 767; **3. Fiscal Técnico - Titular**: Fabrício da Costa Pinheiro – RF nº 1595; **Substituto**: Cyntia Araujo Arrais – RF nº 767; **4. Fiscal Administrativo - Titular:** Luciano Monteiro Fernandes - RF nº 1131; **Substituto**: Marcos Paulo Oliveira Sales – RF nº 1577; **5. Gestor do Contrato - Titular:** Jefferson Guedes de Souza – RF nº 1514; **Substituto**: Mary Tanaka Costa – RF nº 1028;

A Íntegra do Edital e o resultado deste Pregão e os demais atos pertinentes a esta licitação, sujeitos à publicação, estarão disponíveis para consulta e retirada através do site **https://www.gov.br/pncp/pt-br**

PRÓ SANGUE — Secretaria de Saúde — SÃO PAULO GOVERNO DO ESTADO

---

**AVISO DE LICITAÇÃO - Encontra-se aberta na Fundação Pró-Sangue - Hemocentro de São Paulo: EDITAL DE PREGÃO ELETRÔNICO n° 90013/2024 - PROCESSO** – 269.00000591/2024-41 - **ENDEREÇO ELETRÔNICO: www.compras.gov.br - DATA DO INÍCIO DO PRAZO PARA ENVIO DA PROPOSTA ELETRÔNICA: 19/07/2024 - DATA DA ABERTURA DA SESSÃO PÚBLICA: 01/08/2024 às 9h00 - Descrição**. O objeto da presente licitação é aquisição de luvas de proteção para procedimento não cirúrgico sendo: item 01 – 1.784 (mil setecentos e oitenta e quatro) caixas com 100 unidades de Luva Látex Sem Pó - Tam M; item 02 -1.054 (mil e cinquenta e quatro) caixas com 100 unidades de Luva Látex Sem Pó – Tam G; item 03 – 219 (duzentas e dezenove) caixas com 100 unidades de Luva Nitrílica Sem Pó – Tam P; item 04 – 269 (duzentos e sessenta e nove) caixas com 100 unidades de Luva Nitrílica Sem Pó – Tam M e item 05 – 298 (duzentos e noventa e oito) caixas com 100 unidades de Luva Nitrílica Sem Pó – Tam G, conforme condições, quantidades e exigências estabelecidas neste Edital e seus Anexos. **DESIGNAR**, nos termos do artigo 3º, do Decreto Estadual Nº 68.220, de 15-12-2023: **1. Agente de Contratação (Pregoeiro, artigo 6º) Titular**: Isabel Saturnino Chaves – RF nº 1038; **Substituo**: Vanessa de Farias Pereira – RF nº 1589; **2. Equipe de Apoio - Titular:** Susana Alves dos Santos – RF nº 1441; **Substituto**: Célia Aparecida Procópio – RF nº 1504; **3. Fiscal Técnico - Titular:** João Batista Dias – RF nº 1426; **Substituto**: Célia Aparecida Procópio – RF nº 1504; **4. Fiscal Administrativo - Titular:** Luciano Monteiro Fernandes - RF nº 1131; **Substituto**: Marcos Paulo Oliveira Sales – RF nº 1577; **5. Gestor do Contrato - Titular:** Jefferson Guedes de Souza – RF nº 1514; **Substituto**: Mary Tanaka Costa – RF nº 1028; A Íntegra do Edital e o resultado deste Pregão e os demais atos pertinentes a esta licitação, sujeitos à publicação, estarão disponíveis para consulta e retirada através do site **https://www.gov.br/pncp/pt-br**

PRÓ SANGUE — Secretaria de Saúde — SÃO PAULO GOVERNO DO ESTADO

---

## GOVERNO DO ESTADO DE SÃO PAULO

**SECRETARIA DA ADMINISTRAÇÃO PENITENCIÁRIA**
**COORDENADORIA DE UNIDADES PRISIONAIS DA REGIÃO METROPOLITANA DE SÃO PAULO**
**CENTRO DE DETENÇÃO PROVISÓRIA IV DE PINHEIROS**

Encontra-se aberto na UASG 380245 Centro de Detenção Provisória IV de Pinheiros o **CERTAME LICITATÓRIO** na modalidade de **PREGÃO ELETRÔNICO nº 08/2024**, com critério de julgamento de **MENOR PREÇO** objetivando a aquisição de **MATERIAIS DE CONSTRUÇÃO**, para uso de nossa Unidade, sito a Av. Dr. Ruth Cardoso, 1405, Vila Leopoldina – São Paulo – SP – CEP: 05310-000. O início do recebimento das propostas será a partir **do dia 22/07/2024, às 09:00 HS**, com abertura da sessão pública marcada para o **dia 02/08/2024, às 09:00HS,** sendo que o edital na integra, bem como itens a serem adquiridos, prazos e demais informações pertinentes estão disponíveis no site **www.gov.br/pncp ou www.comprasnet.gov.br**. Maiores informações poderão ser obtidas através do telefone: (11) 3831-6360 ou através do site **www.gov.br/pncp ou www.comprasnet.gov.br**.

---

## GOVERNO DO ESTADO DE SÃO PAULO

**SECRETARIA DA ADMINISTRAÇÃO PENITENCIÁRIA**
**PENITENCIÁRIA "OZIAS LÚCIO DOS SANTOS" DE PACAEMBU**
**AVISO DE ABERTURA DE LICITAÇÃO**
**Edital nº 010/2024-PPAC**

Processo Administrativo: 006.00146409/2024-98. Código Único: 20240431851. Local: Rodovia Comandante João Ribeiro de Barros, Km 615, Bairro São Simão, na cidade de Pacaembu, Estado de São Paulo. Órgão: Secretaria da Administração Penitenciária. Unidade Compradora: 380163 – Penitenciária "Ozias Lúcio dos Santos" de Pacaembu. Modalidade da contratação: Pregão – Eletrônico. Amparo Legal: Lei 14.133/2021, Art. 28, I. Tipo: Edital. Modo de Disputa: Aberto. Registro de preço: Não. Data de início de recebimento de propostas: 22/07/2024 às 09h (Horário de Brasília). Data de fim de recebimento de propostas: 01/08/2024 às 09h (Horário de Brasília). Objeto: Aquisição de Gêneros Alimentícios Estocáveis. Valor total estimado da contratação: R$ 214.705,00 (duzentos e quatorze mil, setecentos e cinco reais). Data da Sessão Pública: 01/08/2024 às 09:00h (Horário de Brasília). Critério de Julgamento: menor preço. PREFERÊNCIA ME/EPP/EQUIPARADAS: sim. Endereço Eletrônico: www.compras.gov.br .

---

**EDITAL DE NOTIFICAÇÃO – PRAZO DE 15 DIAS - 11º CARTÓRIO DE REGISTRO DE IMÓVEIS DA CAPITAL, por seu Oficial PLINIO ANTONIO CHAGAS,** conforme dispõe o Artigo nº. 216-A da Lei Federal nº. 6.015/73, FAZ SABER A TODOS QUE VIREM O PRESENTE EDITAL que foi prenotado sob o nº 1.485.468, em 19 de setembro de 2023, neste Serviço Registral, **REQUERIMENTO DE RECONHECIMENTO EXTRAJUDICIAL DE USUCAPIÃO** (Usucapião Extraordinária – artigos 1.238 do Código Civil), Ata Notarial e demais documentos elencados no referido dispositivo legal, apresentados por **DARCI DA ASSUNÇÃO BRITO DA SILVA**, brasileira, aposentada, portadora da Cédula de Identidade RG nº 12257597-SSP/SP, inscrito no CPF/MF nº 950.500.518-00, casada sob o regime da comunhão parcial de bens com **FRANCISCO ALVES DA SILVA**, brasileiro, aposentado, portador da Cédula de Identidade RG nº 9.020.585-6-SSP/SP, inscrito no CPF/MF nº 013.569.198-20, residentes e domiciliados na Rua Padre Natal Pigato, n° 59, Vila Missionaria, CEP 04430-250, os quais alegam deter a posse mansa e pacífica, com *animus domini*, desde 1984, adquirida através de Contrato de cessão de transferência de direitos e obrigações, datado de 03 de dezembro de 1984, que se refere ao IMÓVEL situado na Rua Padre Natal Pigato, n° 59, antiga Rua "M", correspondente ao lote 16 da quadra "F" do loteamento denominado Vila Missionária – Gleba II, no 29º Subdistrito – Santo Amaro, com área de 250,00m², imóvel esse cadastrado na Municipalidade de São Paulo, pelo contribuinte sob o nº 173.342.0016-1; imóvel esse que se acha registrado conforme a matrícula n° 85.567 deste Cartório. Esta publicação é feita para dar publicidade de todos os termos do presente procedimento administrativo de Usucapião Extrajudicial para, querendo, possam eventuais terceiros interessados, ou os notificandos PONTIFÍCIO INSTITUTO DE MISSÕES, NATALE BRAMBILIA, DANIELE BELUSSI, REGINALDO DA SILVA ALVES, MARIA MADALENA GUIMARÃES, AMARILDO DA SILVA, SEBASTIÃO DA SILVA CAROBINO, MARIA DA SILVA CAROBINO, VALDIR MATIAS BEZERRA e TATIANA BEANA BEZERRA, oferecerem eventual(is) impugnação(ões), desde que fundamentada(s), em face ao titular de domínio, bem assim aos confrontantes, sob pena de não ser(em) considerada(s) e o procedimento administrativo seguir o curso previsto na referida Lei Federal nº. 6.015/1973, e nas Normas de Serviço editadas pela Corregedoria Geral do Tribunal de Justiça do Estado de São Paulo, e ainda a teor do Provimento nº 149/2023, do Conselho Nacional de Justiça. Decorridos 15 dias da data da publicação deste, e na ausência de qualquer reclamação por escrito de quem se julgar prejudicado, proceder-se-á ao registro de que trata o artigo nº 216-A da Lei nº 6.015/73. Dado e passado no 11º Registro de Imóveis da Comarca da Capital, aos 17 de julho de 2024. O Oficial.

---

**EDITAL DE INTIMAÇÃO - PRAZO DE 20 DIAS. PROCESSO 0000777-16.2021.8.26.0562**. A DRA. SHEYLA ROMANO DOS SANTOS MOURA, JUIZA DE DIREITO DA 5ª VARA CÍVEL DO FORO DA COMARCA DE SANTOS-SP. Faz Saber a **ANTÔNIO BENEDITO ROSA** (CPF. nº 076.399.208-92), que **PORTO SEGURO COMPANHIA DE SEGUROS GERAIS** requereu o **CUMPRIMENTO DA SENTENÇA**, na qual também é executado ELIAS PEDRAS MARMORES E GRANITOS LTDA EPP, para receber a quantia de R$29.710,00 - março/2024 (fls.365/370). Encontrando-se o executado em lugar incerto e não sabido, foi determinada a sua INTIMAÇÃO por edital para querendo, apresentar impugnação no prazo de 05 (cinco) dias, a fluir após o prazo supra, acerca do bloqueio (da quantia de R$4.598,44; fls.373/375) efetuado, através do sistema SISBAJUD (CPC, art.854, § 3º). Será o presente edital, por extrato, afixado e publicado na forma da lei. NADA MAIS.

---

**FORO REGIONAL VII - ITAQUERA - 5ª VARA CÍVEL** - Avenida Pires do Rio, nº 3915 - sala 14 - Jardim Liderança - CEP 08240-095 - Fone: (11) 2051-8680 - São Paulo-SP - E-mail: upj1a5cvitaquera@tjsp.jus.br - **EDITAL** de **CITAÇÃO** - Prazo de **20 dias** - Processo nº **1029972-11.2022.8.26.0007.** A MMª Juíza de Direito da 5ª Vara Cível do Foro Regional VII - Itaquera, Estado de SãoPaulo, **Dra. VIVIAN LABRUNA CATAPANI**, na forma da Lei, etc. **FAZ SABER** a **EDUARDO DE OLIVEIRA SOUZA** (CPF 920.283.068-15), que **ICOMON TECNOLOGIA LTDA.** lhe move ação de **PROCEDIMENTO COMUM,** visando a condenação no pagamento de R$1.060,00 (outubro/2022) mais atualização e acréscimos legais, referente a franquia de seguro em razão do dano material causado ao veículo Fiat Strada HD WK, placas GCU-2893, em sua lateral dianteira direita, ocasionado pela abertura, sem a devida atenção, da porta traseira esquerda do veículo GM Zafira, branco, placas ECT-1956, do réu. Estando o réu em lugar incerto e não sabido, foi determinada a sua **CITAÇÃO** por **EDITAL** para que, no prazo de **15 dias**, a fluir após os **20 dias** supra, **CONTESTE** o feito, sob pena de presumirem-se verdadeiros os fatos alegados e ciente de que no silêncio lhe será nomeado **CURADOR ESPECIAL**. Será o presente edital, por extrato, afixado e publicado na forma da lei. Nada mais. Dado e passado nesta cidade de São Paulo, aos 05 de julho de 2024.

---

## COMPANHIA METROPOLITANA DE HABITAÇÃO DE SÃO PAULO - COHAB-SP

**CNPJ/MF Nº 60.850.575/0001-25 - NIRE Nº 3530005464-4**

### EDITAL DE CONVOCAÇÃO

São convocados os Acionistas da **Companhia Metropolitana de Habitação de São Paulo - COHAB-SP**, a reunirem-se em Assembleia Geral Extraordinária, a realizar-se no dia 29 de julho de 2024, às quinze horas, no Gabinete da Presidência, na Rua São Bento nº 405 - 14º andar, nesta Capital, para deliberarem sobre a seguinte ordem do dia: **- PAUTA: 1 - ALTERAÇÕES NO ESTATUTO SOCIAL DA COHAB-SP - SEI 7610.2024/0002498-0, 2 - ALTERAÇÃO NA COMPOSIÇÃO DO CONSELHO FISCAL; e 3 - ALTERAÇÃO NA COMPOSIÇÃO DO CONSELHO DE ADMINISTRAÇÃO.**

**São Paulo, 17 de julho de 2024.**
**Gustavo Garcia Pires**
**Presidente do Conselho de Administração**
**João Cury Neto**
**Diretor Presidente da COHAB-SP**

---

## HOSPITAL DAS CLÍNICAS DA FACULDADE DE MEDICINA UNIVERSIDADE DE SÃO PAULO

**ABANDONO**

"Solicitamos o comparecimento de AMANDA ALVES PAIM, CPF nº. 407211688-25, CTPS nº. 81302 - Série nº. 350, no Hospital das Clínicas da Faculdade de Medicina da Universidade de São Paulo - HCFMUSP, no prazo de 03 (três) dias, para justificar faltas injustificadas de longa data ou mesmo consecutivas, sob pena de configurar abandono de emprego, previsto no artigo 482, letra "i" da CLT."

---

## HOSPITAL DAS CLÍNICAS DA FACULDADE DE MEDICINA UNIVERSIDADE DE SÃO PAULO

**CONVOCAÇÃO**

"Solicitamos o comparecimento de CARLOS FONTANA, CPF 937282638-34, ao Centro de Gestão de Pessoas do Prédio dos Ambulatórios do Hospital das Clínicas da Faculdade de Medicina da Universidade de São Paulo - HCFMUSP, na Avenida Dr. Enéas de Carvalho Aguiar, 155 - 8º andar - Cerqueira César - São Paulo/SP, no prazo de 03 (três) dias corridos, a contar da data da publicação."

---

## HOSPITAL DAS CLÍNICAS DA FACULDADE DE MEDICINA UNIVERSIDADE DE SÃO PAULO

**ABANDONO**

"Solicitamos o comparecimento de JOBEL JOAO DE QUEIROZ FERREIRA, CPF nº. 279033218- 54, CTPS nº. 6049 - Série nº. 277, no Hospital das Clínicas da Faculdade de Medicina da Universidade de São Paulo - HCFMUSP, no prazo de 03 (três) dias, para justificar faltas injustificadas de longa data ou mesmo consecutivas, sob pena de configurar abandono de emprego, previsto no artigo 482, letra "i" da CLT."

---

## HOSPITAL DAS CLÍNICAS DA FACULDADE DE MEDICINA UNIVERSIDADE DE SÃO PAULO

**ABANDONO**

"Solicitamos o comparecimento de LUIZA APARECIDA DE REZENDE COSTA, CPF nº. 267101188-19, CTPS nº. 72374 - Série nº. 198, no Hospital das Clínicas da Faculdade de Medicina da Universidade de São Paulo - HCFMUSP, no prazo de 03 (três) dias, para justificar faltas injustificadas de longa data ou mesmo consecutivas, sob pena de configurar abandono de emprego, previsto no artigo 482, letra "i" da CLT."

---

## HOSPITAL DAS CLÍNICAS DA FACULDADE DE MEDICINA UNIVERSIDADE DE SÃO PAULO

**ABANDONO**

"Solicitamos o comparecimento de MARCELO LUIS PRUDENCIO SCHIMITH, CPF nº. 117897468-50, CTPS nº. 83704 - Série nº. 130, no Hospital das Clínicas da Faculdade de Medicina da Universidade de São Paulo - HCFMUSP, no prazo de 03 (três) dias, para justificar faltas injustificadas de longa data ou mesmo consecutivas, sob pena de configurar abandono de emprego, previsto no artigo 482, letra "i" da CLT."

---

## HOSPITAL DAS CLÍNICAS DA FACULDADE DE MEDICINA UNIVERSIDADE DE SÃO PAULO

**ABANDONO**

"Solicitamos o comparecimento de PAULO EDUARDO ANTUNES DA SILVA, CPF nº. 222839618 -40, CTPS nº. 82784 - Série nº. no Hospital das Clínicas da Faculdade de Medicina da Universidade de São Paulo - HCFMUSP, no prazo de 03 (três) dias, para justificar faltas injustificadas de longa data ou mesmo consecutivas, sob pena de configurar abandono de emprego, previsto no artigo 482, letra "i" da CLT."

---

Funcabes

**FUNDAÇÃO CAIXA BENEFICENTE DOS SERVIDORES DA UNIVERSIDADE DE TAUBATÉ – FUNCABES**
**CNPJ: 51.637.593/0001-32**

**PROCESSO SELETIVO Nº 002/2022 FUNCABES**

**87ª Convocação**

A Fundação Caixa Beneficente dos Servidores da Universidade de Taubaté – FUNCABES, torna pública a 87ª Convocação do PROCESSO SELETIVO FUNCABES Nº 002/2022 na Função de Engenheiro de Segurança do Trabalho, 18ª Classificação, para comparecer, IMPRETERIVELMENTE, nesta FUNDAÇÃO, sito AVENIDA NOVE DE JULHO, 245 - CENTRO – TAUBATÉ/SP – CEP:12020-200, no dia 22/07/2024 as 08:30. A lista completa com todos os convocados, bem como maiores informações, pelo site **www.FUNCABES.com.br** e/ou pelo telefone (12) 3632-2550.

**Prof.ª Dra. Wendry Maria Paixão Pereira - Diretora Presidente**

---

Funcabes

**FUNDAÇÃO CAIXA BENEFICENTE DOS SERVIDORES DA UNIVERSIDADE DE TAUBATÉ – FUNCABES**
**CNPJ: 51.637.593/0001-32**

**PROCESSO SELETIVO Nº 002/2023 FUNCABES**

**36ª Convocação**

A Fundação Caixa Beneficente dos Servidores da Universidade de Taubaté – FUNCABES, torna pública a 36ª Convocação do PROCESSO SELETIVO FUNCABES Nº 002/2023 na **Função de Auxiliar Escolar Infantil 35ª e 36ª Classificação**, para comparecer, IMPRETERIVELMENTE, nesta FUNDAÇÃO, sito AVENIDA NOVE DE JULHO, 245 - CENTRO – TAUBATÉ/SP – CEP:12020-200, no dia 22/07/2024, às 08:30. A lista completa com todos os convocados, bem como maiores informações, pelo site **www.FUNCABES.com.br** e/ou pelo telefone: (12) 3632-2550.

**Prof.ª Dra. Wendry Maria Paixão Pereira - Diretora Presidente**

---

## COMANDO DE POLICIAMENTO DE TRÂNSITO

Encontra-se aberto no Comando de Policiamento de Trânsito – UASG 180.196, o **PREGÃO ELETRÔNICO Nº 196/0012/24**, tipo **MENOR PREÇO, GLOBAL, DISPUTA ABERTA**, visando a aquisição de papel para calendário institucional. A realização da sessão dar-se-á em 01/08/2024, às **09h00 horas**, no sítio www.compras.gov.br, sendo que o Edital, na íntegra, com seus anexos, estará disponível às empresas interessadas no site do PNCP (https://pncp.gov.br).

**EDITAL Leilão de Tendas Piramidal 10x10m, Veiculos, Maquinas e Peças para Oficina** – Será realizado no 31 de julho e 19 de agosto de 2024, às 14h conforme horário de Brasília, no site www.megavaleleiloes.com.br Leiloeiro Oficial: Jeter de Oliveira Záccaro – Jucesp 1221. EDITAL COMPLETO E CONDIÇÕES DE VENDA DO LEILÃO ESTÃO DISPONÍVEIS EM NOSSO SITE **WWW.MEGAVALELEILOES.COM.BR**

---

LEILÃO DE ALIENAÇÃO FIDUCIÁRIA - Online

RED Asset zuk

***DORA PLAT***, leiloeira oficial, inscrita na JUCESP n° 744, com escritório à Rua Minas Gerais, 316 – Cj 62 - Higienópolis, São Paulo/SP, autorizada pelo Credor Fiduciário ***RED PERFORMANCE FUNDO DE INVESTIMENTO EM DIREITOS CREDITÓRIOS NÃO PADRONIZADOS***, inscrito no CNPJ sob nº 11.489.344/0001-22, com sede em São Paulo/SP, administrada pela ***FINAXIS CORRETORA DE TÍTULOS E VALORES MOBILIÁRIOS S/A***, inscrita no CNPJ sob nº 03.317.692/0001-94, com sede em São Paulo/SP, nos termos do Instrumento Particular, datado de 30/05/2022, e 1ª Rerratificação, datada de 21/06/2022, e da Cédula de Crédito Bancário - CCB nº 011812263, emitida em 30/05/2022, na qual figura Fiduciante ***VITO LEONARDO FRUGIS LTDA - Em recuperação judicial,*** inscrita no CNPJ sob nº 61.365.151/0001-38, com sede em São Paulo/SP, promoverá a venda em 1º ou 2º leilão fiduciário , de modo somente ***On-line***, do imóvel abaixo descrito, nas datas, hora e local infracitados, na forma da lei 9.514/97. **1. Local da realização dos leilões:** Os leilões serão realizados exclusivamente pela Internet, através do site ***www.portalzuk.com.br***. **2. Descrição dos imóveis: 1- Um Terreno** à Avenida Dois-A e Rua Quatro, constituído pelo lote 1 da quadra 4, Parque de Taipas, no Distrito de Jaraguá, medindo 20,50m no alinhamento da Avenida Dois-A 9,12m em curva, na confluência das Avenidas 2-A, com a Rua Quatro; 4,80 m no alinhamento da Rua Quatro, 25,00m, na divisa com o lote 2 e 17,60m na linha de fundos, confinando, com quem de direito, com a área total de 338,00m2, lotes confinantes esses da mesma quadra e de propriedade da Fiação e Tecelagem Eliana S/A. (Cont. 190 072 0048). **Av.2 -** Para constar a construção de uma Casa, à Rua Quatro, s/n°. **Av.3 -** Para constar que a Rua Quatro se denomina atualmente Rua Barra da Laguna. **Av.4 -** Para constar que a Casa recebeu o nº 1 da Rua Barra da Laguna. **Av.5 -** Para constar que o imóvel atualmente confronta nos fundos com o prédio nº 150 lançado pela Rua Antônio de Napoli. **Imóvel objeto da matrícula nº 1.335 do 18° Cartório de Registro de Imóveis de São Paulo/SP; Observação: (i)** Consta gravada na Av.10 da referida matrícula, Arresto, e nas Av's 11, 12, 13, 14 e 15, Indisponibilidade de Bens, que serão baixadas pelo credor sem prazo determinado. **(ii)** Imóvel ocupado. Desocupação pelo adquirente, nos termos do art. 30 e § único da lei 9.514/97. **Descrição do imóvel: 2- Um Terreno à Rua Quatro,** constituído pelo lote 02, da quadra 4, do loteamento denominado Parque de Taipas, no distrito de Jaraguá, medindo 10,00 m de frente para a Rua Quatro, por 25,00 m de ambos os lados, da frente aos fundos, onde tem igual largura da frente, encerrando a área de 250,00 m2, confrontando pelo lado direito de quem da rua olha o terreno com o lote 03, do lado esquerdo com o lote 01 e nos fundos com o loteamento de Manoel Leme, lotes confinantes esses todos da mesma quadra e de propriedade da Fiação e Tecelagem Eliana S/A. (Cont. 190.072.0049-5). **Av.1 -** Para constar que a Rua Quatro se denomina atualmente Rua Barra da Laguna. **Imóvel objeto da matrícula nº 106.650 do 18° Cartório de Registro de Imóveis de São Paulo/SP. Observação: (i)** Consta gravada na Av.6 da referida matrícula, Arresto, e nas Av's 7, 8, 9, 10 e 11, Indisponibilidade de Bens, que serão baixadas pelo credor sem prazo determinado. **(ii)** Imóvel ocupado. Desocupação pelo adquirente, nos termos do art. 30 e § único da lei 9.514/97. **3. Datas e valores dos leilões: >1º Leilão: 30/07/2024**, às **10:00** h. Lance mínimo: **R$ 540.000,00. >2º Leilão: 06/08/2024**, às **10:00** h. Lance mínimo: **R$ 910.000,00. 4. Condição de pagamento:** À vista, (mais a comissão de 5% ao leiloeiro). **5. Condições Gerais e de venda: 5.1.** Interessados em participar do leilão de modo on-line, cadastrar-se-ão no site portalzuk.com.br e se habilitarão, com antecedência de até 1 hora, para o início do leilão, sendo que os lances on-line se darão exclusivamente através do site, respeitado o lance mínimo e o incremento estabelecido. **5.2.** O fiduciante será comunicado na forma do parágrafo 2º-A do artigo 27 da lei 9.514/97, das datas, horários e locais da realização dos leilões fiduciários, para no caso de interesse, exercer o direito de preferência na aquisição, na forma estabelecida no parágrafo 2ºB do mesmo artigo, devendo apresentar manifestação formal do interesse. **5.3.** A venda será efetuada em caráter "ad corpus" e no estado de conservação física, documental/registral em que se encontra, inclusive em relação à eventual necessidade de averbação de construção/ampliação, que correrão por conta do arrematante. **5.4.** O arrematante pagará a comissão do leiloeiro, correspondente a 5% sobre o valor de arremate. **5.5.** O proponente vencedor por meio de lance on-line, terá prazo de 24 horas, para efetuar o pagamento da totalidade do preço e da comissão do leiloeiro, conforme edital. **5.6.** O não pagamento do preço do bem arrematado e da comissão do Leiloeiro, no prazo de 02 (dois) dias úteis a contar da comunicação da homologação da venda, configurará desistência por parte do arrematante, ficando este obrigado a pagar multa equivalente ao valor da comissão devida ao Leiloeiro (5% - cinco por cento) e despesas (5% - cinco por cento) do valor de arremate no prazo de até 5 (cinco) dias após o término do Leilão. Poderá o Leiloeiro ou a Zuk emitir título de crédito (Conta) para a cobrança de tais valores, encaminhando-o a protesto, por falta de pagamento, se for o caso, sem prejuízo da execução prevista no artigo 39, do Decreto nº 21.981/32. **5.7.** Caso haja arrematante, quer em primeiro ou segundo leilão, a escritura de venda e compra, será lavrada em até 60 dias, contados da data do leilão. **5.8.** Correrão por conta do arrematante, todas as despesas, inclusive foro e laudêmio, se for o caso, relativos à transferência do imóvel arrematado. **5.9.** Na forma do disposto no artigo 448, do Código Civil, o vendedor se responsabiliza por eventual evicção, somente até o valor recebido a título de arremate, excluídas quaisquer perdas. **5.10.** Eventuais avisos/menções de ações judiciais, no site portalzuk.com.br , na divulgação desse leilão, aderirão ao edital. **5.11.** Este edital será regido pela legislação brasileira em vigor, ficando desde já eleito o Foro Central da Cidade de São Paulo/SP, como competente para dirimir toda e qualquer questão oriunda do seu cumprimento. **5.12.** As demais condições obedecerão ao que regula o Decreto n° 21.981/32, com as alterações introduzidas pelo Decreto n° 22.427/33, que regulam a atividade da leiloaria.

**MAIS INFORMAÇÕES: 3003.0677 | PORTALZUK.com.br**

---

LEILÃO DE ALIENAÇÃO FIDUCIÁRIA - Online

RED Asset zuk

***DORA PLAT***, leiloeira oficial, inscrita na JUCESP n° 744, com escritório à Rua Minas Gerais, 316 – Cj 62 - Higienópolis, São Paulo/SP, autorizada pelo Credor Fiduciário ***RED PERFORMANCE FUNDO DE INVESTIMENTO EM DIREITOS CREDITÓRIOS NÃO PADRONIZADOS***, inscrito no CNPJ sob nº 11.489.344/0001-22, com sede em São Paulo/SP, administrada pela ***FINAXIS CORRETORA DE TÍTULOS E VALORES MOBILIÁRIOS S/A***, inscrita no CNPJ sob nº 03.317.692/0001-94, com sede em São Paulo/SP, nos termos do Instrumento Particular, datado de 30/05/2022, e 1ª Rerratificação, datada de 21/06/2022, e da Cédula de Crédito Bancário - CCB nº 011812263, emitida em 30/05/2022, na qual figura Fiduciante ***VITO LEONARDO FRUGIS LTDA - Em recuperação judicial,*** inscrita no CNPJ sob nº 61.365.151/0001-38, com sede em São Paulo/SP, promoverá a venda em 1º ou 2º leilão fiduciário, de modo somente ***On-line***, do imóvel abaixo descrito, nas datas, hora e local infracitados, na forma da lei 9.514/97. **1. Local da realização dos leilões:** Os leilões serão realizados exclusivamente pela Internet, através do site ***www.portalzuk.com.br***. **2. Descrição do imóvel: Um Terreno** à Rua Barra da Laguna, designado pelo lote "07-B" (parte do antigo lote 07) da quadra 04, do loteamento denominado Parque de Taipas, no Distrito de Jaraguá, medindo 5,00m de frente para a referida rua, por 25,00m da frente aos fundos, de ambos os lados, tendo nos fundos a largura de 5,00m, encerrando a área de 125,00m2, confrontando pelo lado direito de quem da rua olha para o imóvel com o lote 08, de propriedade da Fiação e Tecelagem Eliana S/A, pelo lado esquerdo com o lote 07-A, ambos da mesma quadra e nos fundos com propriedade de Benedito Franco de Siqueira. **Imóvel objeto da matrícula nº 169.846 do 18° Cartório de Registro de Imóveis de São Paulo/SP. Observação: (i)** Consta gravada na Av.5 da referida matrícula, Arresto, e nas Av's 6, 7, 8, 9 e 10, Indisponibilidade de Bens, que serão baixadas pelo credor sem prazo determinado. **(ii)** Imóvel ocupado. Desocupação pelo adquirente, nos termos do art. 30 e § único da lei 9.514/97. **3. Datas e valores dos leilões: >1º Leilão: 30/07/2024**, às **10:00** h. Lance mínimo: **R$ 124.000,00. >2º Leilão: 06/08/2024**, às **10:00** h. Lance mínimo: **R$ 211.000,00. 4. Condição de pagamento:** À vista, (mais a comissão de 5% ao leiloeiro). **5. Condições Gerais e de venda: 5.1.** Interessados em participar do leilão de modo on-line, cadastrar-se-ão no site portalzuk.com.br e se habilitarão, com antecedência de até 1 hora, para o início do leilão, sendo que os lances on-line se darão exclusivamente através do site, respeitado o lance mínimo e o incremento estabelecido. **5.2.** O fiduciante será comunicado na forma do parágrafo 2º-A do artigo 27 da lei 9.514/97, das datas, horários e locais da realização dos leilões fiduciários, para no caso de interesse, exercer o direito de preferência na aquisição, na forma estabelecida no parágrafo 2ºB do mesmo artigo, devendo apresentar manifestação formal do interesse. **5.3.** A venda será efetuada em caráter "ad corpus" e no estado de conservação física, documental/registral em que se encontra, inclusive em relação à eventual necessidade de averbação de construção/ampliação, que correrão por conta do arrematante. **5.4.** O arrematante pagará a comissão do leiloeiro, correspondente a 5% sobre o valor de arremate. **5.5.** O proponente vencedor por meio de lance on-line, terá prazo de 24 horas, para efetuar o pagamento da totalidade do preço e da comissão do leiloeiro, conforme edital. **5.6.** O não pagamento do preço do bem arrematado e da comissão do Leiloeiro, no prazo de 02 (dois) dias úteis a contar da comunicação da homologação da venda, configurará desistência por parte do arrematante, ficando este obrigado a pagar multa equivalente ao valor da comissão devida ao Leiloeiro (5% - cinco por cento) e despesas (5% - cinco por cento) do valor de arremate no prazo de até 5 (cinco) dias após o término do Leilão. Poderá o Leiloeiro ou a Zuk emitir título de crédito (Conta) para a cobrança de tais valores, encaminhando-o a protesto, por falta de pagamento, se for o caso, sem prejuízo da execução prevista no artigo 39, do Decreto nº 21.981/32. **5.7.** Caso haja arrematante, quer em primeiro ou segundo leilão, a escritura de venda e compra, será lavrada em até 60 dias, contados da data do leilão. **5.8.** Correrão por conta do arrematante, todas as despesas, inclusive foro e laudêmio, se for o caso, relativos à transferência do imóvel arrematado. **5.9.** Na forma do disposto no artigo 448, do Código Civil, o vendedor se responsabiliza por eventual evicção, somente até o valor recebido a título de arremate, excluídas quaisquer perdas. **5.10.** Eventuais avisos/menções de ações judiciais, no site portalzuk.com.br, na divulgação desse leilão, aderirão ao edital. **5.11.** Este edital será regido pela legislação brasileira em vigor, ficando desde já eleito o Foro Central da Cidade de São Paulo/SP, como competente para dirimir toda e qualquer questão oriunda do seu cumprimento. **5.12.** As demais condições obedecerão ao que regula o Decreto n° 21.981/32, com as alterações introduzidas pelo Decreto n° 22.427/33, que regulam a atividade da leiloaria.

**MAIS INFORMAÇÕES: 3003.0677 | PORTALZUK.com.br**

---

LEILÃO DE ALIENAÇÃO FIDUCIÁRIA - Online

RED Asset zuk

***DORA PLAT***, leiloeira oficial, inscrita na JUCESP n° 744, com escritório à Rua Minas Gerais, 316 – Cj 62 - Higienópolis, São Paulo/SP, autorizada pelo Credor Fiduciário ***RED PERFORMANCE FUNDO DE INVESTIMENTO EM DIREITOS CREDITÓRIOS NÃO PADRONIZADOS***, inscrito no CNPJ sob nº 11.489.344/0001-22, com sede em São Paulo/SP, administrada pela ***FINAXIS CORRETORA DE TÍTULOS E VALORES MOBILIÁRIOS S/A***, inscrita no CNPJ sob nº 03.317.692/0001-94, com sede em São Paulo/SP, nos termos do Instrumento Particular, datado de 30/05/2022, e 1ª Rerratificação, datada de 21/06/2022, e da Cédula de Crédito Bancário - CCB nº 011812263, emitida em 30/05/2022, na qual figura Fiduciante ***VITO LEONARDO FRUGIS LTDA - Em recuperação judicial,*** inscrita no CNPJ sob nº 61.365.151/0001-38, com sede em São Paulo/SP, promoverá a venda em 1º ou 2º leilão fiduciário, de modo somente ***On-line***, do imóvel abaixo descrito, nas datas, hora e local infracitados, na forma da lei 9.514/97. **1. Local da realização dos leilões:** Os leilões serão realizados exclusivamente pela Internet, através do site ***www.portalzuk.com.br***. **2. Descrição do imóvel: Uma Casa** à Rua Antônio Di Napoli, nº 100, e seu respectivo terreno localizado distante 80,00m da esquina com a Estrada da Parada, na Vila Santo Antônio, no Sítio São Pedro Velho, no Distrito do Jaraguá, medindo o terreno 18,20m de frente, por 40,00m da frente aos fundos, em ambos os lados, tendo nos fundos a mesma largura da frente, encerrando a área de 728,00m2, confrontando do lado esquerdo, de quem da rua olha para o imóvel, com propriedade de João Sabbatini, do lado direito com propriedade de quem de direito e nos fundos com Antônio Di Napoli. **Av.1 -** Para constar que o imóvel atualmente confronta do lado direito com parte do prédio nº 44, e do lado esquerdo e nos fundos com o prédio nº 150, todos da Rua Antônio de Napoli. **Imóvel objeto da matrícula nº 189.491 do 18° Cartório de Registro de Imóveis de São Paulo/SP. Observação: (i)** Consta gravada na Av.7 da referida matrícula, Arresto, e nas Av's 8, 9, 10, 11 e 12, Indisponibilidade de Bens, que serão baixadas pelo credor sem prazo determinado. **(ii)** Imóvel ocupado. Desocupação pelo adquirente, nos termos do art. 30 e § único da lei 9.514/97. **3. Datas e valores dos leilões: >1º Leilão: 30/07/2024**, às **10:00** h. Lance mínimo: **R$ 1.073.000,00. >2º Leilão: 06/08/2024**, às **10:00** h. Lance mínimo: **R$ 1.241.000,00. 4. Condição de pagamento:** À vista, (mais a comissão de 5% ao leiloeiro). **5. Condições Gerais e de venda: 5.1.** Interessados em participar do leilão de modo on-line, cadastrar-se-ão no site portalzuk.com.br e se habilitarão, com antecedência de até 1 hora, para o início do leilão, sendo que os lances on-line se darão exclusivamente através do site, respeitado o lance mínimo e o incremento estabelecido. **5.2.** O fiduciante será comunicado na forma do parágrafo 2º-A do artigo 27 da lei 9.514/97, das datas, horários e locais da realização dos leilões fiduciários, para no caso de interesse, exercer o direito de preferência na aquisição, na forma estabelecida no parágrafo 2ºB do mesmo artigo, devendo apresentar manifestação formal do interesse. **5.3.** A venda será efetuada em caráter "ad corpus" e no estado de conservação física, documental/registral em que se encontra, inclusive em relação à eventual necessidade de averbação de construção/ampliação, que correrão por conta do arrematante. **5.4.** O arrematante pagará a comissão do leiloeiro, correspondente a 5% sobre o valor de arremate. **5.5.** O proponente vencedor por meio de lance on-line, terá prazo de 24 horas, para efetuar o pagamento da totalidade do preço e da comissão do leiloeiro, conforme edital. **5.6.** O não pagamento do preço do bem arrematado e da comissão do Leiloeiro, no prazo de 02 (dois) dias úteis a contar da comunicação da homologação da venda, configurará desistência por parte do arrematante, ficando este obrigado a pagar multa equivalente ao valor da comissão devida ao Leiloeiro (5% - cinco por cento) e despesas (5% - cinco por cento) do valor de arremate no prazo de até 5 (cinco) dias após o término do Leilão. Poderá o Leiloeiro ou a Zuk emitir título de crédito (Conta) para a cobrança de tais valores, encaminhando-o a protesto, por falta de pagamento, se for o caso, sem prejuízo da execução prevista no artigo 39, do Decreto nº 21.981/32. **5.7.** Caso haja arrematante, quer em primeiro ou segundo leilão, a escritura de venda e compra, será lavrada em até 60 dias, contados da data do leilão. **5.8.** Correrão por conta do arrematante, todas as despesas, inclusive foro e laudêmio, se for o caso, relativos à transferência do imóvel arrematado. **5.9.** Na forma do disposto no artigo 448, do Código Civil, o vendedor se responsabiliza por eventual evicção, somente até o valor recebido a título de arremate, excluídas quaisquer perdas. **5.10.** Eventuais avisos/menções de ações judiciais, no site portalzuk.com.br, na divulgação desse leilão, aderirão ao edital. **5.11.** Este edital será regido pela legislação brasileira em vigor, ficando desde já eleito o Foro Central da Cidade de São Paulo/SP, como competente para dirimir toda e qualquer questão oriunda do seu cumprimento. **5.12.** As demais condições obedecerão ao que regula o Decreto n° 21.981/32, com as alterações introduzidas pelo Decreto n° 22.427/33, que regulam a atividade da leiloaria.

**MAIS INFORMAÇÕES: 3003.0677 | PORTALZUK.com.br**

---

Santander

SOLD LEILÕES

**EDITAL DE LEILÃO DE ALIENAÇÃO FIDUCIÁRIA**
**1º LEILÃO: 01 de agosto de 2024, a partir das 09h40min**
**2º LEILÃO: 02 de agosto de 2024, a partir das 13h40min (*horário de Brasília)**

Alexandre Travassos, Leiloeiro(a) Oficial, JUCESP nº 951, com escritório na Rua Sebastião Aniceto de Jesus Lins, 1177 – Jardim Elisa – Embu das Artes/SP, FAZ SABER a todos quanto o presente EDITAL virem ou dele conhecimento tiver, que levará a **PÚBLICO LEILÃO** de modo presencial e/ou online, nos termos da Lei nº 9.514/97, artigo 27 e parágrafos, autorizada pelo **Credor Fiduciário BANCO SANTANDER (BRASIL) S/A** - CNPJ nº 90.400.888/0001-42, nos termos do instrumento particular com eficácia de escritura pública, nº 0010272712, firmado em 28/09/2021, com o(s) **Fiduciante(s) ALEXSANDRO DE OLIVEIRA NUNES/JULIANA DA SILVA LACERDA**, maior/maior, inscrito no CPF nº 348.822.748-09/370.262.498-86, no dia **01 de agosto de 2024, a partir das 09h40min** em **PRIMEIRO LEILÃO**, com lance mínimo igual ou superior a **R$ 249.922,70 (Duzentos e quarenta e nove mil, novecentos e vinte e dois reais e setenta centavos)**, o imóvel matriculado sob nº 93.659 Oficial de Registro de Imóveis de Franco da Rocha/SP, constituído pela Casa Residencial Autônoma, sob o nº 28, situada na Rua Francisco Munhoz Cegarra, Condomínio Vista Munhoz, no loteamento denominado Parque Munhoz, em Franco da Rocha/SP, com área construída de 94,29m², total do terreno: 82,16m², área de uso privativo de 61,76m², área de uso comum 20,40m². Cadastro Municipal: 026-134-42-90-0088-001-00. Venda em caráter "ad corpus" e no estado de conservação que se encontra. Consta conforme R.02 a alienação fiduciária em favor do Banco Santander (Brasil) S/A. Imóvel Ocupado. Recai sobre o imóvel ação 1001109-83.2024.8.26.0198. Caso não haja licitante em primeiro leilão, fica desde já designado o dia **02 de agosto de 2024, a partir das 13h40min**, no mesmo local, para realização do **SEGUNDO LEILÃO**, com lance mínimo igual ou superior a **R$ 219.508,65 (Duzentos e dezenove mil, quinhentos e oito reais e sessenta e cinco centavos)**, nos termos do art. 27, §2º da Lei 9.514/97). **O leilão presencial ocorrerá no escritório do Leiloeiro(a)**. **Os interessados em participar do leilão de modo on-line**, deverão se cadastrar no site na Loja SOLD LEILÕES (sold.superbid.net) e no SUPERBID EXCHANGE (www.superbid.net), e solicitar habilitação até 01 (uma) **hora do início do leilão**. **Outras informações no site do leiloeiro(a)**: Loja SOLD LEILÕES (sold.superbid.net) e no SUPERBID EXCHANGE (www.superbid.net) ou telefone (11) 4950.9602 ou e-mail imoveis.sac@superbid.net. (Dossiê 02.21365).

---

Santander

FRAZÃO Leilões

**EDITAL DE LEILÃO DE ALIENAÇÃO FIDUCIÁRIA – PRESENCIAL E ONLINE**
**1º LEILÃO: 05 de agosto de 2024, às 15h00min *.**
**2º LEILÃO: 07 de agosto de 2024, às 15h00min *. (*horário de Brasília)**

Ana Claudia Carolina Campos Frazão, Leiloeira Oficial, JUCESP nº 836, com escritório na Rua Hipódromo, 1.141, 6º andar, sala 66, Centro Empresarial Santa Tereza, Mooca, São Paulo/SP, CEP: 03164-140, FAZ SABER a todos quanto o presente EDITAL virem ou dele conhecimento tiver, que levará a **PÚBLICO LEILÃO** de modo **PRESENCIAL E ON-LINE**, nos termos da Lei nº 9.514/97, artigo 27 e parágrafos, autorizada pelo **Credor Fiduciário BANCO SANTANDER (BRASIL) S/A** - CNPJ nº 90.400.888/0001-42, nos termos do Instrumento Particular com força de escritura pública nº 0010337028, firmado em 30/09/2022, com os **Fiduciantes WAGNER DO NASCIMENTO VASQUES,** inscrito no CPF/MF nº 054.016.187-00, e sua mulher **THAIS CARDOSO CAVALCANTE VASQUES**, inscrita no CPF/MF nº 375.247.298-71, no dia 05/08/2024 em **PRIMEIRO LEILÃO**, com lance mínimo igual ou superior a **R$ 302.000,00** (trezentos e dois mil reais), o imóvel matriculado sob nº **140.030 do Registro de Imóveis da Comarca de Atibaia/SP,** constituído por "Residência 11 do Condomínio Villagio Jarinu, localizado à Estrada Municipal Bento Galdino de Souza (JAR-349), nº 55, bairro do Pinheirinho, zona urbana do município de Jarinu-SP, com a área edificada privativa principal de 65,18m², área terreno privativa acessória de 25,88m², área de uso comum proporcional para esta unidade 20,67442m²; cabendo-lhe a fração ideal de terreno de 1,53669%, com as seguintes confrontações: pela frente com a via de circulação interna, nos fundos com a Gleba 2-B (M-127.327); lado direito de quem da via de circulação interna olha a unidade, com a residência 13; e do lado esquerdo, seguindo a mesma orientação, com a residência 09; possuindo uma vaga de garagem de propriedade privativa, localizada na frente da unidade. O condomínio está edificado em um terreno com a área de 5.000,00m², correspondente a Gleba 2-A, desmembrada da gleba 2, remanescente do Sítio do Pêssego, situado no bairro do Pinheirinho". **Cadastro Municipal:** 0048.020.0001.11-0 (Av.02). Venda em caráter "ad corpus" e no estado de conservação que se encontra. Consta conforme R.04 a alienação fiduciária em favor do Banco Santander (Brasil) S/A. Imóvel ocupado. Caso não haja licitante em primeiro leilão, fica desde já designado o dia 07/08/2024, no mesmo local, para realização do **SEGUNDO LEILÃO**, com lance mínimo igual ou superior a **R$ 285.767,30** (duzentos e oitenta e cinco mil setecentos e sessenta e sete reais e trinta centavos), nos termos do art. 27, §2º da Lei 9.514/97. **O leilão presencial ocorrerá no escritório da Leiloeira**. **Os interessados em participar do leilão de modo on-line**, deverão se cadastrar no site www.FrazaoLeiloes.com.br , **encaminhar a documentação necessária para liberação do cadastro 24 horas do início do leilão**. **Outras informações no site da Leiloeira: www.FrazaoLeiloes.com.br**. Informações pelo tel. 11-3550-4066 (02.22422_ML_2813-03).

---

MILAN LEILÕES
LEILOEIROS OFICIAIS

facebook.com/milanleiloes
@ milanleiloes
twitter.com/milanleiloes
(11) 3845-5599

**24 / Julho 2024 - Quarta 9:30h.**
www.milanleiloes.com.br LEILÃO ONLINE
APROX. 150 VEÍCULOS

**1° Praça: 23/07 - 2ª: 25/07 - 2024 12h.**
www.milanleiloes.com.br LEILÃO ONLINE
APTO - B. STO AMARO - SÃO PAULO-SP

**23 / Julho 2024 - Segunda 15h.**
www.milanleiloes.com.br LEILÃO ONLINE
APROX. 1.400 TN DE ESTACAS PRANCHA

**26 / Julho 2024 - Sexta 9:30h.**
www.milanleiloes.com.br LEILÃO ONLINE
MAQ. EQUIP. E MATERIAIS DIVS.

previsul
**22 / Julho 2024 - Segunda 16h.**
www.milanleiloes.com.br LEILÃO ONLINE
PREVISUL C/ 34 IMÓVEIS

bradesco
**23 / Julho 2024 - Terça 11h.**
www.milanleiloes.com.br LEILÃO ONLINE
LEILÃO C/ 27 IMÓVEIS

bradesco previsul
**1° Praça: 26/07 - 2ª: 29/07 -24 a partir 15h.**
www.milanleiloes.com.br LEILÃO ONLINE
LEILÃO C/ 14 IMÓVEIS

RONALDO MILAN
LEILOEIRO OFICIAL - JUCESP 266
INFORMAÇÕES E CADASTRO:
**WWW.MILANLEILOES.COM.BR**

---

LEILÃO DE ALIENAÇÃO FIDUCIÁRIA - Online

RED Asset zuk

***DORA PLAT***, leiloeira oficial, inscrita na JUCESP n° 744, com escritório à Rua Minas Gerais, 316 – Cj 62 - Higienópolis, São Paulo/SP, autorizada pelo Credor Fiduciário ***RED PERFORMANCE FUNDO DE INVESTIMENTO EM DIREITOS CREDITÓRIOS NÃO PADRONIZADOS***, inscrito no CNPJ sob nº 11.489.344/0001-22, com sede em São Paulo/SP, administrada pela ***FINAXIS CORRETORA DE TÍTULOS E VALORES MOBILIÁRIOS S/A***, inscrita no CNPJ sob nº 03.317.692/0001-94, com sede em São Paulo/SP, nos termos do Instrumento Particular, datado de 30/05/2022, e 1ª Rerratificação, datada de 21/06/2022, e da Cédula de Crédito Bancário - CCB nº 011812263, emitida em 30/05/2022, na qual figura Fiduciante ***VITO LEONARDO FRUGIS LTDA - Em recuperação judicial,*** inscrita no CNPJ sob nº 61.365.151/0001-38, com sede em São Paulo/SP, promoverá a venda em 1º ou 2º leilão fiduciário, de modo somente ***On-line***, do imóvel abaixo descrito, nas datas, hora e local infracitados, na forma da lei 9.514/97. **1. Local da realização dos leilões:** Os leilões serão realizados exclusivamente pela Internet, através do site ***www.portalzuk.com.br***. **2. Descrição do imóvel: Um Terreno** à Rua Quatro, constituído pelo lote 9 da quadra 4 do loteamento denominado Parque de Taipas, no Distrito de Jaraguá, medindo 10m de frente para a referida Rua, por 25m da frente aos fundos, de ambos os lados, tendo nos fundos a mesma largura da frente, encerrando a área total de 250m2, confrontando pelo lado direito de quem da rua olha para o terreno com o lote 10, pelo lado esquerdo com o lote 8 e nos fundos com quem de direito; sendo os lotes confinantes da mesma quadra e da Fiação e Tecelagem Eliana S/A. (Contribuinte 190 072 0056). **Imóvel objeto da matrícula nº 1.338 do 18° Cartório de Registro de Imóveis de São Paulo/SP. Observação: (i)** Consta gravada na Av.5 da referida matrícula, Arresto, e nas Av's 6, 7, 8, 9 e 10, Indisponibilidade de Bens, que serão baixadas pelo credor sem prazo determinado. **(ii)** Imóvel ocupado. Desocupação pelo adquirente, nos termos do art. 30 e § único da lei 9.514/97. **3. Datas e valores dos leilões: >1º Leilão: 30/07/2024**, às **10:00** h. Lance mínimo: **R$ 248.000,00. >2º Leilão: 06/08/2024**, às **10:00** h. Lance mínimo: **R$ 419.000,00. 4. Condição de pagamento:** À vista, (mais a comissão de 5% ao leiloeiro). **5. Condições Gerais e de venda: 5.1.** Interessados em participar do leilão de modo on-line, cadastrar-se-ão no site portalzuk.com.br e se habilitarão, com antecedência de até 1 hora, para o início do leilão, sendo que os lances on-line se darão exclusivamente através do site, respeitado o lance mínimo e o incremento estabelecido. **5.2.** O fiduciante será comunicado na forma do parágrafo 2º-A do artigo 27 da lei 9.514/97, das datas, horários e locais da realização dos leilões fiduciários, para no caso de interesse, exercer o direito de preferência na aquisição, na forma estabelecida no parágrafo 2ºB do mesmo artigo, devendo apresentar manifestação formal do interesse. **5.3.** A venda será efetuada em caráter "ad corpus" e no estado de conservação física, documental/registral em que se encontra, inclusive em relação à eventual necessidade de averbação de construção/ampliação, que correrão por conta do arrematante. **5.4.** O arrematante pagará a comissão do leiloeiro, correspondente a 5% sobre o valor de arremate. **5.5.** O proponente vencedor por meio de lance on-line, terá prazo de 24 horas, para efetuar o pagamento da totalidade do preço e da comissão do leiloeiro, conforme edital. **5.6.** O não pagamento do preço do bem arrematado e da comissão do Leiloeiro, no prazo de 02 (dois) dias úteis a contar da comunicação da homologação da venda, configurará desistência por parte do arrematante, ficando este obrigado a pagar multa equivalente ao valor da comissão devida ao Leiloeiro (5% - cinco por cento) e despesas (5% - cinco por cento) do valor de arremate no prazo de até 5 (cinco) dias após o término do Leilão. Poderá o Leiloeiro ou a Zuk emitir título de crédito (Conta) para a cobrança de tais valores, encaminhando-o a protesto, por falta de pagamento, se for o caso, sem prejuízo da execução prevista no artigo 39, do Decreto nº 21.981/32. **5.7.** Caso haja arrematante, quer em primeiro ou segundo leilão, a escritura de venda e compra, será lavrada em até 60 dias, contados da data do leilão. **5.8.** Correrão por conta do arrematante, todas as despesas, inclusive foro e laudêmio, se for o caso, relativos à transferência do imóvel arrematado. **5.9.** Na forma do disposto no artigo 448, do Código Civil, o vendedor se responsabiliza por eventual evicção, somente até o valor recebido a título de arremate, excluídas quaisquer perdas. **5.10.** Eventuais avisos/menções de ações judiciais, no site portalzuk.com.br, na divulgação desse leilão, aderirão ao edital. **5.11.** Este edital será regido pela legislação brasileira em vigor, ficando desde já eleito o Foro Central da Cidade de São Paulo/SP, como competente para dirimir toda e qualquer questão oriunda do seu cumprimento. **5.12.** As demais condições obedecerão ao que regula o Decreto n° 21.981/32, com as alterações introduzidas pelo Decreto n° 22.427/33, que regulam a atividade da leiloaria.

**MAIS INFORMAÇÕES: 3003.0677 | PORTALZUK.com.br**

---

LEILÃO DE ALIENAÇÃO FIDUCIÁRIA - Online

RED Asset zuk

***DORA PLAT***, leiloeira oficial, inscrita na JUCESP n° 744, com escritório à Rua Minas Gerais, 316 – Cj 62 - Higienópolis, São Paulo/SP, autorizada pelo Credor Fiduciário ***RED PERFORMANCE FUNDO DE INVESTIMENTO EM DIREITOS CREDITÓRIOS NÃO PADRONIZADOS***, inscrito no CNPJ sob nº 11.489.344/0001-22, com sede em São Paulo/SP, administrada pela ***FINAXIS CORRETORA DE TÍTULOS E VALORES MOBILIÁRIOS S/A***, inscrita no CNPJ sob nº 03.317.692/0001-94, com sede em São Paulo/SP, nos termos do Instrumento Particular, datado de 30/05/2022, e 1ª Rerratificação, datada de 21/06/2022, e da Cédula de Crédito Bancário - CCB nº 011812263, emitida em 30/05/2022, na qual figura Fiduciante ***VITO LEONARDO FRUGIS LTDA - Em recuperação judicial,*** inscrita no CNPJ sob nº 61.365.151/0001-38, com sede em São Paulo/SP, promoverá a venda em 1º ou 2º leilão fiduciário, de modo somente ***On-line***, do imóvel abaixo descrito, nas datas, hora e local infracitados, na forma da lei 9.514/97. **1. Local da realização dos leilões:** Os leilões serão realizados exclusivamente pela Internet, através do site ***www.portalzuk.com.br***. **2. Descrição do imóvel: Um Terreno à Rua Quatro,** constituído pelo lote 8 da quadra 4, no Parque de Taipas, distrito do Jaraguá, medindo 10,00 m de frente para a referida Rua, por 25,00 m da frente aos fundos de ambos os lados, tendo nos fundos a mesma largura da frente, com a área total de 250,00 m2, confrontando do lado direito de quem da rua olha para o terreno com o lote 9, pelo lado esquerdo com o lote 7, e nos fundos com quem de direito; lotes confinantes de propriedade da Fiação e Tecelagem Eliana S/A. (Cont. 190 072 0055). **Imóvel objeto da matrícula nº 3.238 do 18° Cartório de Registro de Imóveis de São Paulo/SP. Observação: (i)** Consta gravada na Av.6 da referida matrícula, Arresto, e nas Av's 7, 8, 9, 10 e 11, Indisponibilidade de Bens, que serão baixadas pelo credor sem prazo determinado. **(ii)** Imóvel ocupado. Desocupação pelo adquirente, nos termos do art. 30 e § único da lei 9.514/97. **3. Datas e valores dos leilões: >1º Leilão: 30/07/2024**, às **10:00** h. Lance mínimo: **R$ 248.000,00. >2º Leilão: 06/08/2024** às **10:00** h. Lance mínimo: **R$ 419.000,00. 4. Condição de pagamento:** À vista, (mais a comissão de 5% ao leiloeiro). **5. Condições Gerais e de venda: 5.1.** Interessados em participar do leilão de modo on-line, cadastrar-se-ão no site portalzuk.com.br e se habilitarão, com antecedência de até 1 hora, para o início do leilão, sendo que os lances on-line se darão exclusivamente através do site, respeitado o lance mínimo e o incremento estabelecido. **5.2.** O fiduciante será comunicado na forma do parágrafo 2º-A do artigo 27 da lei 9.514/97, das datas, horários e locais da realização dos leilões fiduciários, para no caso de interesse, exercer o direito de preferência na aquisição, na forma estabelecida no parágrafo 2ºB do mesmo artigo, devendo apresentar manifestação formal do interesse. **5.3.** A venda será efetuada em caráter "ad corpus" e no estado de conservação física, documental/registral em que se encontra, inclusive em relação à eventual necessidade de averbação de construção/ampliação, que correrão por conta do arrematante. **5.4.** O arrematante pagará a comissão do leiloeiro, correspondente a 5% sobre o valor de arremate. **5.5.** O proponente vencedor por meio de lance on-line, terá prazo de 24 horas, para efetuar o pagamento da totalidade do preço e da comissão do leiloeiro, conforme edital. **5.6.** O não pagamento do preço do bem arrematado e da comissão do Leiloeiro, no prazo de 02 (dois) dias úteis a contar da comunicação da homologação da venda, configurará desistência por parte do arrematante, ficando este obrigado a pagar multa equivalente ao valor da comissão devida ao Leiloeiro (5% - cinco por cento) e despesas (5% - cinco por cento) do valor de arremate no prazo de até 5 (cinco) dias após o término do Leilão. Poderá o Leiloeiro ou a Zuk emitir título de crédito (Conta) para a cobrança de tais valores, encaminhando-o a protesto, por falta de pagamento, se for o caso, sem prejuízo da execução prevista no artigo 39, do Decreto nº 21.981/32. **5.7.** Caso haja arrematante, quer em primeiro ou segundo leilão, a escritura de venda e compra, será lavrada em até 60 dias, contados da data do leilão. **5.8.** Correrão por conta do arrematante, todas as despesas, inclusive foro e laudêmio, se for o caso, relativos à transferência do imóvel arrematado. **5.9.** Na forma do disposto no artigo 448, do Código Civil, o vendedor se responsabiliza por eventual evicção, somente até o valor recebido a título de arremate, excluídas quaisquer perdas. **5.10.** Eventuais avisos/menções de ações judiciais, no site portalzuk.com.br, na divulgação desse leilão, aderirão ao edital. **5.11.** Este edital será regido pela legislação brasileira em vigor, ficando desde já eleito o Foro Central da Cidade de São Paulo/SP, como competente para dirimir toda e qualquer questão oriunda do seu cumprimento. **5.12.** As demais condições obedecerão ao que regula o Decreto n° 21.981/32, com as alterações introduzidas pelo Decreto n° 22.427/33, que regulam a atividade da leiloaria.

**MAIS INFORMAÇÕES: 3003.0677 | PORTALZUK.com.br**

---

LEILÃO DE ALIENAÇÃO FIDUCIÁRIA - Online

RED Asset zuk

***DORA PLAT***, leiloeira oficial, inscrita na JUCESP n° 744, com escritório à Rua Minas Gerais, 316 – Cj 62 - Higienópolis, São Paulo/SP, autorizada pelo Credor Fiduciário ***RED PERFORMANCE FUNDO DE INVESTIMENTO EM DIREITOS CREDITÓRIOS NÃO PADRONIZADOS***, inscrito no CNPJ sob nº 11.489.344/0001-22, com sede em São Paulo/SP, administrada pela ***FINAXIS CORRETORA DE TÍTULOS E VALORES MOBILIÁRIOS S/A***, inscrita no CNPJ sob nº 03.317.692/0001-94, com sede em São Paulo/SP, nos termos do Instrumento Particular, datado de 30/05/2022, e 1ª Rerratificação, datada de 21/06/2022, e da Cédula de Crédito Bancário - CCB nº 011812263, emitida em 30/05/2022, na qual figura Fiduciante ***VITO LEONARDO FRUGIS LTDA - Em recuperação judicial,*** inscrita no CNPJ sob nº 61.365.151/0001-38, com sede em São Paulo/SP, promoverá a venda em 1º ou 2º leilão fiduciário, de modo somente ***On-line***, do imóvel abaixo descrito, nas datas, hora e local infracitados, na forma da lei 9.514/97. **1. Local da realização dos leilões:** Os leilões serão realizados exclusivamente pela Internet, através do site ***www.portalzuk.com.br***. **2. Descrição do imóvel: Um Terreno** situado na Rua Quatro, constituído pelo lote "4" da quadra 4, no Parque de Taipas, Distrito de Jaraguá, medindo 10,00m de frente, por 25,00m da frente aos fundos, de ambos os lados, tendo nos fundos a mesma largura da frente, confrontando pelo lado direito de quem da rua olha para o terreno, com o lote 5; pelo lado esquerdo, com o lote 3; e nos fundos, com quem de direito, encerrando a área de 250,00 m2. **Imóvel objeto da matrícula nº 270.771 do 18° Cartório de Registro de Imóveis de São Paulo/SP. Observação: (i)** Consta gravada na Av.3 da referida matrícula, Arresto, e nas Av's 4, 5, 6, 7 e 8, Indisponibilidade de Bens, que serão baixadas pelo credor sem prazo determinado. **(ii)** Imóvel ocupado. Desocupação pelo adquirente, nos termos do art. 30 e § único da lei 9.514/97. **3. Datas e valores dos leilões: >1º Leilão: 30/07/2024**, às **10:00** h. Lance mínimo: **R$ 327.000,00. >2º Leilão: 06/08/2024**, às **10:00** h. Lance mínimo: **R$ 551.000,00. 4. Condição de pagamento:** À vista, (mais a comissão de 5% ao leiloeiro). **5. Condições Gerais e de venda: 5.1.** Interessados em participar do leilão de modo on-line, cadastrar-se-ão no site portalzuk.com.br e se habilitarão, com antecedência de até 1 hora, para o início do leilão, sendo que os lances on-line se darão exclusivamente através do site, respeitado o lance mínimo e o incremento estabelecido. **5.2.** O fiduciante será comunicado na forma do parágrafo 2º-A do artigo 27 da lei 9.514/97, das datas, horários e locais da realização dos leilões fiduciários, para no caso de interesse, exercer o direito de preferência na aquisição, na forma estabelecida no parágrafo 2ºB do mesmo artigo, devendo apresentar manifestação formal do interesse. **5.3.** A venda será efetuada em caráter "ad corpus" e no estado de conservação física, documental/registral em que se encontra, inclusive em relação à eventual necessidade de averbação de construção/ampliação, que correrão por conta do arrematante. **5.4.** O arrematante pagará a comissão do leiloeiro, correspondente a 5% sobre o valor de arremate. **5.5.** O proponente vencedor por meio de lance on-line, terá prazo de 24 horas, para efetuar o pagamento da totalidade do preço e da comissão do leiloeiro, conforme edital. **5.6.** O não pagamento do preço do bem arrematado e da comissão do Leiloeiro, no prazo de 02 (dois) dias úteis a contar da comunicação da homologação da venda, configurará desistência por parte do arrematante, ficando este obrigado a pagar multa equivalente ao valor da comissão devida ao Leiloeiro (5% - cinco por cento) e despesas (5% - cinco por cento) do valor de arremate no prazo de até 5 (cinco) dias após o término do Leilão. Poderá o Leiloeiro ou a Zuk emitir título de crédito (Conta) para a cobrança de tais valores, encaminhando-o a protesto, por falta de pagamento, se for o caso, sem prejuízo da execução prevista no artigo 39, do Decreto nº 21.981/32. **5.7.** Caso haja arrematante, quer em primeiro ou segundo leilão, a escritura de venda e compra, será lavrada em até 60 dias, contados da data do leilão. **5.8.** Correrão por conta do arrematante, todas as despesas, inclusive foro e laudêmio, se for o caso, relativos à transferência do imóvel arrematado. **5.9.** Na forma do disposto no artigo 448, do Código Civil, o vendedor se responsabiliza por eventual evicção, somente até o valor recebido a título de arremate, excluídas quaisquer perdas. **5.10.** Eventuais avisos/menções de ações judiciais, no site portalzuk.com.br, na divulgação desse leilão, aderirão ao edital. **5.11.** Este edital será regido pela legislação brasileira em vigor, ficando desde já eleito o Foro Central da Cidade de São Paulo/SP, como competente para dirimir toda e qualquer questão oriunda do seu cumprimento. **5.12.** As demais condições obedecerão ao que regula o Decreto n° 21.981/32, com as alterações introduzidas pelo Decreto n° 22.427/33, que regulam a atividade da leiloaria.

**MAIS INFORMAÇÕES: 3003.0677 | PORTALZUK.com.br**

---

PAULO FRANCISCO ANTÔNIO CASALE LAURO, Leiloeiro Público Oficial, JUCESP Nº 842, faz saber, pelo presente Edital, que, devidamente autorizado pela Credora Fiduciária: SKAF URBANIZAÇÃO e PARTICIPAÇÃO LTDA. pessoa jurídica, inscrita no CNPJ/MF sob o nº 61.544.318/0001-28; levará a **PÚBLICO LEILÃO**, de modo eletrônico (On-line) nos termos da Lei n° 9.514/97, artigos 26 e 27, **o seguinte bem imóvel: LOTE)** Um terreno urbano sem benfeitorias, de uso residencial sob nº 02 da Quadra 23 do Loteamento Residencial e Comercial Jardim Europa localizado na Rua JE-20 (atual Rua Édi Salvi Lima) entre Av. JE-5 (atual Av. Edith Toledo Scannavino ) e Av. JE-3 (atual Av. Nobuhiro Kawai), quadra complementada pela Rua JE-18 (atual Rua João Dini Filho), em Barretos/SP, com área total de 200,00m². Cadastro Municipal nº 413028004001. Matricula nº 69.214 do RGI de Barretos/ SP; por meio do site: www.globoleiloes.com.br. **Primeiro Leilão terá início em 22 de julho de 2024, às 14:00 horas**, com lance inicial de: R$ 134.413,46. Encerrando-se o mesmo sem licitantes, seguirá o leilão, de forma ininterrupta para o **Segundo Leilão que se encerrará no dia 23 de julho de 2024, às 14:15 horas.** O lance inicial do Segundo Leilão será de: R$ 291.738,91. Deverá ser considerado o horário oficial de Brasília -DF. Para que todos eventuais interessados possam ter acesso a este leilão, é publicado o presente edital, cuja íntegra pode ser consultada no site: www.globoleiloes.com.br.

GLOBO LEILÕES

---

Santander

FRAZÃO Leilões

**EDITAL DE LEILÃO DE ALIENAÇÃO FIDUCIÁRIA – PRESENCIAL E ONLINE**
**1º LEILÃO: 16 de setembro de 2024, às 14h30min *.**
**2º LEILÃO: 18 de setembro de 2024, às 14h30min *. (*horário de Brasília)**

Ana Claudia Carolina Campos Frazão, Leiloeira Oficial, JUCESP nº 836, com escritório na Rua Hipódromo, 1.141, 6º andar, sala 66, Centro Empresarial Santa Tereza, Mooca, São Paulo/SP, CEP: 03164-140, FAZ SABER a todos quanto o presente EDITAL virem ou dele conhecimento tiver, que levará a **PÚBLICO LEILÃO** de modo **PRESENCIAL E ON-LINE**, nos termos da Lei nº 9.514/97, artigo 27 e parágrafos, autorizada pelo **Credor Fiduciário BANCO SANTANDER (BRASIL) S/A** - CNPJ nº 90.400.888/0001-42, nos termos do instrumento particular com força de escritura pública nº 07383223000045-3, firmado em 27/05/2013, com o **Fiduciante BRUNO ANTONIO SINDONA PEREIRA**, maior, inscrito no CPF sob nº 229.549.858-95, no dia 16/09/2024 em **PRIMEIRO LEILÃO**, com lance mínimo igual ou superior a **R$ 3.343.443,25 (três milhões trezentos e quarenta e três mil quatrocentos e quarenta e três reais e vinte e cinco centavos)**, o imóvel matriculado sob nº **88.503 do 1º Oficial de Registro de Imóveis da Comarca de Osasco/SP,** constituído por "Apartamento nº 41 do tipo par, localizado no 4º Pavimento do Edifício Top Home (Torre A), integrante do Condomínio dos Edifícios Town Home, situado na Alameda Paineira Vermelha, nº 980 (conf. Av.10 e 11), Jardim Lorian, na cidade de Osasco/SP, contendo a área privativa de 215,160m², área comum de 309,353m², já incluída a área correspondente à 04 vagas de garagem, localizadas nos subsolos e térreo, com utilização de manobrista e 01 depósito, perfazendo a área total de 524,513m², correspondendo à fração ideal de 2,1425%".". **Cadastro Municipal:** 23242.53.41.0383.01.004.02 (Av.08). Venda em caráter "ad corpus" e no estado de conservação que se encontra. Consta conforme R.13 a alienação fiduciária em favor do Banco Santander (Brasil) S/A. **Imóvel ocupado. ÔNUS:** Consta Ação Judicial, pendente de julgamento, processo nº 1019146-61.2020.8.26.0405. Caso não haja licitante em primeiro leilão, fica desde já designado o dia 18/09/2024, no mesmo local, para realização do **SEGUNDO LEILÃO**, com lance mínimo igual ou superior a **R$ 699.000,00 (seiscentos e noventa e nove mil reais), nos termos do art. 27, §2º da Lei 9.514/97. O leilão presencial ocorrerá no escritório da Leiloeira**. **Os interessados em participar do leilão de modo on-line**, deverão se cadastrar no site www.FrazaoLeiloes.com.br, **encaminhar a documentação necessária para liberação do cadastro 24 horas do início do leilão**. **Outras informações no site da Leiloeira**: **www.FrazaoLeiloes.com.br**. Informações pelo tel. 11-3550-4066 (02.16435_OL_2837-01).

---

**LEILÃO DE IMÓVEIS - Online**
LEILOEIRO OFICIAL: MAURO ZUKERMAN - JUCESP 328

Santander zuk

**CONSULTE AS OPORTUNIDADES!**

**LEILÃO ÚNICO - 24/07/2024 às 13h00**

Alienação de imóveis - Comissão do leiloeiro: o arrematante pagará ao leiloeiro 5% sobre o valor da arrematação. Edital completo no site do leiloeiro.

**MAIS INFORMAÇÕES: 3003.067**
**PORTALZUK.com.br | www.SANTANDERIMOVEIS.com.br**

---

**LEILÃO DE IMÓVEIS - Online**
LEILOEIRO OFICIAL: MAURO ZUKERMAN - JUCESP 328

Santander zuk

**IMÓVEIS COM PREÇOS IMBATÍVEIS**

**LEILÃO ÚNICO - 22/07/2024 às 13h00**

Alienação de imóveis - Comissão do leiloeiro: o arrematante pagará ao leiloeiro 5% sobre o valor da arrematação. Edital completo no site do leiloeiro.

**MAIS INFORMAÇÕES: 3003.0677**
**PORTALZUK.com.br | www.SANTANDERIMOVEIS.com.br**

---

O **Banco Santander (Brasil) S/A,** torna público, para conhecimento dos interessados, que os imóveis de sua propriedade e das empresas de mesmo grupo econômico serão vendidos um a um, a quem maior lance oferecer, através de Leilão Online, que encerrará dia 26 de julho de 2024 a partir das 15h00 pelo site www.sold.superbid.net, sendo o Leiloeiro responsável: Alexandre Travassos, com escritório na Rua Sebastião Aniceto de Jesus Lins, 1.177 - Jardim Elisa - Embu das Artes/SP, matrícula JUCESP n° 951. O leilão será online, através do portal www.sold.superbid.net regido pelas normas e disposições (incluindo condições de pagamento) consignadas no Edital, disponível no site indicado, que os interessados aceitam por adesão sem qualquer restrição ou ressalva e pela legislação aplicável. **Para imóveis ocupados por terceiros, a desocupação e propositura de eventual Ação de Imissão na Posse correrá por conta e risco dos arrematantes.** Listagem de imóveis a serem leiloados: **Lote 1:** Casa, Ocupado, Timon / MA – Endereço: Travessa Firmino Goncalves Pedreira, 2.551, Quadra 16, Lote 14-A, Sao Benedito, Timon, MA, CEP: 65636270. **Lance Inicial: R$ 209.000,00. Lote 2:** Casa, Ocupado, Maricá / RJ – Endereço: Rua Da Hortencias, S/N, Condominio Residencial Green Park Ii Apto 137, Itapeba, Maricá, RJ, CEP: 24913240. **Lance Inicial: R$ 260.000,00. Lote 3:** Casa, Ocupado, Bauru / SP – Endereço: Rua Matheus Tarzia, 3-72, Vila Nove De Julho, Bauru, SP, CEP: 17052550. **Lance Inicial: R$ 130.000,00. Lote 4:** Casa, Ocupado, Nova Serrana / MG – Endereço: Rua Moscou, 323, Lincoln Nogueira, Nova Serrana, MG, CEP: 35525180. **Lance Inicial: R$ 120.000,00. Lote 5:** Apartamento, Ocupado, Campinas / SP – Endereço: Rua José Elias Jorge, 410, Apartamento 22, Bloco H3, Parque Residencial Jardim Do Lago, Jardim Do Lago, Campinas, SP, CEP: 13050021. **Lance Inicial: R$ 130.000,00. Lote 6:** Casa, Ocupado, Aparecida De Goiânia / GO – Endereço: Avenida Das Nações, S/N, Pontal Sul Acréscimo, Aparecida De Goiânia, GO, CEP: 74960305. **Lance Inicial: R$ 255.000,00. Lote 7:** Casa, Ocupado, Presidente Epitácio / SP – Endereço: Rua Iracema Carvalho Noronha, 3-46, Jardim Primavera, Presidente Epitácio, SP, CEP: 19470000. **Lance Inicial: R$ 335.000,00**

**Informações: (11) 4950-9602 - Av. Eng. Luís Carlos Berrini, nº 105**
**Condomínio Thera Office - Cjs 401 e 414 - CEP: 04571-010.**

---

O **Banco Santander (Brasil) S/A, t**orna público, para conhecimento dos interessados, que os imóveis de sua propriedade e das empresas de mesmo grupo econômico serão vendidos um a um, a quem maior lance oferecer, através de Leilão Online, que encerrará dia **22 de julho de 2024 a partir das 16h00** pelo site www.sold.superbid.net, sendo o Leiloeiro responsável: Alexandre Travassos, com escritório na Rua Sebastião Aniceto de Jesus Lins, 1.177 - Jardim Elisa - Embu das Artes/SP, matrícula JUCESP n° 951. O leilão será online, através do portal www.sold.superbid.net regido pelas normas e disposições (incluindo condições de pagamento) consignadas no Edital, disponível no site indicado, que os interessados aceitam por adesão sem qualquer restrição ou ressalva e pela legislação aplicável. **Para imóveis ocupados por terceiros, a desocupação e propositura de eventual Ação de Imissão na Posse correrá por conta e risco dos arrematantes.** Listagem de imóveis a serem leiloados: **Lote 1:** Apartamento, Ocupado, São Gonçalo / RJ – Endereço: Rua Doutor Alfredo Backer, 579, Apto 901, Bloco B.5 - Condomínio Residencial Solar De Alcântara, Alcântara, São Gonçalo. **Lance Inicial: R$ 165.000,00**

**Informações: (11) 4950-9602 - Av. Eng. Luís Carlos Berrini, nº 105**
**Condomínio Thera Office - Cjs 401 e 414 - CEP: 04571-010.**

---

leiloaria smart

**LEILÃO DE ALIENAÇÃO FIDUCIÁRIA**

**LUCAS ANDREATTA DE OLIVEIRA,** leiloeiro oficial inscrito na **JUCESP n° 1116,** com endereço à Alameda do Maracatins, 780, sala 1201, Indianópolis, São Paulo/SP, devidamente autorizado pela Credora **COMPANHIA PROVINCIA DE SECURITIZAÇÃO** doravante designada VENDEDORA, inscrita no CNPJ sob n° 04.200.649/0001-007, com sede na Avenida Engenheiro Luiz Carlos Berrini, nº 550, 4º andar, Cidade Monções, São Paulo-SP, CEP: 04571-000, levará **a PÚBLICO LEILÃO,** de modo On-line, através do site**: www.leiloariasmart.com.br,** de acordo com os termos da Lei n° 9.514/97, artigo 27 e parágrafos**, no dia 06/08/2024 às 11:00 hrs,** em **PRIMEIRO LEILÃO,** com lance mínimo igual ou superior a **R$ 1.130.168,93 (um milhão e cento e trinta mil e cento e sessenta e oito reais e noventa e três centavos),** o imóvel abaixo descrito, com a propriedade consolidada em nome da Credora Fiduciária, que assim se descreve: **IMÓVEL DA MATRÍCULA N° 10.979 DO OFICIAL DE REGISTRO DE IMÓVEIS DA COMARCA DE ATIBAIA-SP: Localização:** Rua Frei Luis de Souza,nº 52, lote 52, bairro Alpes de Atibaia, Atibaia-SP, CEP 12949-763. **Descrição:** Um lote de terreno, sem benfeitorias, sob nº 52, situado no loteamento denominado " Recanto dos Palmares" situado no bairro do Portão, zona rural deste distrito, município e comarca e Atibaia, com frente p/a Rua 3, com as seguintes características, medidas e confrontações: Do lado direto de quem da rua olha para o lote confronta com o lote nº 51 pela extensão de 85,50m,. do lado esquerdo, com o lote nº 53 pela extensão de 87,50 m., nos fundos com a Rua 3 pela extensão de 60 m., sendo 16 m., em reta que parte da confrontação com o, lote nº 51,37 m. em curva de raio de 123 m. e 7m. em curva de raio de 57m. e na frente com a rua 3 pela extensão de 60 m., cenrrando, digo, encerrando à área de 5.000 m². **Obs.:** AV-4- EDIFICAÇÃO- encontra-se edificado no imóvel aqui matriculado, um prédio residencial s/n da Rua 3 (três), com área de 462,22m². **Obs. 1.1**: Conforme IPTU a área construída é de 544,24m². **Inscrição Municipal:** 19.014.052.00-0098648. **DEVEDORES FIDUCIANTES: SILVANA DE JESUS LOPES,** inscrita no CPF/MF sob o nº 220.742.768-42. **SONIA REGINA LOPES,** inscrita no CPF/MF sob o nº 256.515.968-44. **Ocupado. Desocupação por conta do adquirente, nos termos do art. 30 da lei 9.514/97.** Caso não haja licitante em primeiro leilão, fica desde já designado o dia **08/08/2024**, no mesmo horário e local, para realização do **SEGUNDO LEILÃO**, com lance mínimo igual ou superior a **R$ 610.320,36 (seiscentos e dez mil e trezentos e vinte reais e trinta e seis centavos).** Os interessados em participar do leilão de modo on-line, deverão se cadastrar no site www.leiloariasmart.com.br e se habilitar acessando a página deste leilão, clicando na opção **HABILITE-SE**, com antecedência de até 01 (uma) hora, antes do início do leilão presencial, não sendo aceitas habilitações após esse prazo.O envio de lances on-line se dará exclusivamente através do www.leiloariasmart.com.br, respeitado o lance inicial e o incremento mínimo estabelecido, em igualdade de condições com os participantes presentes no auditório do leilão de modo presencial, na disputa pelo lote do leilão.A venda será efetuada em caráter "ad corpus" e no estado de conservação em que o imóvel se encontra, e eventual irregularidade ou necessidade de averbação de construção, ampliação ou reforma, será objeto de regularização e os encargos junto aos órgãos competentes por conta do adquirente.O(s) devedor(es) fiduciante(s) será(ao) comunicado(s) na forma do parágrafo 2º-A do art. 27 da lei 9.514/97, incluído pela lei 13.465 de 11/07/2017, das datas, horários e locais da realização dos leilões fiduciários, mediante correspondência dirigida aos endereços constantes do contrato, inclusive ao endereço eletrônico, podendo o(s) fiduciante(s) adquirir sem concorrência de terceiros, o imóvel outrora entregue em garantia, exercendo o seu direito de preferência em 1º ou 2º leilão, pelo valor da dívida, acrescida dos encargos e despesas, conforme estabelecido no parágrafo 2º-B do mesmo artigo, ainda que, outros interessados já tenham efetuado lances, para o respectivo lote do leilão.O arrematante presente pagará no ato o preço total da arrematação e a comissão do leiloeiro, correspondente a 5% sobre o valor do arremate, inclusive o devedor fiduciante, no caso do exercício do direito de preferência, na forma da lei.O edital completo encontra-se disponível no site do leiloeiro www.leiloariasmart.com.br, o qual o participante declara ter lido e concordado com os seus termos e condições ali estabelecidos.O horário mencionado neste edital, no site do leiloeiro, catálogos ou em qualquer outro veículo de comunicação, consideram o horário oficial de Brasília/DF.As demais condições obedecerão ao que regula o Decreto n° 21.981 de 19 de outubro de 1.932, com as alterações introduzidas pelo Decreto n° 22.427 de 1° de fevereiro de 1.933, que regula a profissão de Leiloeiro Oficial.

---

Santander

FRAZÃO Leilões

**EDITAL DE LEILÃO DE ALIENAÇÃO FIDUCIÁRIA – PRESENCIAL E ONLINE**
**1º LEILÃO: 05 de agosto de 2024, às 15h00min *.**
**2º LEILÃO: 07 de agosto de 2024, às 15h00min *. (*horário de Brasília)**

Ana Claudia Carolina Campos Frazão, Leiloeira Oficial, JUCESP nº 836, com escritório na Rua Hipódromo, 1.141, 6º andar, sala 66, Centro Empresarial Santa Tereza, Mooca, São Paulo/SP, CEP: 03164-140, FAZ SABER a todos quanto o presente EDITAL virem ou dele conhecimento tiver, que levará a **PÚBLICO LEILÃO** de modo **PRESENCIAL E ON-LINE**, nos termos da Lei nº 9.514/97, artigo 27 e parágrafos, autorizada pelo **Credor Fiduciário BANCO SANTANDER (BRASIL) S/A** - CNPJ nº 90.400.888/0001-42, nos termos da Cédula de Crédito Bancário nº 0010371728, firmada em 27/04/2023, com os **Fiduciantes LUCIANE APARECIDA ALVES DA CUNHA,** maior, inscrita no CPF nº 119.375.628-67 e **LAURA DE CAMPOS CAMARA,** maior, inscrita no CPF nº 340.600.898-42, no dia 05/08/2024 em **PRIMEIRO LEILÃO**, com lance mínimo igual ou superior a **R$ 255.000,00** (duzentos e cinquenta e cinco mil reais), o imóvel matriculado sob nº **42.261 do Cartório de Registro de Imóveis e Anexos da Comarca de Valinhos/SP,** constituído por "Apartamento nº 01 (um) , localizado no pavimento térreo do Edifício Ravenna, à Rua Atílio Sales Arcuri, nº 232, na cidade e comarca de Valinhos/SP, contendo: dois dormitórios, estar/refeição, cozinha, área de serviço, banheiro social e w.c, com a área útil de 61,75m², área comum de 49,21m², área total de 110,96m² (equivalente a 13,05%) e uma fração ideal de 56,86m² ou 13,05% no todo do terreno do edifício, tendo ainda o apartamento, direito ao uso de uma vaga de garagem descoberta e indeterminada no pavimento térreo. O terreno do edifício corresponde ao lote E-3, resultante do desdobro da Gleba E, parte do remanescente da Chácara Meu Sonho, na Vila São Joaquim, encerrando a área de 435,75m², perfeitamente descrito e caracterizado na matrícula nº 58.370, do 1º Oficial de Registro de Imóveis de Campinas/SP.". **Cadastro Municipal:** 31463/00, setor 5896. Venda em caráter "ad corpus" e no estado de conservação que se encontra. Consta conforme R.05 a alienação fiduciária em favor do Banco Santander (Brasil) S/A. Imóvel ocupado. Caso não haja licitante em primeiro leilão, fica desde já designado o dia 07/08/2024, no mesmo local, para realização do **SEGUNDO LEILÃO**, com lance mínimo igual ou superior a **R$ 216.366,74** (duzentos e dezesseis mil trezentos e sessenta e seis reais e setenta e quatro centavos), nos termos do art. 27, §2º da Lei 9.514/97. **O leilão presencial ocorrerá no escritório da Leiloeira**. **Os interessados em participar do leilão de modo on-line**, deverão se cadastrar no site www.FrazaoLeiloes.com.br , **encaminhar a documentação necessária para liberação do cadastro 24 horas do início do leilão**. **Outras informações no site da Leiloeira: www.FrazaoLeiloes.com.br**. Informações pelo tel. 11-3550-4066 (02.22253_SC_2813-05).

**ROCK.** Os ingressos, a partir de R$ 195, estarão à venda para o público geral já nesta sexta-feira, às 10h, pelo site da Tickets On

# Smashing Pumpkins anuncia shows

A banda Smashing Pumpkins, uma das mais importantes do rock alternativo nos anos 1990, anunciou dois shows no Brasil em novembro.

Formada em Chicago em 1987, a banda liderada pelo vocalista e guitarrista Billy Corgan passa por Brasília (1/11) e São Paulo (3/11) com a turnê 'The World Is a Vampire". O nome da turnê faz referência à primeira frase da música "Bullet with Butterfly Wings", faixa de "Mellon Collie and the Infinite Sadness" (1995), álbum duplo que é um clássico do rock.

Em São Paulo, o show acontece no dia 3 de novembro, domingo, no Espaço Unimed. Os ingressos, a partir de R$ 195, estarão à venda para o público geral a partir desta sexta (19), às 10h da manhã, pelo site da Tickets On.

Brasília vê o show antes, no dia 1º de novembro, sexta-feira, na Arena BRB Nilson Nelson. Os ingressos estarão disponíveis em breve no site da Bilheteria Digital.

O Smashing Pumpkins encerrou no dia 16/7, em Atenas, sua turnê pela Europa. No último dia 11, o grupo de apresentou no festival NOS Alive, em Lisboa. No dia 29/7, a banda inicia turnê pelos EUA, com o Green Day. **(FP)**

DIVULGAÇÃO

The Smashing Pumpkins anuncia shows no Brasil em novembro: em São Paulo, o show acontece no dia 3 de novembro, no Espaço Unimed

## Via Streaming

*por Kreitlon Pereira*
*colunavia@gmail.com*

# Betty A Feia: novela icônica ganha continuação na Amazon

Mais de vinte anos depois, uma das novelas mais famosas da América Latina irá ganhar uma continuação na Amazon Prime Video. Com o nome de "Betty A Feia: a História Continua", o seriado estará disponível na plataforma de streaming no dia 19 de julho, com praticamente todo o elenco da obra original, inclusive sua protagonista, a atriz Ana Maria Orozco. Exibida entre os anos de 1999 e 2001, a novela colombiana girava em torno de Betty, uma jovem economista de 26 anos que, apesar de ser muito inteligente e boa no trabalho, era sempre deixada de lado por ser considerada feia.

Na história original, Betty larga o seu emprego de economista e vai trabalhar como secretária em uma empresa de moda. Lá, a personagem se apaixona pelo seu chefe Armando Mendoza (Jorge Enrique Abello) e decide fazer de tudo para ajudá-lo a tirar a companhia da falência. O spin-off se passa cerca de 20 anos depois do fim da novela original, com Betty e Armando enfrentando dificuldades no casamento. lém disso, a protagonista também está tendo dificuldades no seu relacionamento com a filha adolescente Mila (Juanita Molina), que está estudando moda em Nova Iorque, fazendo-a questionar se tomou a decisão certa duas décadas atrás.

Para completar, se instaura uma crise na empresa de moda da família depois da morte do pai de Armando e sogro de Betty, que divide entre os três (contando também com a neta) a sua participação na companhia. Como líder da empresa, a protagonista apresenta sua versão madura e empoderada, porém com uma série de novos problemas à espreita. Para além do desafio que é criar um spin-off de algo que foi um sucesso tanto grande, "Betty A Feia: a História Continua" também se propõe a adaptar a trama da novela para a realidade do mundo contemporâneo, onde certos estereótipos não são mais aceitáveis.

O link para o trailer de "Betty A Feia: a História Continua" está aqui: https://youtu.be/kC2uAO9LrQ8?si=El_AgPJ1ANDS3vpY

DIVULGAÇÃO

## HORÓSCOPO

***Por João Bidu***
*ESPECIAL PARA A GAZETA*

**ÁRIES.** Sextou, mas você começa o dia mais impaciente do que o normal, e pode se meter em confusão se não tiver cuidado. Ainda bem que a Lua entra em Capricórnio e ressalta seu lado ambicioso. Aí, vai sobrar pique para colocar as mãos na massa! Vibes mara no amor.

**TOURO.** A sexta começa um pouco tensa e, se não tiver cuidado, pode arrumar briga nas redes sociais ou com os amigos antes mesmo do café da manhã. A boa notícia é que a Lua brilha em Capricórnio e você pode encarar o serviço com bom humor e otimismo. Astral bem–humorado no amor.

**GÊMEOS.** Você pode ter dificuldade para lidar com certos tipos de pessoa, mas cuidado pra isso não virar uma briga. É melhor respirar fundo, porque a Lua se muda pra Capricórnio e promete novidades pela frente. No amor, sua sensualidade fica imbatível!

**CÂNCER.** O dia começa meio tenso e podem rolar alguns desafios no trabalho, especialmente se você não conseguir manter a atenção nas tarefas! Ainda bem que a Lua muda para Capricórnio ainda pela manhã e você deve se entender melhor com todo mundo. O amor promete diversão e alto–astral.

**LEÃO.** Sextou, Leão, mas é melhor começar o dia exercitando a sua paciência para não brigar antes mesmo de sair de casa. Ainda bem que o astral melhora, e a Lua direciona boa parte do seu foco para o serviço. O amor fica meio sem graça.

**VIRGEM.** O céu envia uma vibe tensa, e pode rolar discussões. Melhor ficar na sua e fugir de polêmicas, porque logo o astral melhora. A Lua desembarca em seu paraíso astral, e você vai contar com uma dose extra de simpatia e de sorte. No amor, sua estrela tem tudo para brilhar!

**LIBRA.** A comunicação fica meio estremecida e pode rolar mal–entendido. Explique suas ideias de maneira clara e não se distraia ao cuidar de suas obrigações. Mas também reserve tempo para curtir o seu canto e relembrar os bons momentos com os parentes. Tudo ok no amor.

**ESCORPIÃO.** A vontade de comprar tudo pode falar mais alto, mas é melhor você se controlar antes que faça um estrago na sua conta bancária, tá? Ainda bem que logo a Lua entra em Capricórnio e o astral fica mais leve. Declaração de amor vai esquentar a paixão.

**SAGITÁRIO.** Você vai precisar de uma dose extra de paciência logo cedo pra não sair implicando com todo mundo, especialmente com o pessoal de casa. A chegada da Lua em Capricórnio sinaliza melhoras importantes envolvendo as finanças. No amor, cautela com ciúme, hein?

**CAPRICÓRNIO.** Sextou, mas o dia pode ser meio tumultuado, especialmente se der ouvidos a fofocas ou se envolver em tretas nas redes sociais. Ainda bem que a Lua logo entra em seu signo e você vai contar com energia de sobra para defender seus interesses! No amor, tudo corre bem.

**AQUÁRIO.** A entrada da Lua em seu inferno astral promete acalmar os ânimos rapidinho, embora aumente o desejo de ficar no seu cantinho. Confie em seu sexto sentido para encontrar novas soluções e lidar com o que pintar pela frente. No amor, evite segredos.

**PEIXES.** Cobranças e críticas podem azedar a convivência com as pessoas. Ainda bem que o astral fica mais leve rapidinho! E se tiver a chance de ajudar alguém, vai se sentir melhor consigo. Há sinal de ótimos momentos no amor.

## Quadrinhos

### Oi! O Tucano Ecologista

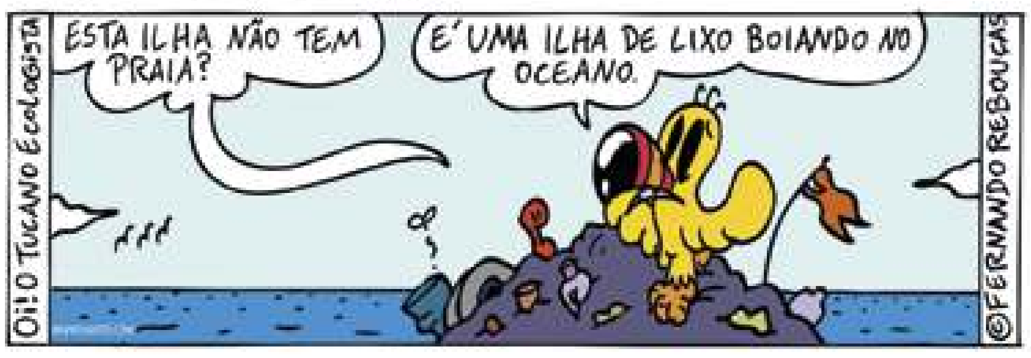
Oi! O TUCANO ECOLOGISTA
ESTA ILHA NÃO TEM PRAIA?
É UMA ILHA DE LIXO BOIANDO NO OCEANO.
©FERNANDO REBOUÇAS

### Scriptah

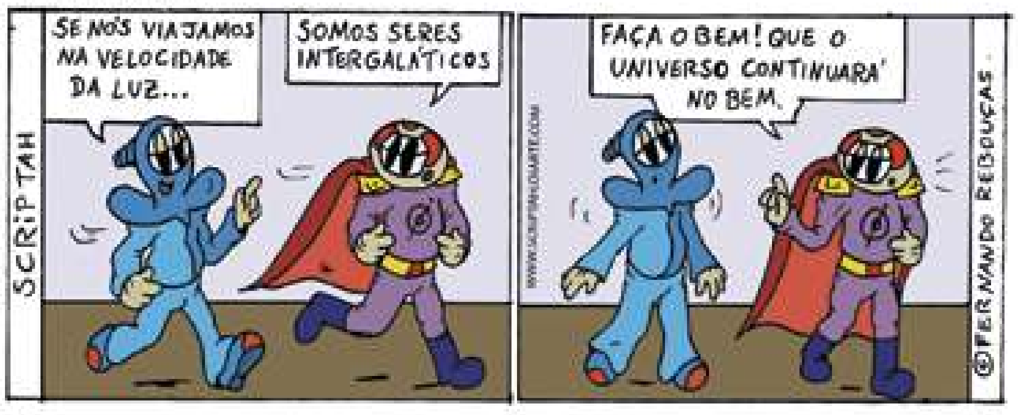
SCRIPTAH
SE NÓS VIAJAMOS NA VELOCIDADE DA LUZ...
SOMOS SERES INTERGALÁTICOS
WWW.SCRIPTAH.OIARTE.COM
FAÇA O BEM! QUE O UNIVERSO CONTINUARÁ NO BEM.
©FERNANDO REBOUÇAS

### Turma do Oi!

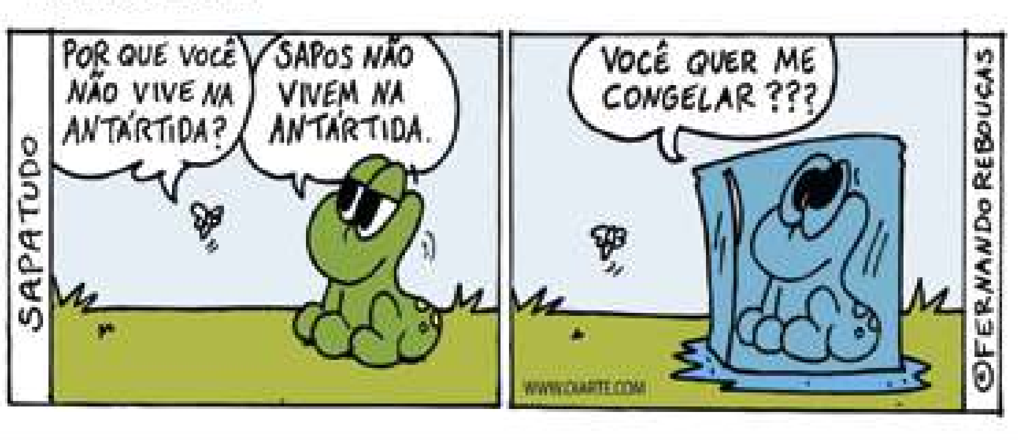
SAPATUDO
POR QUE VOCÊ NÃO VIVE NA ANTÁRTIDA?
SAPOS NÃO VIVEM NA ANTÁRTIDA.
VOCÊ QUER ME CONGELAR ???
WWW.OIARTE.COM
©FERNANDO REBOUÇAS

(C) Fernando Rebouças - www.oiarte.com

## 12ª POSIÇÃO

# Música com Pabllo em alta

**‘Alibi’, de Sevdaliza com a brasileira Pabllo Vittar e a francesa Yseult, tem escalado no ranking de mais tocadas**

Uma música de Sevdaliza, cantora iraniana radicada na Holanda, está crescendo na parada global do Spotify. “Alibi”, que já caminha para ser um dos maiores sucessos da artista, tem participação da brasileira Pabllo Vittar e da francesa Yseult.Na quinta-feira (18), a música ficou na 12ª posição entre as mais tocadas do mundo na plataforma de streaming —quem lidera é Billie Eilish, com “Birds of a Feather”, de seu álbum mais recente, “Hit me Hard and Soft”. Foi o dia em que a faixa acumulou o maior número de reproduções desde que foi lançada, há três semanas.

DIVULGAÇÃO

REPRODUÇÃO/INSTAGRAM

## Jolie pede gravações

Angelina Jolie pediu à justiça a divulgação das comunicações de terceiros relativas a um voo de 2016 em que, ela afirma, seu ex-marido Brad Pitt a agrediu, como parte da batalha do ex-casal por uma vinícola em Provence, na França. O ator e sua defesa afirmaram que o pedido é desconexo e vexatório. A vinícola na França foi comprada pelo ex-casal em 2008 e, desde o divórcio em 2023, os dois disputam o controle acionário da propriedade.

DIVULGAÇÃO

## The Boys

O atentado a Trump no último sábado (13) não mudou só o cenário da política dos Estados Unidos, mas impactou também o mundo das séries. Originalmente, o episódio final da temporada de ‘The Boys’ se chamaria “Assassination Run”, ou “Corrida do Assassinato”. Agora, se chama “Season Four Finale” ou “Final da 4ª Temporada”

## Mansão à venda por R$ 25 milhões

Bruno Gagliasso e Giovanna Ewbank estão vendendo sua casa. A mansão de sete quartos e 3.300 metros quadrados no Itanhangá, bairro nobre da zona oeste carioca, foi anunciada por uma imobiliária por R$ 25 millhões. O casal ainda não revelou para onde está se mudando. A Casa da Tenda, como é apelidada, tem projeto de arquitetura assinado pelo escritório Claudio Bernardes e Jacobsen. A casa fica em um condomínio fechado com portaria e segurança 24 horas, com vista para a Pedra da Gávea e montanhas.

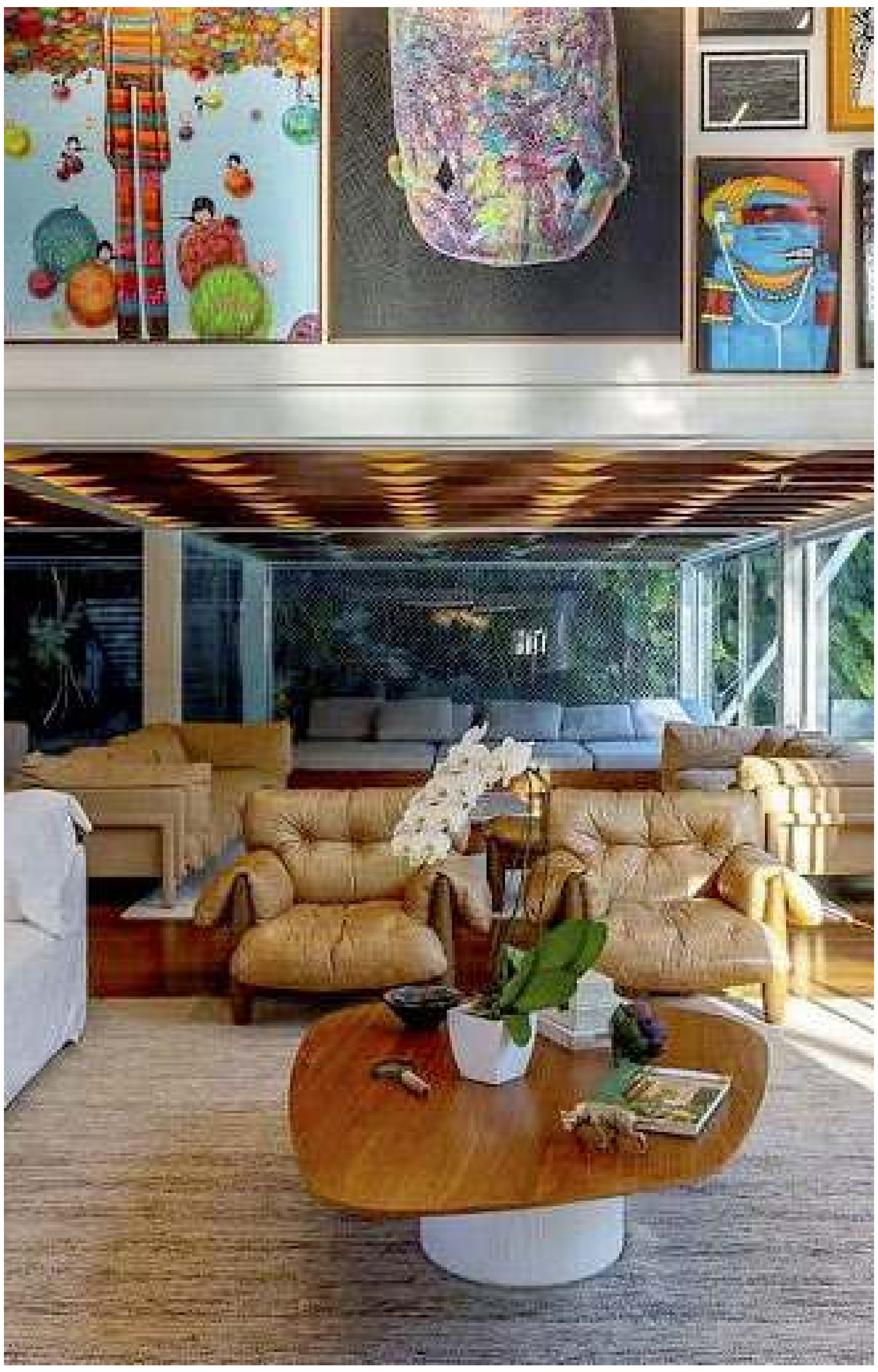

REPRODUÇÃO/INSTAGRAM

Leilão Online
Santander
LEILÃO DE 4 IMÓVEIS COMERCIAIS
em: MA, PE, RJ e SP
FORMAS DE PAGAMENTO:
- À vista sem desconto
- Sinal de 20% e saldo em até 11x sem acréscimos
- Sinal de 20% e salto em até 60x com juros de 1% ao mês + IGPM
- Financiamento com crédito para Pessoa Jurídica ou Física (prazo mínimo de 36 meses)
- Carta de crédito de outros bancos

*Edital completo disponível no site: www.megaleiloes.com.br
NÃO PERCA!
Dia 25/07 às 15h
Leiloeiro Oficial: Fernando José Cerello Gonçalves Pereira - JUCESP Nº844
Alameda Santos, 787, Cj 132 - Jardim Paulista - São Paulo - SP, 01419-001
(11) 3149.4600 | contato@megaleiloes.com.br | megaleiloes.com.br
megaleilões

## Curtas

REPRODUÇÃO/INSTAGRAM

**Reservada.** Alane Dias, semifinalista do BBB 24, foi reservada para o elenco de Garota do Momento, próxima novela das seis da Globo, que vai substituir No Rancho Fundo a partir de novembro. Segundo informações do Notícias da TV, a paraense provavelmente terá uma personagem de pouco destaque na trama, para evitar que ela receba críticas em massa do público.

**Internação.** A cantora Simony foi internada na quarta-feira (17) no HCor, em São Paulo, para realizar imunoterapia. O procedimento é parte do tratamento contra o câncer, e precisa ser feito periodicamente desde que ela finalizou as sessões de quimioterapia. Ela mostrou o tratamento para os seguidores no Instagram. “Fazendo as minhas gotinhas milagrosas”, disse nos stories.

REPRODUÇÃO/INSTAGRAM

**Sósia.** Jéssica Lira, sósia da cantora Sandy viralizou nas redes sociais. Em seu Instagram, ela compartilhou uma nova sessão de fotos e, mais uma vez, recebeu comentários que enaltecem a semelhança entre as duas. Após viralizar, Jéssica deixou de ser caixa de supermercado e está investindo na carreira de influenciadora digital.

## Frase

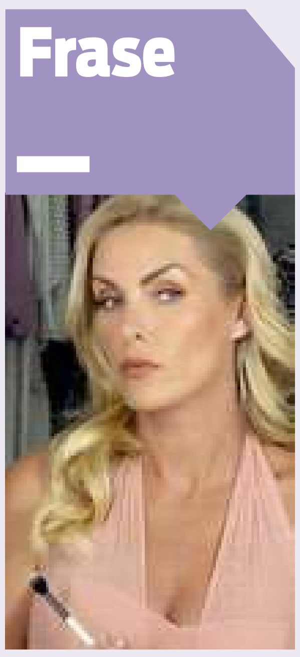

REPRODUÇÃO/INSTAGRAM

***“A gente tem que ter coragem de denunciar”.***

Em palestra, Ana Hickmann desabafou sobre a violência doméstica que sofreu.

## CIDADE DE SÃO PAULO
## SUBPREFEITURA PERUS/ANHANGUERA

### AVISO DE ABERTURA DE LICITAÇÃO

Pregão Eletrônico **Nº 05/SUB/PR/2024** - Processo SEI **Nº 6049.2024/0000508-8.**

Objeto: **AQUISIÇÃO DE MATERIAIS PARA SERRALHERIA -** Local - https://www.gov.br/compras/pt-br/ - **UASG nº 925085 -** Data e hora de abertura da sessão pública: **05/08/2024 - HORÁRIO: 10H00.**

Critério de julgamento: **MENOR PREÇO - VALOR TOTAL GLOBAL -** Download do edital: https://diariooficial.prefeitura.sp.gov.br/md_epubli_controlador.php?acao=inicio https://www.gov.br/compras/pt-br/ e https://www.gov.br/pncp/pt-br

---

## CIDADE DE SÃO PAULO
## SUBPREFEITURA SÃO MATEUS

### AVISO DE ABERTURA DE LICITAÇÃO

CONCORRÊNCIA ELETRÔNICA **Nº 90002/SUB-SM/2024 -** Processo SEI **nº 6054.2023/0003440-7**

Objeto: **Contratação de Empresa Especializada para Execução de Obra de Pavimentação e Drenagem na Rua dos Amigos - Recanto Verde do Sol, conforme especificações constantes do ANEXO I do Edital -** Tipo: **MENOR PREÇO -** Critério de Julgamento: **MENOR PREÇO GLOBAL**

Modo de Disputa: **ABERTO -** Local: **https://www.gov.br/compras/pt-br** - Data do Início para Envio da Proposta Eletrônica: **05/08/2024 -** Data e Hora da Abertura da Sessão Pública: **05/08/2024 às 10h00.**

O caderno de licitação, composto de Edital, Anexos e Minuta de Contrato, poderá ser obtido em formato eletrônico na Subprefeitura São Mateus ou poderá ser obtido gratuitamente, via internet, no endereço eletrônico da PMSP: www.prefeitura.sp.gov.br, Painel de Negócios.

---

## CIDADE DE SÃO PAULO
## EDUCAÇÃO

### ABERTURA DE CONSULTA PÚBLICA

CONSULTA PÚBLICA **Nº 90013/SME/2024 -** PROCESSO ELETRÔNICO **nº 6016.2024/0047016-3** - Objeto: **Registro de Preços para a aquisição de Colchonetes de Espuma de Poliuretano e Revestimento em (COURVIM), destinados à distribuição para os alunos de Educação Infantil da Rede Municipal de Educação -** A Secretaria Municipal de Educação está realizando a Consulta Pública nº 90013/SME/2024, em atendimento ao Decreto nº 62.100 de 27 de dezembro de 2022, para colher subsídios que poderão ser utilizados na elaboração do Edital para Registro de Preços para a aquisição de Colchonetes de Espuma de Poliuretano e Revestimento em (COURVIM), destinados à distribuição para os alunos de Educação Infantil da Rede Municipal de Educação.

A minuta do Edital estará disponível para exame e eventuais sugestões até às **16h** do dia **26/07/2024**, documento SEI nº 106897743, e na SME/COMPS - Núcleo de Licitação e Contratos - Rua Dr. Diogo de Faria, 1247 - sala 112 - Vila Clementino. As eventuais sugestões poderão ser encaminhadas através do e-mail **smelicitacao@sme.prefeitura.sp.gov.br,** por telefone (11) 3396-0517 ou protocoladas no endereço supra, dentro do prazo e horário estipulados.

---

## CIDADE DE SÃO PAULO
## SAÚDE

### AVISO DE ABERTURA DE LICITAÇÃO

Pregão **nº 90008/2024-CRS/SUL -** Processo SEI **nº 6018.2024/0040708-0 - OBJETO: Aquisição de materiais de escritório -** MODALIDADE: **PREGÃO ELETRÔNICO -** DATA E HORA DA ABERTURA DA SESSÃO PÚBLICA: **31/07/2024 às 13 horas -** CRITÉRIO DE JULGAMENTO: **MENOR PREÇO POR LOTE -** Local: http://www.gov.br/compras - Download do edital https://diariooficial.prefeitura.sp.gov.br e http://www.gov.br/compras - UASG nº 925211, ou, na Coordenadoria Regional de Saúde Sul, Setor de Licitação - 7º andar - Avenida Giovanni Gronchi, 7.143 - São Paulo - SP, mediante o recolhimento de taxa referente aos custos de reprografia do edital, através do DAMSP, Documento de Arrecadação do Município de São Paulo - **Entrega das propostas: 31/07/2024, até às 13 horas.**

---

## CIDADE DE SÃO PAULO
## SUBPREFEITURA SÃO MATEUS

### AVISO DE ABERTURA DE LICITAÇÃO

CONCORRÊNCIA ELETRÔNICA **Nº 90003/SUB-SM/2024 -** Processo SEI **nº 6054.2024/0001486-6.**

Objeto: **Contratação de Empresa Especializada para Execução de Obra de Pavimentação, Drenagem e Serviços Complementares na Rua Campos do Jordão - Jd. Jessica, conforme especificações constantes do ANEXO I do Edital. -** Tipo: **MENOR PREÇO -** Critério de Julgamento: **MENOR PREÇO GLOBAL -** Modo de Disputa: **ABERTO -** Local: **https://www.gov.br/compras/pt-br** - Data do Início para Envio da Proposta Eletrônica: **05/08/2024 -** Data e Hora da Abertura da Sessão Pública: **05/08/2024 às 14:30h -** O caderno de licitação, composto de Edital, Anexos e Minuta de Contrato, poderá ser obtido em formato eletrônico na Subprefeitura São Mateus ou poderá ser obtido gratuitamente, via internet, no endereço eletrônico da PMSP: www.prefeitura.sp.gov.br, Painel de Negócios.

---

## CIDADE DE SÃO PAULO
## SAÚDE

### AVISO DE ABERTURA DE LICITAÇÃO

PREGÃO **Nº 90009/2024** - Processo SEI nº **6018.2024/0036746-0.**

Objeto: **AQUISIÇÃO DE CAIXA PLÁSTICA TIPO BIN -** do tipo **MENOR PREÇO ITEM -** conforme especificações constantes do Anexo I do Edital - Data/hora da sessão pública: **06/08/2024 às 10:00h,** pelo endereço eletrônico https://www.gov.br/compras - **UASG 925208**. Os documentos referentes às propostas comerciais e anexos, das empresas interessadas, deverão ser encaminhados a partir da disponibilização do sistema, https://www.gov.br/compras, até a data de abertura, conforme especificado no Edital. Informações e anexos poderão ser obtidos em: https://diariooficial.prefeitura.sp.gov.br/md_epubli_controlador.php?acao=inicio https://diariooficial.prefeitura.sp.gov.br/md_epubli_controlador.php?acao=negocios_pesquisar.

---

## CIDADE DE SÃO PAULO
## SUBPREFEITURA GUAIANASES

### AVISO DE ABERTURA DE LICITAÇÃO

Concorrência **nº 90005/SUB-G/2024 -** Processo SEI **6038.2024/0001503-2.**

Objeto**: Readequação de Pontilhão na Rua Coroa de Frade - Guaianases.**

Data/hora da sessão pública: **05/08/2024, às 10 horas -** O Edital e seus anexos poderão ser adquiridos pelas interessadas no horário das 09:00 às 16:00 horas, até o último dia útil que anteceder a abertura, gratuitamente, na Rua Hipólito de Camargo, 479 - Vila Lourdes - Guaianases - São Paulo - SP, CEP 08410-030 ou as informações podem ser baixadas pelo site https://www.gov.br/compras/pt-br (UASG 925074) ou clicando no link a seguir: SEI 107031161 (edital e termo de referência) ou no site https://diariooficial.prefeitura.sp.gov.br/md_epubli_controlador.php?acao=inicio

Informações adicionais: Telefones (11) 2392-1090 ou 2392-1045 e/ou e-mails claudiomelo@smsub.prefeitura.sp.gov.br ou rspigariol@smsub.prefeitura.sp.gov.br

---

EDITAL DE CITAÇÃO - PRAZO DE 20 DIAS. PROCESSO Nº 1017151-21.2021.8.26.0003 O(A) MM. Juiz(a) de Direito da 3ª Vara Cível, do Foro Regional III - Jabaquara, Estado de São Paulo, Dr(a). Laurence Mattos, na forma da Lei, etc. FAZ SABER a Lazara de Abreu, CPF/CNPJ 10259902853, que lhe foi proposta uma ação de Procedimento Comum Cível por parte de Mercedes Magarinos Farina e outros, com o seguinte objeto: adjudicação compulsória do imóvel localizado à Rua Prof. Pedro de Alcântara Machado, nº 72, no bairro Vila Império, São Paulo/SP. Encontrando-se o réu em lugar incerto e não sabido, foi determinada a sua CITAÇÃO, por EDITAL, para os atos e termos da ação proposta e para que, no prazo de 15 dias, que fluirá após o decurso do prazo do presente edital, apresente resposta. Não sendo contestada a ação, o réu será considerado revel, caso em que será nomeado curador especial. Será o presente edital, por extrato, afixado e publicado na forma da lei. NADA MAIS. Dado e passado nesta cidade de São Paulo, aos 11 de julho de

K-19e20/07

---

EDITAL DE CITAÇÃO - PRAZO DE 30 DIAS. PROCESSO Nº 0033494-36.2013.8.26.0506 O MM. Juiz de Direito da 1ª Vara Cível, do Foro de Ribeirão Preto, Estado de São Paulo, Dr. Francisco Camara Marques Pereira, na forma da Lei, etc. FAZ SABER aO CARLOS ROBERTO MARTINS, CNPJ 15.625.081/0001-92, com endereço à Rua Montes Claros, 178, Vila Monte Alegre, CEP 14051-330, Ribeirão Preto - SP, que lhe foi proposta uma ação de Execução de Título Extrajudicial por parte de Companhia de Bebidas Ipiranga, alegando ser credora da importância de 5.003,83 (cinco mil três reais oitenta três centavos) que devi-damente atualizada até mês de abril de 2013, corresponde quantia de R$5.325,65 (cinco mil trezentos vinte cinco reais sessenta cinco centavos), cujo pagamento não ocorreu no prazo avençado. Encontrando-se os executados atualmente em lugar incerto e não sabido, foi determinada a sua CITAÇÃO por EDITAL, para os atos e termos da ação proposta, para que, no prazo de três (3) dias, que fluirá após o decurso do prazo do presente edital, efetue o pagamento da dívida, no montante supra, devendo ser corrigida até a data do efetivo pagamento, acrescida das custas, despesas processuais e honorários advocatícios. Os honorários de advogado foram arbitrados em 10% sobre o valor em execução, ficando ADVERTIDA de que esta verba será reduzida pela metade na hipótese de integral pagamento no prazo supramencionado, assegurada a possibilidade de alteração, no julgamento dos eventuais embargos à execução, bem como de que o reconhecimento do crédito do exequente e o depósito de 30% do valor em execução (incluindo custas e honorários de advogado), no prazo para oferta de embargos, permitirá à executada requerer que seja admitido o pagamento do saldo remanescente em até 6 (seis) parcelas mensais, acrescidas de correção monetária e juros de 1% (um por cento) ao mês (NCPC, art. 916). Não havendo pagamento ou apresentação de embargos, será nomeado Curador Especial. PRAZO PARA EMBARGOS À EXECUÇÃO: 15 (quinze) dias, contados do decurso do prazo deste Edital, que será afixado e publicado na forma da lei. NADA MAIS. Dado e passado nesta cidade de Ribeirão Preto, aos 13 de março de 2024.

K-19e20/07

---

Edital para conhecimento de terceiros. Prazo 30 dias. Proc.1047713-11.2024.8.26.0002.A MMa. Juíza de Direito da 10ª Vara da Família e Sucessões - Foro Regional II - Santo Amaro/SP, Dra. Flavia Beatriz Goncalez da Silva, na forma da Lei, etc.Faz saber que nos autos de Alteração do Regime de Bens do Casamento, Stefan Bezegh Huszagh de Madach e Ana Isabel Ferreira Alves de Madach, objetivam alterar o regime de bens do casamento, passando do regime de comunhão parcial de bens para separação de bens, nos termos do art. 734, § 1º do CPC. Nestas condições, expede-se edital com o prazo de 30 dias, para que terceiros interessados se manifestem nos autos, sob pena de serem aceitos os fatos. Será o edital afixado e publicado na forma da Lei. São Paulo, 10 de julho de 2024

K-19e20/07

---

EDITAL DE CITAÇÃO - PRAZO DE 30 DIAS. PROCESSO Nº 1044357-58.2018.8.26.0506 O MM. Juiz de Direito da 1ª Vara Cível, do Foro de Ribeirão Preto, Estado de São Paulo, Dr. Francisco Camara Marques Pereira, na forma da Lei, etc. FAZ SABER o GABRIEL GODOY IZAIAS, Brasileiro, CPF 39599327829, com endereço à R INOBI, 234, Iraja, CEP 21231- 010, Rio de Janeiro - RJ, que lhe foi proposta uma ação de Busca e Apreensão em Alienação Fiduciária por parte de AYMORE CREDITO FINANCIAMENTO E INVESTIMENTO S/A, alegando em síntese, que é credor do requerido pela quantia de R$18.287,60 (12/12/2018), representada por contrato de financiamento, a qual não foi liquidada consoante cláusulas e condições nela avençadas. Como garantia ao cumprimento do avençado, o autor alienou fiduciariamente à requerida um (veículo volkswagen, 2008, preto, placa EEH0595, CHASSI 9BWAA05UX9T104963). Deferida a liminar para busca e apreensão, o veículo foi regularmente apreendido na data de 28/01/2019. Encontrando-se o réu em lugar incerto e não sabido, foi determinada a sua CITAÇÃO por edital para os atos e termos da ação proposta, e para que efetue o pagamento da integralidade da dívida no prazo de 05 (cinco) dias, hipótese em que o bem lhe será restituído livre de ônus ou, no prazo de 15 (quinze) dias contados do término do prazo do presente edital que é de 30 (trinta) dias, conteste a presente ação, sob pena de, não o fazendo, presumirem-se aceitos os fatos alegados pelo autor, que requereu ainda a consolidação da propriedade e a posse do veículo no patrimônio do credor fiduciário. Não sendo contestada a ação, o réu será considerado revel, caso em que será nomeado curador especial. Será o presente edital, por extrato, afixado e publicado na forma da lei. NADA MAIS. Dado e passado nesta cidade de Ribeirão Preto, aos 02 de fevereiro de 2024.

K-19e20/07

---

EDITAL DE CITAÇÃO - PRAZO DE 40 DIAS. PROCESSO Nº 1001694-90.2019.8.26.0011 O(A) MM. Juiz(a) de Direito da 5ª Vara Cível, do Foro Regional XI - Pinheiros, Estado de São Paulo, Dr(a). LARISSA GASPAR TUNALA, na forma da Lei, etc. FAZ SABER a(o) AGROPECUARIA AMARALINA, CNPJ 12.412.762/0001-84, com endereço à Rua das Amendoeiras, 200, Marajó, CEP 70773-020, Belo Horizonte - MG e PAULO GEORGE LACERDA CONCEIÇÃO, Brasileiro, CPF 573.151.916-15, com endereço à Rua Carmésia, 405, Santa Inês, CEP 31080-170, Belo Horizonte - MG, que lhe foi proposta uma ação de Execução de Título Extrajudicial por parte de Newco Programadora e Produtora de Comunicação Ltda., para recebimento do débito decorrente das Notas Fiscais de nº 000037300, nº 000037301, nº 000037310 e 000037311, vinculadas ao Contrato de Prestação de Serviços para Exibição de Programa e Outras Avenças. Estando o executado em lugar incerto, expede-se o presente edital, para que, no prazo de 3 (três) dias efetue o pagamento da dívida no valor de R$ 79.836,57 (setenta e nove mil oitocentos e trinta e seis reais e cinquenta e sete centavos) acrescidos de juros e correção monetária até a data do efetivo pagamento, bem como as custas processuais e honorários advocatícios arbitrados em 10% (dez por cento) sobre o valor atualizado do débito. Caso o executado efetue o pagamento no prazo acima assinalado, os honorários advocatícios serão reduzidos pela metade (art. 827, § 1º, do CPC). Será o presente edital, por extrato, afixado e publicado na forma da lei. NADA MAIS. Dado e passado nesta cidade de São Paulo, aos 14 de maio de 2024.

K-19e20/07

---

## CIDADE DE SÃO PAULO
## DIREITOS HUMANOS E CIDADANIA

### AVISO DE ABERTURA DE LICITAÇÃO

PREGÃO ELETRÔNICO **Nº 90013/SMDHC/2024** - Processo SEI nº **6074.2023/0006692-8,** Objeto: **Contratação de empresa especializada na Prestação de Serviços de Vigilância e Segurança Patrimonial, com a finalidade de exercer preventivamente a proteção do patrimônio e das pessoas que se encontram nos limites da localidade a ser vigiada, com a efetiva cobertura dos postos dos equipamentos pertencentes à Secretaria Municipal de Direitos Humanos e Cidadania - SMDHC.** Data/hora da sessão pública: **12/08/2024 às 10:00 horas.** Download do edital: https://diariooficial.prefeitura.sp.gov.br/md_epubli_controlador.php?acao=inicio (opção negócios) - **UASG nº 925062.**

---

### AVISO DE LICITAÇÃO

**PREGÃO ELETÔNICO nº 90059/2024**
CONTRATANTE (UASG) 090165
OBJETO: Contratação de Prestação de Serviços de Limpeza Hospitalar DATA DA SESSÃO PÚBLICA: 05/08/2024 às 08:00hs (horário de Brasilia) CRITÉRIO DE JULGAMENTO: MENOR PREÇO
MODO DE DISPUTA: ABERTO
PREFERÊNCIA ME/EPP/EQUIPARADAS: NÃO
O Edital e seus anexos estão disponíveis, na íntegra, no Portal Nacional de Contratações Públicas (PNCP), no endereço eletrônico https://pncp.gov.br/.

---

Secretaria de Saúde SÃO PAULO GOVERNO DO ESTADO

### SECRETARIA DE ESTADO DA SAÚDE

**PREGÃO ELETRÔNICO nº 90055/2024**
**CONTRATANTE (UASG) 090171**
OBJETO: **AQUISIÇÃO DE SACOS PLÁSTICOS PARA EMBALAGEM** DATA DA SESSÃO PÚBLICA 02/08/2024 às 08:00h (horário de Brasília)
CRITÉRIO DE JULGAMENTO: Menor preço
MODO DE DISPUTA: Aberto
PREFERÊNCIA ME/EPP/EQUIPARADAS: SIM
O Edital e seus anexos estão disponíveis, na íntegra, no Portal Nacional de Contratações Públicas (PNCP) no endereço eletrônico https://pncp.go.br/.

---

### AVISO DE LICITAÇÃO

**PREGÃO ELETRÔNICO nº 90027/2024**
CONTRATANTE (UASG) Hospital Maternidade Interlagos "Waldemar Seyssel-Arrelia"
OBJETO CONTRATO DE PRESTAÇÃO DE SERVIÇOS DE GASES MEDICINAIS LIQUEFEITOS E COMPRIMIDOS ARMAZENADOS EM CILINDROS
DATA DA SESSÃO PÚBLICA 05/08/2024 às 09:00h (horário de Brasília)
CRITÉRIO DE JULGAMENTO: Menor Preço
MODO DE DISPUTA: Aberto
PREFERÊNCIA ME/EPP/EQUIPARADAS: NÃO
O Edital e seus anexos estão disponíveis, na íntegra, no Portal Nacional de Contratações Públicas (PNCP), no endereço eletrônico https://pncp.gov.br/.

---

### AVISO DE LICITAÇÃO

**HOSPITAL ESTADUAL "DR. OSWALDO BRANDI FARIA" DE MIRANDÓPOLIS**
**PREGÃO ELETRÔNICO nº 90073/2024**
CONTRATANTE (UASG) 090120
OBJETO Aquisição de Material de Uso Técnico Hospitalar (Ataduras, curativo e outros).
DATA DA SESSÃO PÚBLICA 01/08/2024 às 13h (horário de Brasília)
CRITÉRIO DE JULGAMENTO: Menor preço por item
MODO DE DISPUTA: Aberto e fechado
PREFERÊNCIA ME/EPP/EQUIPARADAS: SIM
O Edital e seus anexos estão disponíveis, na íntegra, no Portal Nacional de Contratações Públicas (PNCP), no endereço eletrônico **https://pncp.gov.br**/.

---

### AVISO DE LICITAÇÃO

**HOSPITAL ESTADUAL "DR. OSWALDO BRANDI FARIA" DE MIRANDÓPOLIS**
**PREGÃO ELETRÔNICO nº 90074/2024**
CONTRATANTE (UASG)090120
OBJETO Aquisição de Medicamentos
DATA DA SESSÃO PÚBLICA 01/08/2024 às 08:00h(horário de Brasília)
CRITÉRIO DE JULGAMENTO: Menor preço por item
MODO DE DISPUTA: Aberto e fechado
PREFERÊNCIA ME/EPP/EQUIPARADAS: NÃO
O Edital e seus anexos estão disponíveis, na íntegra, no Portal Nacional de Contratações Públicas (PNCP), no endereço eletrônico https://pncp.gov.br/.

---

### AVISO DE LICITAÇÃO

**HOSPITAL ESTADUAL "DR. OSWALDO BRANDI FARIA" DE MIRANDÓPOLIS**
**PREGÃO ELETRÔNICO nº 90075/2024**
CONTRATANTE (UASG)090120
OBJETO Aquisição de Materiais de Uso Técnico e Hospitalar
DATA DA SESSÃO PÚBLICA 01/08/2024 às 08:00h(horário de Brasília)
CRITÉRIO DE JULGAMENTO: Menor preço por item
MODO DE DISPUTA: Aberto e fechado
PREFERÊNCIA ME/EPP/EQUIPARADAS: NÃO
O Edital e seus anexos estão disponíveis, na íntegra, no Portal Nacional de Contratações Públicas (PNCP), no endereço eletrônico https://pncp.gov.br/.

---

### AVISO DE LICITAÇÃO

**PREGÃO ELETRÔNICO nº 90016/2024.**
CONTRATANTE (UASG) **090122 – Hospital Estadual Dr. Odilo Antunes De Siqueira De Presidente Prudente.**
OBJETO **AQUISIÇÃO DE GENEROS ALIMENTICIOS.**
DATA DA SESSÃO PÚBLICA **31/07/2024 às 09h** (horário de Brasília)
CRITÉRIO DE JULGAMENTO: **MENOR PREÇO**
MODO DE DISPUTA: **ABERTO**
PREFERÊNCIA ME/EPP/EQUIPARADAS: **SIM**
Id contratação PNCP: **46374500000194-1-004193/2024.**
O Edital e seus anexos estão disponíveis, na íntegra, no Portal Nacional de Contratações Públicas (PNCP), no endereço eletrônico https://pncp.gov.br/.

---

### AVISO DE LICITAÇÃO

**PREGÃO ELETRÔNICO nº 90018/2024.**
CONTRATANTE (UASG) **090122 – Hospital Estadual Dr. Odilo Antunes De Siqueira De Presidente Prudente.**
OBJETO **AQUISIÇÃO DE COPOS DESCARTÁVEIS.**
DATA DA SESSÃO PÚBLICA 01/08/2024 às 09h (horário de Brasília)
CRITÉRIO DE JULGAMENTO: **MENOR PREÇO**
MODO DE DISPUTA: **ABERTO**
PREFERÊNCIA ME/EPP/EQUIPARADAS: **SIM**
Id contratação PNCP: **46374500000194-1-004194/2024.**
O Edital e seus anexos estão disponíveis, na íntegra, no Portal Nacional de Contratações Públicas (PNCP), no endereço eletrônico https://pncp.gov.br/.

---

### AVISO DE LICITAÇÃO

**PREGÃO ELETRÔNICO nº 90058/2024**
CONTRATANTE (UASG): 90154 – HOSPITAL GERAL DE VILA NOVA CACHOEIRINHA
OBJETO: Aquisição de medicamentos (ceftazidima, clorpromazina, dimenidr.+piridoxina, metaraminol, vit. Complexo B, permanganato de potássio, penicilina potássica, selante fibrinogênio+trombina+cloreto cálcio, cefalexina).
DATA DA SESSÃO PÚBLICA: 05/08/2024 às 09h (horário de Brasília)
CRITÉRIO DE JULGAMENTO: Menor Preço
MODO DE DISPUTA: Aberto
PREFERÊNCIA ME/EPP/EQUIPARADAS: NÃO
Id contratação PNCP: 46374500000194-1-004187/2024
O Edital e seus anexos estão disponíveis, na íntegra, no Portal Nacional de Contratações Públicas (PNCP), no endereço eletrônico https://pncp.gov.br/.

---

### AVISO DE LICITAÇÃO

**PREGÃO ELETRÔNICO nº 90059/2024**
CONTRATANTE (UASG): 90154 – HOSPITAL GERAL DE VILA NOVA CACHOEIRINHA
OBJETO: Aquisição de medicamentos (solução de glicose 5%-1.000ml, solução de cloreto de sódio 0,9%-100ml, solução de cloreto de sódio 0,9%-500ml).
DATA DA SESSÃO PÚBLICA: 05/08/2024 às 10h (horário de Brasília)
CRITÉRIO DE JULGAMENTO: Menor Preço
MODO DE DISPUTA: Aberto
PREFERÊNCIA ME/EPP/EQUIPARADAS: NÃO
Id contratação PNCP: 46374500000194-1-004196/2024
O Edital e seus anexos estão disponíveis, na íntegra, no Portal Nacional de Contratações Públicas (PNCP), no endereço eletrônico https://pncp.gov.br/.

---

### AVISO DE LICITAÇÃO

**PREGÃO ELETRÔNICO nº 90060/2024**
CONTRATANTE (UASG): 90154 – HOSPITAL GERAL DE VILA NOVA CACHOEIRINHA
OBJETO: Aquisição de medicamentos (solução de cloreto de sódio, solução de glicose, glicose, filgrastima, levofloxacino, terbutalino)
DATA DA SESSÃO PÚBLICA: 05/08/2024 às 10h (horário de Brasília)
CRITÉRIO DE JULGAMENTO: Menor Preço
MODO DE DISPUTA: Aberto
PREFERÊNCIA ME/EPP/EQUIPARADAS: NÃO
Id contratação PNCP: 46374500000194-1-004198/2024
O Edital e seus anexos estão disponíveis, na íntegra, no Portal Nacional de Contratações Públicas (PNCP), no endereço eletrônico https://pncp.gov.br/.

---

### AVISO DE LICITAÇÃO

**PREGÃO ELETRÔNICO nº 90057/2024**
CONTRATANTE (UASG): 90154 – HOSPITAL GERAL DE VILA NOVA CACHOEIRINHA
OBJETO: Aquisição de medicamentos (sulfadiazina, alopurinol, amoxicina, atenolol, atropina, bisacodil, brom. de butilescopolamina, carbonato de cáclcio e outros).
DATA DA SESSÃO PÚBLICA: 05/08/2024 às 09h (horário de Brasília)
CRITÉRIO DE JULGAMENTO: Menor Preço
MODO DE DISPUTA: Aberto
PREFERÊNCIA ME/EPP/EQUIPARADAS: SIM
Id contratação PNCP: 46374500000194-1-004176/2024
O Edital e seus anexos estão disponíveis, na íntegra, no Portal Nacional de Contratações Públicas (PNCP), no endereço eletrônico https://pncp.gov.br/.

---

### HOSPITAL MATERNIDADE LEONOR MENDES DE BARROS

Acha-se aberto, no Hospital Maternidade Leonor Mendes de Barros, **PREGÃO ELETRÔNICO nº 74/2024**, objetivando a Aquisição de Insulina Humana Nph 100ui/ml, Cloreto de Sodio 9mg/ml (0,9%), Metaraminol, Hemitartarato 19mg/ml (equivalente a 10mg/ml de Metaraminol), Enoxaparina Sodica 40mg e Enoxaparina Sodica 60mg a ser realizado através do sistema "www.gov.br/compras". A data da abertura do certame será no dia 06/08/2024 às 10h00m, no endereço eletrônico www.gov.br/compras.

---

### AVISO DE LICITAÇÃO

**PREGÃO ELETRÔNICO nº 90070/2024**
CONTRATANTE (UASG) - 090166 –Hospital Regional de Ferraz de Vasconcelos
OBJETO Aquisição de Frasco Descartável para Dieta Enteral, com entrega parcelada
DATA DA SESSÃO PÚBLICA 31/07/2024 às 09h (horário de Brasília)
CRITÉRIO DE JULGAMENTO: Menor Preço
MODO DE DISPUTA: ABERTO
PREFERÊNCIA ME/EPP/EQUIPARADAS: SIM
Id contratação PNCP: 46374500000194-2-002105/2024
O Edital e seus anexos estão disponíveis, na íntegra, no Portal Nacional de Contratações Públicas (PNCP), no endereço eletrônico https://pncp.gov.br/.

---

### AVISO DE LICITAÇÃO

**PREGÃO ELETRÔNICO: nº 90131/2024**
CONTRATANTE (UASG): 090157
OBJETO: Aquisição de Compressa Cirúrgica
DATA DA SESSÃO PÚBLICA: 01/08/2024 às 10:00h (horário de Brasília)
CRITÉRIO DE JULGAMENTO: Menor Preço
MODO DE DISPUTA: Aberto/Fechado
PREFERÊNCIA: AMPLA COM COTA
Id contratação PNCP: 46374500000194-1-004157/2024
O Edital e seus anexos estão disponíveis, na íntegra, no Portal Nacional de Contratações Públicas (PNCP), no endereço eletrônico https://pncp.gov.br/.

---

### PREGÃO ELETRÔNICO nº 90041/2024

CONTRATANTE (UASG) 90169 OBJETO AQUISIÇÃO DE MEDICAMENTO ( CEFOTAXIMA E OUTROS)
DATA DA SESSÃO PÚBLICA 01/08/2024 às 08:00h (horário de Brasília)
CRITÉRIO DE JULGAMENTO: Menor preço
MODO DE DISPUTA: Aberto
PREFERÊNCIA ME/EPP/EQUIPARADAS: SIM
Id contratação PNCP: 46374500000194-1-004181/2024
O Edital e seus anexos estão disponíveis, na íntegra, no Portal Nacional de Contratações Públicas (PNCP),no endereço eletrônico https://pncp.gov.br

---

### AVISO DE LICITAÇÃO

**PREGÃO ELETRÔNICO nº 90014/2024**
**CONTRATANTE (UASG)** 90203
**OBJETO:** Prestação de Serviços de Controle, Operação e Fiscalização de **PORTARIAS** e Edifícios.
**DATA DA SESSÃO PÚBLICA:** 02/08/2024 às 09h (horário de Brasília)
**CRITÉRIO DE JULGAMENTO:** MENOR PREÇO
**MODO DE DISPUTA:** ABERTO
**PREFERÊNCIA ME/EPP/EQUIPARADAS:** NÃO
**Id contratação PNCP:** 46374500000194-1-004172/2024
O Edital e seus anexos estão disponíveis, na íntegra, no Portal Nacional de Contratações Públicas (PNCP), no endereço eletrônico https://pncp.gov.br/.

---

### AVISO DE LICITAÇÃO

**PREGÃO ELETRÔNICO nº 90031/2024**
CONTRATANTE (UASG) 090128
OBJETO Aquisição de Medicamentos
DATA DA SESSÃO PÚBLICA 02/08/2024 às 09:00h (horário de Brasília)
CRITÉRIO DE JULGAMENTO: Menor Preço
MODO DE DISPUTA: Aberto
PREFERÊNCIA ME/EPP/EQUIPARADAS: Sim
Id contratação PNCP: 02400116568/2024-40
O Edital e seus anexos estão disponíveis, na íntegra, no Portal Nacional de Contratações Públicas (PNCP), no endereço eletrônico https://pncp.gov.br/

---

### AVISO DE LICITAÇÃO

**PREGÃO ELETRÔNICO nº 90132/2024**
CONTRATANTE (UASG) 90141 – HOSPITAL GUILHERME ÁLVARO
OBJETO Aquisição de cartolina e caneta ECG
DATA DA SESSÃO PÚBLICA 05/08/2024 às 08h (horário de Brasília)
CRITÉRIO DE JULGAMENTO: menor preço por item
MODO DE DISPUTA: aberto/fechado
PREFERÊNCIA ME/EPP/EQUIPARADAS: SIM
Id contratação PNCP: 46374500000194-1-004156/2024
O Edital e seus anexos estão disponíveis, na íntegra, no Portal Nacional de Contratações Públicas (PNCP), no endereço eletrônico https://pncp.gov.br/.

---

### AVISO DE LICITAÇÃO

**PREGÃO ELETRÔNICO nº 90137/2024**
CONTRATANTE (UASG) 90141 – HOSPITAL GUILHERME ÁLVARO
OBJETO Aquisição de frascos para hemocultura com comodato de equipamento
DATA DA SESSÃO PÚBLICA 07/08/2024 às 08h (horário de Brasília)
CRITÉRIO DE JULGAMENTO: menor preço por item
MODO DE DISPUTA: aberto/fechado
PREFERÊNCIA ME/EPP/EQUIPARADAS: NÃO
Id contratação PNCP: 46374500000194-1-004166/2024
O Edital e seus anexos estão disponíveis, na íntegra, no Portal Nacional de Contratações Públicas (PNCP), no endereço eletrônico https://pncp.gov.br/.

---

### AVISO DE LICITAÇÃO

**PREGÃO ELETRÔNICO: Nº 90138/24**
CONTRATANTE (UASG): 90141
OBJETO: AQUISIÇÃO DE FIO CIRURGICO
DATA DA SESSÃO PÚBLICA: 09/08/2024 ás 08 h (horário de Brasília)
CRITÉRIO DE JULGAMENTO: MENOR PREÇO
MODO DE DISPUTA: ABERTO/FECHADO
PREFERÊNCIA ME/EPP/EQUIPARADAS: SIM
Id CONTRATAÇÃO PNCP: 46374500000194-1-004159/2024
O Edital e seus anexos estão disponíveis, na integra, no Portal Nacional de Contratação Publica (PNCP), no endereço eletrônico https://pncp.gov.br/

---

### AVISO DE LICITAÇÃO

**PREGÃO ELETRÔNICO: Nº 90139/24**
CONTRATANTE (UASG): 90141 (HOSPITAL GUILHERME ALVARO)
OBJETO: **Serviço de Locação Equipamento /aparelho Medico Hospitalar - Facoemulsificador**
DATA DA SESSÃO PÚBLICA: **01/08/2024 ás 08 h (horário de Brasília)**
CRITÉRIO DE JULGAMENTO: MENOR PREÇO
MODO DE DISPUTA: ABERTO/FECHADO
PREFERÊNCIA ME/EPP/EQUIPARADAS: NÃO
Id CONTRATAÇÃO PNCP: **46374500000194-1-004173/2024**
O Edital e seus anexos estão disponíveis, na integra, no Portal Nacional de Contratação Publica (PNCP), no endereço eletrônico https://pncp.gov.br/

---

### AVISO DE LICITAÇÃO

**PREGÃO ELETRÔNICO: Nº 90140/24**
CONTRATANTE (UASG): 90141
OBJETO: AQUISIÇÃO DE FIO CIRURGICO
DATA DA SESSÃO PÚBLICA: 13/08/2024 ás 08 h (horário de Brasília)
CRITÉRIO DE JULGAMENTO: MENOR PREÇO
MODO DE DISPUTA: ABERTO/FECHADO
PREFERÊNCIA ME/EPP/EQUIPARADAS: SIM
Id CONTRATAÇÃO PNCP: 46374500000194-1-004165/2024
O Edital e seus anexos estão disponíveis, na integra, no Portal Nacional de Contratação Publica (PNCP), no endereço eletrônico https://pncp.gov.br/

---

### AVISO DE LICITAÇÃO

**PREGÃO ELETRÔNICO: Nº 90141/24**
CONTRATANTE (UASG): 90141
OBJETO: AQUISIÇÃO DE COLCHÃO HOSPITALAR
DATA DA SESSÃO PÚBLICA: 09/08/2024 ás 08 h (horário de Brasília)
CRITÉRIO DE JULGAMENTO: MENOR PREÇO
MODO DE DISPUTA: ABERTO/FECHADO
PREFERÊNCIA ME/EPP/EQUIPARADAS: SIM
Id CONTRATAÇÃO PNCP: 46374500000194-1-004175/2024
O Edital e seus anexos estão disponíveis, na integra, no Portal Nacional de Contratação Publica (PNCP), no endereço eletrônico https://pncp.gov.br/

---

### AVISO DE LICITAÇÃO

**PREGÃO ELETRÔNICO nº 90142/2024**
CONTRATANTE (UASG) 90141 – HOSPITAL GUILHERME ÁLVARO
OBJETO Aquisição/Contratação
DATA DA SESSÃO PÚBLICA 14/08/2024 às 08h (horário de Brasília)
CRITÉRIO DE JULGAMENTO: menor preço por item
MODO DE DISPUTA: aberto/fechado
PREFERÊNCIA ME/EPP/EQUIPARADAS: SIM
Id contratação PNCP: 46374500000194-1-004190/2024
O Edital e seus anexos estão disponíveis, na íntegra, no Portal Nacional de Contratações Públicas (PNCP), no endereço eletrônico https://pncp.gov.br/.

---

### AVISO DE LICITAÇÃO

**PREGÃO ELETRÔNICO: Nº 90143/24**
CONTRATANTE (UASG): 90141 (HOSPITAL GUILHERME ALVARO)
OBJETO: Aquisição de Luva Procedimento Latex Talcada Tamanho Pequeno e Tamanho Grande
DATA DA SESSÃO PÚBLICA: 09/08/2024 ás 08 h (horário de Brasília)
CRITÉRIO DE JULGAMENTO: MENOR PREÇO
MODO DE DISPUTA: ABERTO/FECHADO
PREFERÊNCIA ME/EPP/EQUIPARADAS: SIM
Id CONTRATAÇÃO PNCP: 46374500000194-1-004192/2024
O Edital e seus anexos estão disponíveis, na integra, no Portal Nacional de Contratação Publica (PNCP), no endereço eletrônico https://pncp.gov.br/

---

### AVISO DE LICITAÇÃO

**PREGÃO ELETRÔNICO nº: 90047/2024**
**CONTRATANTE (UASG):** 090167
**OBJETO:** AQUISIÇÃO DE PAPEL HIGIÊNICO COM ENTREGA PARCELADA
**DATA DA SESSÃO PÚBLICA:** 01/08/2024 às 11h30min (horário de Brasília)
**CRITÉRIO DE JULGAMENTO:** MENOR PREÇO
**MODO DE DISPUTA:** ABERTO
**PREFERÊNCIA ME/EPP/EQUIPARADAS:** SIM
O Edital e seus anexos estão disponíveis, na íntegra, no Portal Nacional de Contratações Públicas (PNCP), no endereço eletrônico https://pncp.gov.br/.

---

### AVISO DE LICITAÇÃO

**PREGÃO ELETRÔNICO nº: 90051/2024**
**CONTRATANTE (UASG):** 090167
**OBJETO:** AQUISIÇÃO DE MEDICAMENTOS CONTROLADOS (FENTANIL 10ml e 2ml, MORFINA 1ML E 2ML E QUETIAPINA)
**DATA DA SESSÃO PÚBLICA:** 01/08/2024 às 11h30min (horário de Brasília)
**CRITÉRIO DE JULGAMENTO:** MENOR PREÇO
**MODO DE DISPUTA:** ABERTO
**PREFERÊNCIA ME/EPP/EQUIPARADAS:** SIM/NÃO
O Edital e seus anexos estão disponíveis, na íntegra, no Portal Nacional de Contratações Públicas (PNCP), no endereço eletrônico https://pncp.gov.br/.

---

### AVISO DE LICITAÇÃO

**PREGÃO ELETRÔNICO nº 90034/2024**
CONTRATANTE (UASG) 090145
OBJETO Aquisição/Contratação Material de Escritório
DATA DA SESSÃO PÚBLICA 31/07/2024 às 8:00h (horário de Brasília)
CRITÉRIO DE JULGAMENTO: menor preço
MODO DE DISPUTA: Aberto/ Fechado
PREFERÊNCIA ME/EPP/EQUIPARADAS: NÃO
O Edital e seus anexos estão disponíveis, na íntegra, no Portal Nacional de Contratações Públicas (PNCP), no endereço eletrônico https://pncp.gov.br/.

NOTAS

MARCELO CAMARGO/AGÊNCIA BRASIL

“É uma conta matemática que parece ser simples, mas não é. É uma equação onde receita menos despesa tem que dar igual a zero”

# Tebet diz que meta de déficit zero é difícil

A ministra do Planejamento e Orçamento, Simone Tebet, afirmou que atingir a meta de déficit zero no Orçamento de 2025 é uma “ginástica um pouco difícil”. A proposta orçamentária será enviada pelo Executivo ao Congresso até 31 de agosto.

“É uma conta matemática que parece ser simples, mas não é. É uma equação onde receita menos despesa tem que dar igual a zero”, afirmou Tebet durante entrevista ao programa Bom dia, Ministra, do governo federal. “Parece uma bagunça, mas significa o seguinte: a gente tem um compromisso com o país e por determinação do presidente e da equipe econômica de não gastar mais do que arrecada”.

Segundo a ministra, a LDO (Lei de Diretrizes Orçamentárias) -etapa do processo orçamentário anterior ao projeto de lei do Orçamento em si- deverá ser votada pelos congressistas entre agosto e setembro.

Tebet também criticou fraudes nos programas de benefícios sociais, como Bolsa Família e BPC (Benefício de Prestação Continuada).

“O BPC não vai acabar, é uma política sagrada para quem precisa, aposentados que não conseguiram contribuir. O que não pode é uma pessoa ter duas carteiras, dois CPF’s dois RG’s, vai numa agência, recebe por aqui e por lá e gente precisando fora”, “O Brasil não pode gastar mais do que arrecada”.

Questionada sobre o PAC (Programa de Aceleração do Crescimento (PAC), a ministra reforçou que também não há cortes previstos para as obras iniciadas do programa, com destaque para as áreas de saúde e educação.

“Vamos ter que cortar gastos naquilo que efetivamente tá sobrando: fraudes, erros, irregularidades, ainda tem muito”, disse.

“O PAC está preservado, ainda que a gente precise fazer cortes temporários, contingenciamentos ou bloqueio em obra de infraestrutura, a gente faz em obra que não iniciaram ou que não iniciariam agora. Não tem nenhuma sinalização de que o PAC, especialmente na área da educação e da saúde, vai ter corte.”

Durante a entrevista, a ministra passou um recado para o Congresso Nacional, pedindo maior atenção e aprovação aos orçamentos que envolvem a questão ambiental.

“Fica o alerta para o Congresso que o próximo orçamento que vamos mandar, que não se tire recurso do Ministério do Meio Ambiente. Não é cuidar do agronegócio ou do meio ambiente, não é uma -escolha de Sofia-, não é um fla-flu”, afirmou Tebet, que tem origem política no Agro.

“Já fica aí o pedido de alguém que está preparando o Orçamento para o Congresso Nacional para que a gente possa não cortar recursos do meio ambiente, para gente ter, inclusive, recursos para quando precisar”, disse.

“É preciso cuidar do agronegócio, é ele que dá emprego, renda, sustenta, coloca comida mais barata na mesa, mas o agronegócio também precisa cuidar do meio ambiente, porque sem meio ambiente não tem vida. Sou do agronegócio verde e há muito tempo defendo essa bandeira”.

O uso do Orçamento para saúde e educação voltou ao debate após Tebet ser questionada sobre a construção de ferrovias para transporte de cargas no país.

Apesar de sinalizar que há planos envolvendo o modal no PAC, ela diz que o país ainda não tem condições arcar enquanto houver déficit em outras áreas, o que diz que só poderá ser feito a partir de parcerias público-privadas.

“Eu entendo que não há nada tão caro em matéria de infraestrutura do que ferrovias. Não temos dinheiro para ferrovias, só vejo um caminho: não temos dinheiro para fazer ferrovia no Brasil enquanto não acabarmos com o analfabetismo, saúde de qualidade”, disse. “Sou muito entusiasta da parceria publico privada, que é o que vai acontecer com o trem bala que provavelmente vai sair do papel.” **(FP)**

# RS: Senado aprova as novas isenções de IPI

Móveis e eletrodomésticos da chamada linha branca poderão ter isenção do Imposto Sobre Produto Industrializados (IPI) para residentes de áreas atingidas por desastres naturais ou eventos climáticos extremos, como as enchentes que assolaram o Rio Grande do Sul.

A isenção está prevista no Projeto de Lei (PL) 4731/2023, aprovado pelo Senado nesta quarta-feira (17). O projeto segue para a sanção presidencial, mas há um acordo para que o governo vete parte do texto e restrinja a isenção do imposto apenas ao Rio Grande do Sul.

De autoria das deputadas Maria do Rosário (PT-RS) e Gleisi Hoffmann (PT-PR), o projeto já havia sido aprovado pela Câmara. O texto foi apresentado em 2023, antes das enchentes do Rio Grande do Sul, mas o principal motivo para a aprovação foi a ajuda aos atingidos pelo desastre. **(AB)**

# Governo libera R$ 1,28 bi para o Estado

**RS.** Com a adição do novo valor, são R$ 94,98 bilhões destinados para apoiar o estado após a calamidade

PREFEITURA MUNICIPAL DE PORTO ALEGRE

Há também a autorização de aplicação dos recursos extraordinários para equipamentos, mobiliários e infraestrutura

O governo federal autorizou a abertura de novos créditos extraordinários no valor total de mais de R$ 1,28 bilhão para as ações de recuperação do Rio Grande do Sul, após as enchentes que atingiram o estado. A abertura dos créditos consta de duas Medidas Provisórias (MPs) publicadas hoje (18), no Diário Oficial da União. A primeira, a MP 1.244/24, abre crédito no valor de R$ 1.253.601.800,00 e a segunda, a MP 1.243/24, no valor de R$ 27.163.242. O crédito extraordinário não impacta os resultados fiscais previstos na LDO 2024, em função do reconhecimento do estado de calamidade pública.

Segundo a Casa Civil, uma das principais justificativas para a autorização do novo crédito extraordinário é assegurar as integralizações de cotas no Fundo Garantidor de Operações (FGO) para a cobertura das operações contratadas no Programa Nacional de Fortalecimento da Agricultura Familiar (Pronaf) e do Programa Nacional de Apoio ao Médio Produtor Rural (Pronamp), cujas condições para a concessão dos empréstimos foram divulgadas no início de maio.

“Pelo Pronaf, a agricultura familiar no RS conta com descontos de 30% sobre o valor financiado, limitado a R$ 25 mil por beneficiário em municípios em estado de calamidade pública e R$ 20 mil em municípios em situação de emergência. Para agricultores de médio porte, o Pronamp está oferecendo descontos de 25% sobre o valor financiado, limitado a R$ 50 mil por beneficiário em municípios em estado de calamidade pública e R$ 40 mil em municípios em situação de emergência”, informou a Casa Civil.

De acordo com a pasta, os valores também serão direcionados para outras ações, como o diagnóstico situacional de estradas e barragens, com levantamento em campo e elaboração de projeto básico; no levantamento das perdas e danos nas habitações; no diagnóstico das perdas em territórios quilombolas rurais; para apoiar na reconstrução das regiões e das comunidades afetadas; assegurar a realização de novas medidas de proteção e defesa civil; nas despesas decorrentes do adiamento da realização das provas do Concurso Público Nacional Unificado; no plano de ação de recuperação dos acervos do Arquivo Nacional atingidos pelas inundações; e em reparos e substituições de equipamentos e instalações do edifício do Banco Central em Porto Alegre.

Além dessas ações, há também a autorização de aplicação dos recursos extraordinários para equipamentos, mobiliários e infraestrutura da Justiça do Trabalho e do Ministério Público Federal, da Procuradoria da Justiça Militar de Porto Alegre, além das sedes da Procuradoria Regional da República da 4ª Região e da Procuradoria da República no Rio Grande do Sul.

Com a adição do novo valor, são R$ 94,98 bilhões destinados para apoiar o estado no enfrentamento à grave calamidade decorrente das enchentes. **(AB)**

**Fique ligado**

# Pente-fino em benefícios sociais e do INSS pode vir por medida provisória

O ministro da Fazenda, Fernando Haddad (PT), disse que parte das medidas necessárias para a revisão dos cadastros de benefícios sociais pode vir por Medida Provisória.

“Uma parte [das medidas necessárias] o senador Jaques Wagner concordou em colocar no relatório dele sobre a desoneração. O presidente autorizou que uma ou outra medida adicional possa ser tomada até agosto. Não está decidido se projeto de lei ou medida provisória”, disse Haddad ao chegar no Ministério da Fazenda depois de se encontrar com o presidente Lula (PT).

Os dois se reuniram nesta quinta-feira (18) para discutir as medidas necessárias à revisão de cadastros de benefícios sociais. O governo federal espera economizar R$ 25,9 bilhões com a medida, que envolve auxílio-doença, aposentadorias por invalidez e BPC (Benefício de Prestação Continuada).

**A economia é necessária para cumprir o arcabouço fiscal em 2025 e foi anunciada pelo ministro no início de julho**

A economia é necessária para cumprir o arcabouço fiscal em 2025 e foi anunciada pelo ministro no início de julho.

De acordo com o ministro, a Fazenda já estabeleceu o limite do Orçamento do próximo ano. “O que estamos fazendo é colocando nos termos do arcabouço. O limite por ministério é mais do Ministério do Planejamento”, apontou.

Ele fez a afirmação ao ser questionado sobre pedido do ministro da Defesa, José Mucio Monteiro, de preservação do orçamento dos militares.

Nesta quinta-feira o Ministério da Fazenda deve divulgar o boletim Macrofiscal, no qual faz projeções para os principais indicadores econômicos em 2024. As projeções são utilizadas para a elaboração do orçamento público.

“Estou pedindo parcimônia da SPE [Secretaria de Política Econômica] na revisão do PIB. Estamos recebendo informações e dados que sustentam reprojeção, mas pedi cautela”, disse o ministro.

“Os dados econômicos estão vindo bem, consistentes e baixando a pressão nos preços”, acrescentou.

No último boletim, publicado em março deste ano, o Ministério da Fazenda previa um crescimento de 2.2% do PIB em 2024 e de 2.8% em 2025. Já a inflação fecharia este ano em 3,5% e o próximo em 3,1%. **(FP)**

“Uma parte [das medidas necessárias] o senador Jaques Wagner concordou em colocar no relatório dele sobre a desoneração. O presidente autorizou que uma ou outra medida adicional possa ser tomada até agosto. Não está decidido se projeto de lei ou medida provisória”, disse Haddad

WILSON DIAS / AGÊNCIA BRASIL

# BRAGA COMPANY INVESTIMENTO E PARTICIPAÇÕES S.A.

C.N.P.J.: 35.725.163/0001-16

### Balanço Patrimonial encerrado em 31/12/2022

| Descrição | 2022 | 2021 |
|---|---|---|
| **ATIVO** | **42.370.222,32D** | **34.934.084,39D** |
| **Ativo Circulante** | **2.050.845,83D** | **3.130.247,38D** |
| **Caixa e Equivalentes de Caixa** | **3,00D** | **10.048,53D** |
| **Bens Numerários** | **3,00D** | **3,00D** |
| Caixa Matriz | 3,00D | 3,00D |
| **Bancos Conta Movimento** | **-** | **10,00D** |
| Banco Itaú S/A | - | 10,00D |
| **Aplicações de Liquidez Imediata** | **-** | **10.035,53D** |
| Banco Itaú Aplicação Aut Mais | - | 10.035,53D |
| **Outros Créditos** | **2.050.842,83D** | **3.120.198,85D** |
| **Títulos a Receber** | **1.937.943,98D** | **-** |
| Juros sobre o Capital Próprio a Receber | 1.937.943,98D | - |
| **Lucros Distribuídos no Exercício** | **-** | **3.007.300,00D** |
| Adiantamento de Lucros | - | 3.007.300,00D |
| **Impostos a Compensar** | **112.898,85D** | **112.898,85D** |
| IR Retido na Fonte | 112.898,85D | 112.898,85D |
| **Ativo não Circulante** | **40.319.376,49D** | **31.803.837,01D** |
| **Investimentos** | **40.319.376,49D** | **31.803.837,01D** |
| **Partic. em Socied. Coligadas/Controladas** | **40.319.376,49D** | **31.803.837,01D** |
| Partic. em Socied. Coligadas/Controladas | - | 31.803.837,01D |
| Participação Truckvan Ind. e Com. Ltda | 35.297.084,78D | - |
| Participação Flal Part. e Empr. Ltda | 5.022.291,71D | 0,00 |

| Descrição | 2022 | 2021 |
|---|---|---|
| **PASSIVO** | **42.370.222,32C** | **34.934.084,39C** |
| **Passivo Circulante** | **512.669,98C** | **1.674,19C** |
| **Obrigações Tributárias** | **512.669,98C** | **1.674,19C** |
| **Impostos e Contribuições a Pagar** | **512.599,72C** | **1.603,93C** |
| CSLL a Pagar | 205.194,07C | - |
| IRPJ a Pagar | 221.993,41C | - |
| Taxas Municipais a Pagar | 2.194,65C | 1.603,93C |
| Pis a Pagar sobre JSCP | 14.819,57C | - |
| Cofins a Pagar sobre JSCP | 68.398,02C | - |
| **Tributos Retidos** | **70,26C** | **70,26C** |
| PIS/COFINS/CSLL Retidos a Recolher | 53,12C | 53,12C |
| IR Retido a Recolher | 17,14C | 17,14C |
| **Passivo não Circulante** | **28.532,27C** | **28.282,27C** |
| **Obrigações a Longo Prazo** | **28.532,27C** | **28.282,27C** |
| **Empréstimos e Financiamentos** | **28.532,27C** | **28.282,27C** |
| Empréstimos de Terceiros | 28.224,14C | 28.224,14C |
| Empréstimo de Sócios/Acionistas | 308,13C | 58,13C |
| **Patrimônio Líquido** | **41.829.020,07C** | **34.904.127,93C** |
| **Capital Social** | **35.058.756,80C** | **6.100.004,00C** |
| **Capital Subscrito** | **35.058.756,80C** | **6.100.004,00C** |
| Capital Social | 35.058.756,80C | 6.100.004,00C |
| **Reservas** | **6.770.263,27C** | **-** |
| **Reservas de Lucros** | **6.770.263,27C** | **-** |
| Reserva Legal | 483.887,01C | - |
| Reserva de Lucros | 6.286.376,26C | - |
| **Ajustes de Avaliação Patrimonial** | **-** | **11.412.978,13C** |
| **Ajustes de Avaliação Patrimonial** | **-** | **11.412.978,13C** |
| Ajustes de Avaliação Patrimonial | - | 11.412.978,13C |
| **Lucros e Prejuízos** | **-** | **17.391.145,80C** |
| **Lucros e Prejuízos Acumulados** | **-** | **17.002.489,46C** |
| Lucros Acumulados | - | 17.002.489,46C |
| **Lucros e Prejuízos do Exercício** | **-** | **388.656,34C** |
| Lucros do Exercício | - | 388.656,34C |

Reconhecemos a exatidão do presente Balanço Patrimonial encerrado em 31/12/2022 totalizando no Ativo e Passivo: R$ 42.370.222,32 (quarenta e dois milhões trezentos e setenta mil duzentos e vinte e dois reais e trinta e dois centavos)

### Demonstração do Resultado do Exercício em 31/12/2022

| Descrição | Saldo Atual |
|---|---|
| **Receita Líquida** | **-** |
| **Lucro Bruto** | **-** |
| **Despesas Operacionais** | **(854.482,91)** |
| **Despesas Administrativas** | **(854.482,91)** |
| **Contribuições, Impostos e Taxas** | |
| Impostos Municipais | (590,72) |
| CSLL Lucro Presumido | (205.194,07) |
| IRPJ Lucro Presumido | (563.983,52) |
| Pis sobre Remuneração de Capital Próprio | (14.819,57) |
| Cofins sobre Remuneração de Capital Próprio | (68.398,02) |
| **Despesas Gerais** | |
| Despesas Bancárias Diversas | (1.321,99) |
| IOF e IOC | (171,07) |
| IRRF s/ Aplicações Financeiras | (3,95) |
| **Receitas Financeiras** | **201,48** |
| **Receitas Financeiras** | |
| Receitas Aplicações Financeiras | 201,48 |
| **Outras Receitas Operacionais** | **10.532.021,57** |
| **Receitas Operacionais Diversas** | |
| Resultado de Equivalência Patrimonial | 10.532.021,57 |
| **Resultado Operacional** | **9.677.740,14** |
| **Resultado antes do IR e CSL** | **9.677.740,14** |
| **Lucro Líquido do Exercício** | **9.677.740,14** |

### Demonstração das Mutações do Patrimônio Líquido

| | Capital Realizado Autorizado | Reservas de Lucros | | Outros Resultados Abrangentes | | |
|---|---|---|---|---|---|---|
| Histórico | Capital Social | Reserva Legal | Reservas de Lucros | Ajustes de Avaliação Patrimonial | Lucros ou Prejuízos Acumulados | Total |
| **Saldo em 31/12/2021** | **6.100.004,00** | **-** | **-** | **11.412.978,13** | **17.391.145,80** | **34.904.127,93** |
| Aumento de Capital | 28.958.752,80 | - | - | - | (17.000.000,00) | 11.958.752,80 |
| Baixa de Reavaliações | - | - | - | (11.412.978,13) | 7.677,33 | (11.405.300,80) |
| Lucro Líquido | - | - | - | - | 9.677.740,14 | 9.677.740,14 |
| Transferência para Reservas | - | 483.887,01 | 6.286.376,26 | - | (6.770.263,27) | - |
| Dividendos | - | - | - | - | (3.306.300,00) | (3.306.300,00) |
| **Saldo em 31/12/2022** | **35.058.756,80** | **483.887,01** | **6.286.376,26** | **-** | **-** | **41.829.020,07** |

**Adriano Ortega Carvalho** - Diretor **Gustavo Henrique Paganoto Moscatelli** - Diretor **Eduardo Albino Pinho** - CRC - SP nº 1SP180546/O-2

---

# RAFE INVESTIMENTOS E PARTICIPAÇÕES S.A.

C.N.P.J.: 35.725.177/0001-30

### Balanço Patrimonial encerrado em 31/12/2022

| Descrição | 2022 | 2021 |
|---|---|---|
| **ATIVO** | **42.726.429,15D** | **35.806.091,68D** |
| **Ativo Circulante** | **2.407.052,66D** | **4.002.253,86D** |
| **Caixa e Equivalentes de Caixa** | **1.111,86D** | **1.147.880,44D** |
| **Bens Numerários** | **2,00D** | **2,00D** |
| Caixa Matriz | 2,00D | 2,00D |
| **Bancos Conta Movimento** | **10,00D** | **10,00D** |
| Banco Itaú S/A | 10,00D | 10,00D |
| **Aplicações de Liquidez Imediata** | **1.099,86D** | **1.147.868,44D** |
| Banco Itaú Aplicação Aut Mais | 1.099,86D | 141.993,69D |
| Banco Itaú S/A | - | 1.005.874,75D |
| **Outros Créditos** | **2.405.940,80D** | **2.854.373,42D** |
| **Títulos a Receber** | **2.293.041,95D** | **17.097,97D** |
| Empréstimos a Terceiros a Receber | 355.097,97D | 17.097,97D |
| Juros sobre o Capital Próprio a Receber | 1.937.943,98D | - |
| **Lucros Distribuídos no Exercício** | **-** | **2.724.376,60D** |
| Lucros Distribuídos no Exercício | - | 2.724.376,60D |
| **Impostos a Compensar** | **112.898,85D** | **112.898,85D** |
| IR Retido na Fonte | 112.898,85D | 112.898,85D |
| **Ativo não Circulante** | **40.319.376,49D** | **31.803.837,82D** |
| **Investimentos** | **40.319.376,49D** | **31.803.837,82D** |
| **Partic. em Socied. Coligadas/Controladas** | **40.319.376,49D** | **31.803.837,82D** |
| Partic. em Socied. Coligadas/Controladas | - | 31.803.837,82D |
| Participação Truckvan Ind. e Com. Ltda | 35.297.084,78D | - |
| Participação Flal Part. e Empr. Ltda | 5.022.291,71D | - |

| Descrição | 2022 | 2021 |
|---|---|---|
| **PASSIVO** | **42.726.429,15C** | **35.806.091,68C** |
| **Passivo Circulante** | **510.995,79C** | **-** |
| **Obrigações Tributárias** | **510.995,79C** | **-** |
| **Impostos e Contribuições a Pagar** | **510.995,79C** | **-** |
| CSLL a Pagar | 205.194,07C | - |
| IRPJ a Pagar | 221.993,41C | - |
| Taxas Municipais a Pagar | 590,72C | - |
| Pis a Pagar sobre JSCP | 14.819,57C | - |
| Cofins a Pagar sobre JSCP | 68.398,02C | - |
| **Passivo não Circulante** | **22.527,11C** | **-** |
| **Obrigações a Longo Prazo** | **22.527,11C** | **-** |
| **Empréstimos e Financiamentos** | **22.527,11C** | **-** |
| Empréstimo de Sócios/Acionistas | 22.527,11C | - |
| **Patrimônio Líquido** | **42.192.906,25C** | **35.806.091,68C** |
| **Capital Social** | **35.104.283,80C** | **6.045.531,00C** |
| **Capital Subscrito** | **35.104.283,80C** | **6.045.531,00C** |
| Capital Social | 35.104.283,80C | 6.045.531,00C |
| **Reservas** | **7.088.622,45C** | **-** |
| **Reservas de Lucros** | **7.088.622,45C** | **-** |
| Reserva Legal | 483.907,00C | - |
| Reserva de Lucros | 6.604.715,45C | - |
| **Ajustes de Avaliação Patrimonial** | **-** | **11.412.978,13C** |
| **Ajustes de Avaliação Patrimonial** | **-** | **11.412.978,13C** |
| Ajustes de Avaliação Patrimonial | - | 11.412.978,13C |
| **Lucros e Prejuízos** | **-** | **18.347.582,55C** |
| **Lucros e Prejuízos Acumulados** | **-** | **17.939.589,88C** |
| Lucros Acumulados | - | 17.939.589,88C |
| **Lucros e Prejuízos do Exercício** | **-** | **407.992,67C** |
| Lucros do Exercício | - | 407.992,67C |

Reconhecemos a exatidão do presente Balanço Patrimonial encerrado em 31/12/2022 totalizando no Ativo e Passivo: R$ 42.726.429,15 (quarenta e dois milhões setecentos e vinte e seis mil quatrocentos e vinte e nove reais e quinze centavos)

### Demonstração do Resultado do Exercício em 31/12/2022

| Descrição | Saldo Atual |
|---|---|
| **Receita Líquida** | **-** |
| **Lucro Bruto** | **-** |
| **Despesas Operacionais** | **(855.628,85)** |
| **Despesas Administrativas** | **(855.628,85)** |
| **Despesas Não Dedutíveis** | |
| Despesas Indedutíveis | (485,94) |
| **Contribuições, Impostos e Taxas** | |
| Impostos Municipais | (590,72) |
| CSLL Lucro Presumido | (205.194,07) |
| IRPJ Lucro Presumido | (563.983,52) |
| pis sobre Remuneração de Capital Próprio | (14.819,57) |
| Cofins sobre Remuneração de Capital Próprio | (68.398,02) |
| **Despesas Gerais** | |
| Despesas Bancárias Diversas | (1.870,10) |
| IOF e IOC | (261,40) |
| IRRF s/ Aplicações Financeiras | (25,51) |
| **Receitas Financeiras** | **1.747,26** |
| **Receitas Financeiras** | |
| Receitas Aplicações Financeiras | 1.747,26 |
| **Outras Receitas Operacionais** | **10.532.021,56** |
| **Receitas Operacionais Diversas** | |
| Resultado de Equivalência Patrimonial | 10.532.021,56 |
| **Resultado Operacional** | **9.678.139,97** |
| **Resultado antes do IR e CSL** | **9.678.139,97** |
| **Lucro Líquido do Exercício** | **9.678.139,97** |

### Demonstração das Mutações do Patrimônio Líquido

| | Capital Realizado autorizado | Reservas de Lucros | | Outros Resultados abrangentes | | |
|---|---|---|---|---|---|---|
| Histórico | Capital Social | Reserva Legal | Reservas de Lucros | Ajustes de Avaliação Patrimonial | Lucros ou Prejuízos Acumulados | Total |
| **Saldo em 31/12/2021** | **6.045.531,00** | **-** | **-** | **11.412.978,13** | **18.347.582,55** | **35.806.091,68** |
| Aumento de Capital | 29.058.752,80 | - | - | - | (17.100.000,00) | 11.958.752,80 |
| Baixa de Reavaliações | - | - | - | (11.412.978,13) | 325.676,53 | (11.087.301,60) |
| Lucro Líquido | - | - | - | - | 9.678.139,97 | 9.678.139,97 |
| Transferência para Reservas | - | 483.907,00 | 6.604.715,45 | - | (7.088.622,45) | - |
| Dividendos | - | - | - | - | (4.162.776,60) | (4.162.776,60) |
| **Saldo em 31/12/2022** | **35.104.283,80** | **483.907,00** | **6.604.715,45** | **-** | **-** | **42.192.906,25** |

**Adriano Ortega Carvalho** - Diretor **Eduardo Albino Pinho** - CRC - SP nº 1SP180546/O-2

---

## HOSPITAL DAS CLÍNICAS DA FACULDADE DE MEDICINA UNIVERSIDADE DE SÃO PAULO

### COMUNICADO

Comunicamos que o **PREGÃO ELETRÔNICO Nº 90163/2024**, Processo **SIAFEM 20240303379** Processo **SEI 145.00008430/2024-29**, Id contratação **PNCP: 60448040000122-1-000173/2024** para constituição de Sistema de Registro de Preços para aquisição futura e eventual de **AGENTE DETERGENTE, ESPUMANTE**, com data para 10/07/2024, **terá uma nova data de realização agendada para o dia 30/07/2024 à partir das 09:00 horas**, por interesse administrativo.

---

## HOSPITAL DAS CLÍNICAS DA FACULDADE DE MEDICINA UNIVERSIDADE DE SÃO PAULO

### AVISO DE EDITAL

Encontra-se aberto pelo HCFMUSP o EDITAL DE **PREGÃO ELETRÔNICO 90208/2024**, Processo **SIAFEM 20231337046** Processo **SEI 145.00012385/2023-26**, Id contratação **PNCP 60448040000122-1-000217/2024** para constituição de Sistema de Registro de Preços para aquisição futura e eventual de **CONJUNTOS DE CATETER DUPLO "J" (CAL.4,5 Á 5 FR X 18CM COMP.", CALIBRE 4,5 A 4,8 FR X16 CM, CALIBRE 4,5 A 4,8 FR X14 CM, CALIBRE 4,5 A 4,8 FR X12 CM, CALIBRE 4,5 A 4,8 FRX10CM), DISPOSITIVO(S) P/HEMODIÁLISE, (PUNÇÃO DE FISTULA ARTERIO-VENOSA)CAL.(S), (17G, 15G), ESTERIL(EIS)** cuja sessão pública será realizada no **dia 26/07/2024, às 09:00 horas**. O edital na íntegra estará disponível aos interessados nos sites www.compras.gov.br e https://pncp.gov.br/app/editais/ Data do início do prazo para envio da proposta eletrônica será a partir da sua respectiva publicação na PNCP. **AGENTE DE CONTRATAÇÃO Alex de Oliveira Sales e suplentes.**

---

**EDITAL DE NOTIFICAÇÃO – PRAZO DE 15 DIAS - 11º CARTÓRIO DE REGISTRO DE IMÓVEIS DA CAPITAL, por seu Oficial PLINIO ANTONIO CHAGAS,** conforme dispõe o Artigo nº. 216-A da Lei Federal nº. 6.015/73, FAZ SABER A TODOS QUE VIREM O PRESENTE EDITAL que foi prenotado sob o nº 1.415.410, em 15 de junho de 2022, neste Serviço Registral, **REQUERIMENTO DE RECONHECIMENTO EXTRAJUDICIAL DE USUCAPIÃO** (Usucapião Extraordinária – artigo 1.238 do Código Civil), Ata Notarial e demais documentos elencados no referido dispositivo legal, apresentados por **RAPHAEL LIMA MOSSO**, brasileiro, empresário portador da Cédula de Identidade RG n° 26.518.386-SSP/SP, inscrito no CPF/MF n° 323.791.168-22, casado sob o regime da comunhão parcial de bens com **GISELE VIEIRA MOSSO**, brasileira, empresária, portadora da Cédula de Identidade RG n° 47.199.355-SSP/SP, inscrita no CPF/MF n° 388.835.838-84, residentes e domiciliados nesta Capital, na Rua Flora Geny n° 109, Jardim Guanhembu, CEP 04814-575, os quais alegam deter a posse mansa e pacífica, com *animus domini*, desde 2010, adquirida através de Instrumento particular de cessão de transferência de direitos, datado de 26 de abril de 2010; posse essa que se refere ao IMÓVEL correspondente ao PRÉDIO situado na Rua Flora Geny n° 109, antiga Rua Dez, e seu terreno com área de superfície de 250,00m², correspondente ao lote nº 13 da quadra nº 07 do loteamento denominado "Sítio das Figueiras", no 32º Subdistrito – Capela do Socorro, imóvel esse cadastrado na Municipalidade de São Paulo, pelo contribuinte nº 258.014.0013-1; imóvel esse que se acha registrado conforme a matrícula nº 142.958, sob a titularidade dominial de ERNESTO GEORGE DIEDERICHSEN e MARIA ANTONIETA RATTO DIEDERICHSEN, compromissado a venda a JOSE GRUNOW casado com IDELVES ANGELA GRUNOW. Esta publicação é feita para dar publicidade de todos os termos do presente procedimento administrativo de Usucapião Extrajudicial para, querendo, possam eventuais terceiros interessados, ou os notificandos ERNESTO GEORGE DIEDERICHSEN, MARIA ANTONIETA RATTO DIEDERICHSEN, JOSE GRUNOW, IDELVES ANGELA GRUNOW, NOEL RODRIGUES VANANCIO DE OLIVEIRA, CÉLIA AMORIM ROCHA DE OLIVEIRA, EDSON JACINTO DO AMARAL, CLAUDIA COIMBRA DO AMARAL, DAMIANA MARCIA MENDONÇA, MARIA DA PENHA BORGES, MARCOS TADEU BORGES, ITASSU EMPREENDIMENTOS E PARTICIPAÇÕES LTDA e ISAIAS PEREIRA DA CRUZ, oferecerem eventual(is) impugnação(ões), desde que fundamentada(s), em face ao titular de domínio, bem assim aos confrontantes, sob pena de não ser(em) considerada(s) e o procedimento administrativo seguir o curso previsto na referida Lei Federal nº. 6.015/1973, e nas Normas de Serviço editadas pela Corregedoria Geral do Tribunal de Justiça do Estado de São Paulo, e ainda a teor do Provimento nº 149/2023, do Conselho Nacional de Justiça. Decorridos 15 dias da data da publicação deste, e na ausência de qualquer reclamação por escrito de quem se julgar prejudicado, proceder-se-á ao registro de que trata o artigo nº 216-A da Lei nº 6.015/73. Dado e passado no 11º Registro de Imóveis da Comarca da Capital, aos 17 de julho de 2024. O Oficial.

---

**EDITAL DE CITAÇÃO PRAZO DE 15 DIAS,** expedido nos autos da Ação de Usucapião, **PROCESSO Nº 1018289-68.2023.8.26.0224**. O(A) MM. Juiz(a) de Direito da 3ª Vara Cível, do Foro de Guarulhos, Estado de São Paulo, Dr(a). JAIME HENRIQUES DA COSTA, na forma da Lei, etc. FAZ SABER a(o) Titulares de Domínio: FRANCISCO JOSÉ LÚCIO RG nº. 168.037-SP/SP e sua cônjuge CARMEN LUCIA LÚCIO, qualificação desconhecida e CÉLIA PARECIDA LÚCIO CPF. 402.769.968-87, Confrontante: LINDENILDE ALVES DE OLIVEIRA, qualificação desconhecida, réus ausentes, incertos, desconhecidos, eventuais interessados, bem como seus cônjuges e/ou sucessores, que NORMA APARECIDA DUARTE DE OLIVEIRA, ARTUR DUARTE DE OLIVEIRA, RAFAEL DUARTE DE OLIVEIRA, LEONARDO DUARTE DE OLIVEIRA, MICHELE BUENO DE ALMEIDA, DANIELA TIDEI E JULIANA DA SILVA OLIVEIRA ajuizou(ram) ação de USUCAPIÃO, visando o imóvel consistente de um apartamento residencial, nº B-31, localizado no 3º andar do bloco 6, do Condomínio São Paulo Conjunto Habitacional Zezinho Magalhães Prado, com área privativa de 61,30 m2, área comum de 19,72 m2, que totaliza a áreas construída de 81,02 m2, situado na Rua: Professora Lucinda Becheli Romano, nº 321, antiga Rua: F-2 e nº. 245, no Município e Comarca de Guarulhos SP, inscrito no Cadastro Imobiliário sob nº.084.71.53.0405.06.021 e matrícula nº 143.653 junto ao Cartório de Registro de Imóvel de Guarulhos Estado de São Paulo, alegando posse mansa e pacífica no prazo legal. Estando em termos, expede-se o presente edital para citação dos supramencionados para, no prazo de 15 (quinze) dias úteis, a fluir após o prazo de 15 dias. Não sendo contestada a ação, o réu será considerado revel, caso em que será nomeado curador especial. Será o presente edital, por extrato, afixado e publicado na forma da lei. NADA MAIS. Dado e passado nesta cidade de Guarulhos, aos 20 de setembro de 2023.

---

**EDITAL DE CITAÇÃO - PRAZO DE 20 DIAS. PROCESSO Nº 0003868-16.2024.8.26.0011.** O(A) MM. Juiz(a) de Direito da 5ª Vara Cível, do Foro Regional XI - Pinheiros, Estado de São Paulo, Dr(a). LARISSA GASPAR TUNALA, na forma da Lei, etc. FAZ SABER a Abenisio Barbosa Franca, cadastrado no CPF nº 034.392.975-94, que lhe foi proposta uma ação monitória de nº 1009963-50.2021.8.26.0011 por parte de Divibras Comércio de Vidros Temperados e Metais Brasil LTDA. que culminou com a procedência da demanda. Assim, encontrando-se o réu em lugar incerto e não sabido, após diversas tentativas de localização infrutíferas, foi determinada a sua INTIMAÇÃO por EDITAL, para que pague o valor de R$ 24.285,09, conforme planilha de cálculo às fls. 02/03, sob pena de multa de 10% mais honorários advocatícios de 10% sobre o valor atualizado do débito, no prazo de 15 (quinze) dias, que fluirá após o decurso do prazo do presente edital. Será o presente edital, por extrato, afixado e publicado na forma da lei **NADA MAIS**. Dado e passado nesta cidade de São Paulo, aos 21 de junho de 2024.

---

**11ª VARA CÍVEL FORO CENTRAL CÍVEL - COMARCA DE SÃO PAULO**

**DECISÃO–EDITAL–PRAZO 20 DIAS** Processo nº: **1071857-17.2022.8.26.0100** Classe – Assunto: Procedimento Comum Cível - Estabelecimentos de Ensino Requerente: **OBL EDUCACIONAL LTDA.** Requerido: **SAMANTA EVELYN DE MELO AMARELLINHO** Vistos. Fls. 231/233: tendo em vista que já foram esgotados todos os meios hábeis para a localização da parte ré, defiro a citação editalícia requerida, servindo a presente decisão como edital. Este Juízo **FAZ SABER** a **SAMANTA EVELYN DE MELO AMARELLINHO,** domiciliado em local incerto e não sabido, que lhe foi movida Ação de Cobrança de mensalidades escolares por **OBL EDUCACIONAL LTDA**. Encontrando-se a parte ré em lugar incerto e não sabido, foi determinada a sua **CITAÇÃO**, por EDITAL, para os atos e termos da ação proposta e para que, no prazo de 15 dias, que fluirá após o decurso do prazo do presente edital, apresente contestação, sob pena de revelia. No silêncio, será nomeado curador especial. Será o presente edital, por extrato, publicado na forma da lei. O presente edital tem o prazo de 20 dias. São Paulo, 2 de julho de 2024.

---

EDITAL DE INTIMAÇÃO - PRAZO DE 20 DIAS. PROCESSO Nº 0031334-09.2024.8.26.0100. O MMº Juiz de Direito da 40ª Vara Cível do Foro Central Cível, Estado de São Paulo, Dr. Fernando José Cúnico, na forma da Lei, etc. FAZ SABER a AS MASSAS CICERO COMERCIO DE ALIMENTOS LTDA, CNPJ. 39.149.015/0001-51, que por este Juízo, tramita ação de Cumprimento de sentença, movida por VIVIAN KHOURI SAMARA. Encontrando-se o réu em lugar incerto e não sabido, nos termos do artigo 513, §2º, IV do CPC, foi determinada a sua INTIMAÇÃO por EDITAL, para que, no prazo de 15 (quinze) dias úteis, que fluirá após o decurso do prazo do presente edital, pague a quantia de R$ 60.956,76 (Junho/2024), devidamente atualizada, sob pena de multa de 10% sobre o valor do débito e honorários advocatícios de 10% (artigo 523 e parágrafos, do Código de Processo Civil). Fica ciente, ainda, que nos termos do artigo 525 do Código de Processo Civil, transcorrido o período acima indicado sem o pagamento voluntário, inicia-se o prazo de 15 (quinze) dias úteis para que o executado, independentemente de penhora ou nova intimação, apresente, nos próprios autos, sua impugnação. Será o presente edital, por extrato, afixado e publicado na forma da Lei. NADA MAIS. Dado e passado nesta cidade de São Paulo, aos 12 de julho de 2024.

---

EDITAL DE INTIMAÇÃO - PRAZO DE 20 DIAS. PROCESSO Nº 0002127-59.2024.8.26.0004. A MMª Juiza de Direito da 3ª Vara Cível do Foro Regional IV – Lapa/SP, Dra. Adriana Genin Fiore Basso, na forma da Lei, etc... Faz Saber a CLAUDIA ANTONIA DE JESUS SANTOS, CPF 835.338.345-49, que por este Juízo, tramita ação de Cumprimento de sentença, movida por North Bank Fomento Comercial Ltda. Encontrando-se o réu em lugar incerto, nos termos do artigo 513, §2º, IV do CPC, foi determinada a INTIMAÇÃO por EDITAL, para que, no prazo de 15 dias úteis, que fluirá após o decurso do prazo do edital, pague a quantia de R$ 28.897,99, devidamente atualizada, sob pena de multa de 10% sobre o valor do débito e honorários advocatícios de 10% (artigo 523 e parágrafos do CPC). Fica ciente, ainda, que nos termos do artigo 525 do CPC, transcorrido o período acima indicado sem o pagamento voluntário, inicia-se o prazo de 15 dias para que o executado, independentemente de penhora ou nova intimação, apresente, nos próprios autos, sua impugnação. Será o presente edital, por extrato, afixado e publicado na forma da Lei. NADA MAIS. Dado e passado nesta cidade de São Paulo, aos 06 de junho de 2024.

---

Edital de Citação com Prazo de 20 dias. Processo nº 1007055-94.2019.8.26.0009. A Doutora Márcia de Souza Donini Dias Leite, MMª Juíza de Direito da 2ª Vara Cível do Foro Regional IX – Vila Prudente/SP. Faz Saber a CNRV – SERVIÇOS DE REPRESENTAÇÃO, CONSULTORIA DE INFORMAÇÃO E COMÉRCIO DE VEÍCULOS LTDA, CNPJ. 61.304.028/0001-07, na pessoa de seu representante legal, que ILKA CUSTÓDIO DE OLIVEIRA, já qualificada nos autos, ajuizou ação de indenização por danos morais, onde a Autora adquiriu um automóvel modelo Corsa Classic Cor prata ano 2013, pagou o valor de R$ 18.500,00 no Banco 341 Itaú S/A Ag. 6922 Conta 89500, todavia o veículo nunca foi entregue. Diante dos fatos, requer a Autora o ressarcimento do valor pago c/c danos morais no valor, sugestionando não inferior a R$ 10.000,00 e condená-la ao pagamento das custas e honorários no importe de 20%. Dá-se à causa o valor de R$ 28.500,00 (Julho/2019). Estando o réu em local ignorado, expediu-se o edital de CITAÇÃO, para que no prazo de 15 dias, após fluir o prazo de 20 dias supra, querendo ofereça defesa, sendo advertido dos artigos 344 e 355, II do NCPC, ficando advertido que será nomeado curador especial em caso de revelia, nos termos do artigo 257, IV do NCPC. Será o presente edital, afixado e publicado na forma da Lei.08/02/24.

---

Edital de Intimação com Prazo de 20 dias. Processo nº 0009680-63.2024.8.26.0100. (Cumprimento de Sentença). Processo Principal nº 1062377-88.2017.8.26.0100. O Dr. MARCELO AUGUSTO OLIVEIRA, MMº Juiz de Direito da 41ª Vara Cível do Foro Central da Capital/SP. Faz Saber a MAYK MONTEIRO, CPF. 222.429.498-02, que R.J DIESEL AUTO PECAS EIRELI - EPP, já qualificado nos autos da ação em epígrafe, ajuizou ação Monitória, ora julgada procedente e condenou a parte executada ao pagamento no valor de R$ 13.867,96, atualizado até (Fevereiro/2023) e demais cominações legais. Estando o feito em fase de Cumprimento de Sentença e estando a parte executada em local ignorado, expede-se o edital de intimação, para que no prazo de 15 dias úteis, a fluir os 20 dias supra, pague o débito sob pena de execução coativa e de multa de 10%, bem como honorários em fase de Cumprimento de Sentença (NCPC 523, § 1º) e poderá apresentar impugnação no prazo de 15 dias, a contar do decurso de prazo para o pagamento voluntário da obrigação, independentemente de penhora ou nova intimação (art. 525 do NCPC), nos termos do artigo 257, IV do NCPC. Será o presente edital, afixado e publicado na forma da Lei. São Paulo, 6 de maio de 2024.

---

EDITAL DE CITAÇÃO - PRAZO DE 20 DIAS. PROCESSO Nº 1004978-63.2024.8.26.0001. O MMº Juiz de Direito da 2ª Vara da Família e Sucessões do Foro Regional I - Santana, Estado de São Paulo, Doutor Luiz Rogério Monteiro de Oliveira, na forma da Lei, etc. FAZ SABER a MARTIN JOHANNES WALDVOGEL, que lhe foi proposta uma ação de Divórcio Litigioso por parte de J.A.S., alegando em síntese: requer a parte autora, por meio da presente ação, que seja decretado o divórcio entre as partes. Encontrando-se o réu em lugar incerto e não sabido, foi determinada a sua CITAÇÃO, por EDITAL, para os atos e termos da ação proposta e para que, no prazo de 15 dias, que fluirá após o decurso do prazo do presente edital, apresente resposta. Não sendo contestada a ação, o réu será considerado revel, caso em que será nomeado curador especial. Será o presente edital, por extrato, afixado e publicado na forma da Lei. NADA MAIS. Dado e passado nesta cidade de São Paulo, aos 05 de julho de 2024.

---

## HOSPITAL DAS CLÍNICAS DA FACULDADE DE MEDICINA UNIVERSIDADE DE SÃO PAULO

### AVISO DE EDITAL

Encontra-se aberto pelo HCFMUSP o EDITAL DE **PREGÃO ELETRÔNICO 90199/2024**, Processo **SIAFEM 20240534053** Processo **SEI 145.00014438/2024-24**, Id contratação **PNCP 60448040000122-1-000209/2024** para constituição de Sistema de Registro de Preços para aquisição futura e eventual de **CONJUNTO PARA AUTOTRANSFUSÃO NEONATOS/PEDIÁTRICA, LAMINA PARA TRICOTOMIZADOR, KIT PARA AUTOTRANSFUSÃO CONTINUA**, com cessão em comodato de equipamentos, incluindo acessórios e insumos que lhes sejam inerentes e assistência técnica, cuja sessão pública será realizada no **dia 25/07/2024, às 09:00 horas**. O edital na íntegra estará disponível aos interessados nos sites www.compras.gov.br e https://pncp.gov.br/app/editais/ Data do início do prazo para envio da proposta eletrônica será a partir da sua respectiva publicação na PNCP. **AGENTE DE CONTRATAÇÃO Alex de Oliveira Sales e suplentes.**

---

## HOSPITAL DAS CLÍNICAS DA FACULDADE DE MEDICINA UNIVERSIDADE DE SÃO PAULO

### COMUNICADO

Comunicamos que o **PREGÃO ELETRÔNICO Nº 90167/2024**, Processo **SIAFEM 20240199978** Processo **SEI 145.00006015/2024-31**, Id contratação **PNCP: 60448040000122-1-000177/2024**, para constituição de Sistema de Registro de Preços para aquisição futura e eventual de **SABONETE PARA HIGIENE FACIAL E CORPORAL 20 GRAMAS, SABONETE GLICERINA PH NEUTRO SOLUCAO TOPICA FRASCO 100 ML**, com data para 11/07/2024, **terá uma nova data de realização agendada para o dia 31/07/2024 à partir das 09:00 horas,** por interesse administrativo.

---

## HOSPITAL DAS CLÍNICAS DA FACULDADE DE MEDICINA UNIVERSIDADE DE SÃO PAULO

### AVISO DE EDITAL

Encontra-se aberto pelo HCFMUSP o EDITAL DE **PREGÃO ELETRÔNICO 90212/2024**, Processo **SIAFEM 20240572421** Processo **SEI 145.00015484/2024-41**, Id contratação **PNCP 60448040000122-1-000221/2024** para constituição de Sistema de Registro de Preços para aquisição futura e eventual de **COBERTURA ESTERIL PARA FERIDAS CONFECCIONADA EM TELA OU MALHA UNIFORME, CURATIVO TRANSPARENTE DE POLIURETANO, COM ADESIVO HIPOALERGENICO, SEMIPERMEAVEL, ESTERIL, MEDINDO APROXIMADAMENTE DE 6 X 7CM, CAMPO CIRURGICO DE MESA IMPERMEAVEL, ESTERIL, DESCARTAVEL, CONFECCIONADO EM POLIMERO OU SIMILAR, CURATIVO NÃO ADERENTE, CONFECCIONADA EM TELA DE POLIURETANO, REVESTIDA DE SILICONE SUAVE APENAS DE UM LADO E FILME DE PROTEÇÃO, DIMENSAO 10 X 18 CM, ESTERIL**, cuja sessão pública será realizada no **dia 26/07/2024 , às 09:00 horas**. O edital na íntegra estará disponível aos interessados nos sites www.compras.gov.br e https://pncp.gov.br/app/editais/ Data do início do prazo para envio da proposta eletrônica será a partir da sua respectiva publicação na PNCP. **AGENTE DE CONTRATAÇÃO Maria da Conceição F. Almeida Silva e suplentes.**

---

## HOSPITAL DAS CLÍNICAS DA FACULDADE DE MEDICINA UNIVERSIDADE DE SÃO PAULO

### AVISO DE EDITAL

Encontra-se aberto pelo HCFMUSP o EDITAL DE **PREGÃO ELETRÔNICO Nº 90228/2024**, visando a **Contratação de serviços de guarda externa de mídias de dados para o Instituto do Coração - INCOR do Hospital das Clínicas da Faculdade de Medicina da USP.,** Processo **SEI 145.00018636/2023-86,** cuja sessão pública será realizada no **dia 01/08/2024 às 9:00 horas**. O edital na íntegra estará disponível aos interessados nos sites www.compras.gov.br e pncp_editais. **ID da contratação PNCP : 60448040000122-1-000234/2024**. Data do início do prazo para envio da proposta eletrônica será a partir da sua respectiva publicação na PNCP. **PREGOEIRO DESIGNADO : Patricia Aparecida de Oliveira Brito**.

---

## HOSPITAL DAS CLÍNICAS DA FACULDADE DE MEDICINA UNIVERSIDADE DE SÃO PAULO

### AVISO DE EDITAL

Encontra-se aberto pelo HCFMUSP o EDITAL DE **PREGÃO ELETRÔNICO Nº 90232/2024**, Processo **SIAFEM 20240199351** Processo **SEI 145.00005967/2024-37**, Id contratação **PNCP: 60448040000122-1-000239/2024**, para constituição de Sistema de Registro de Preços para aquisição futura e eventual de **ELETRODOS AG-AGCL, MONITOR DE NIVEL DE CONSCIENCIA, DIVERSAS, ELETRODO AG-AGCL INFANTIL, MONITOR NIVEL CONSCIENCIA, DIVERS**, cuja sessão pública será realizada no **dia 30/07/2024, às 09:00:00 horas**. O edital na íntegra estará disponível aos interessados nos sites www.compras.gov.br e https://pncp.gov.br/app/editais/. Data do início do prazo para envio da proposta eletrônica será a partir da sua respectiva publicação na PNCP. **AGENTE DE CONTRATAÇÃO: JOÃO VICTOR JUSTINO FOGAÇA e suplentes.**

---

## HOSPITAL DAS CLÍNICAS DA FACULDADE DE MEDICINA UNIVERSIDADE DE SÃO PAULO

### AVISO DE EDITAL

Encontra-se aberto pelo HCFMUSP o EDITAL DE **PREGÃO ELETRÔNICO 90165/2024**, Processo **SIAFEM 20240153001** Processo **SEI 145.00004481/2024-81**, Id contratação **PNCP 60448040000122-1-000175/2024** para constituição de Sistema de Registro de Preços para aquisição futura e eventual de **CALHA(S) IMOBILIZADORA (S) TIPO AFO (35-37, 37-39, 39-41, 41-43) ESQUERDO, CALHA(S) IMOBILIZADORA(S) TIPO AFO (35-37, 37-39, 39-41, 41-43) DIREITO**, cuja sessão pública será realizada no **dia 29/07/2024, às 09:00 horas**. O edital na íntegra estará disponível aos interessados nos sites www.compras.gov.br e https://pncp.gov.br/app/editais/ Data do início do prazo para envio da proposta eletrônica será a partir da sua respectiva publicação na PNCP. **AGENTE DE CONTRATAÇÃO Fausto Vidal da Silva e suplentes.**

---

## HOSPITAL DAS CLÍNICAS DA FACULDADE DE MEDICINA UNIVERSIDADE DE SÃO PAULO

### AVISO DE EDITAL

Encontra-se aberto pelo HCFMUSP o EDITAL DE **PREGÃO ELETRÔNICO 90195/2024**, Processo **SIAFEM 20240151651** Processo **SEI 145.00004458/2024-97**, Id contratação **PNCP 60448040000122-1-000205/2024** para constituição de Sistema de Registro de Preços para aquisição futura e eventual de **SONDA DE ASPIRACAO TRAQUEAL DESCARTAVEL CALIBRE N 16, ADAPTADOR INTERMEDIÁRIO PARA TRANSFERÊNCIA LONGA PERMANENCIA 6 PARA DIALISE PERITONEAL, KIT SISTEMA HOME CHOICE, PARA DIÁLISE PERITONEAL AUTOMATIZADA (DPA), EXTENSAO PARA CATETER DE INFUSÃO, TAMANHO ADULTO 20CM DE COMPRIMENTO E 3MM DE DIAMETRO INTERNO, COM 03 TORNEIRAS DE 3 VIAS VOLANTE COM GIRO DE 360°**, cuja sessão pública será realizada no **dia 24/07/2024, às 09:00 horas**. O edital na íntegra estará disponível aos interessados nos sites www.compras.gov.br e https://pncp.gov.br/app/editais/ Data do início do prazo para envio da proposta eletrônica será a partir da sua respectiva publicação na PNCP. **AGENTE DE CONTRATAÇÃO Alex de Oliveira Sales e suplentes.**

---

**EDITAL DE CITAÇÃO - PRAZO DE 20 DIAS. PROCESSO Nº 1000722-12.2015.8.26.0157**. O(A) MM. Juiz(a) de Direito da 3ª Vara, do Foro de Cubatão, Estado de São Paulo, Dr(a). Diego De Alencar Salazar Primo, na forma da Lei, etc. **FAZ SABER** a(o) **EVALDIR FREDERICO GULMINIE**, RG 1329984, CPF 287.458.259-04, que lhe foi proposta uma ação de **Execução de Título Extrajudicial** por parte de **São Matheus Auto Posto Cuiabá Ltda**, alegando em síntese: que o exequente é credor da quantia de R$97.351,79 (atualizada em 30/05/2022), representado pela duplicata mercantil de número S000004338, emitida no dia 26/05/2015, vencida no dia 28/05/2015 e protestada no dia 24/06/2015. Encontrando-se o réu em lugar incerto e não sabido, foi determinada a sua **CITAÇÃO**, por **EDITAL**, para os atos e termos da ação proposta e para que, no prazo de 3 dias, que fluirá após o decurso do prazo do presente edital, pagar a dívida no valor de R$ 97.351,79, que deverá ser atualizada até a data do efetivo pagamento, ou para que, no prazo de 15 (quinze) dias, apresente **EMBARGOS**. Será o presente edital, por extrato, afixado e publicado na forma da lei. NADA MAIS. Dado e passado nesta cidade de Cubatão, aos 05 de julho de 2024.

---

# CONCESSIONÁRIA DAS LINHAS 8 E 9 DO SISTEMA DE TRENS METROPOLITANOS DE SÃO PAULO S.A.

CNPJ/ME Nº 42.288.184/0001-87 - NIRE 35.300.570.588

**EDITAL DE CONVOCAÇÃO - ASSEMBLEIA GERAL DE DEBENTURISTAS DA 4ª (QUARTA) EMISSÃO DE DEBÊNTURES SIMPLES, NÃO CONVERSÍVEIS EM AÇÕES, DA ESPÉCIE COM GARANTIA REAL, COM GARANTIA ADICIONAL FIDEJUSSÓRIA SOB CONDIÇÃO SUSPENSIVA, EM SÉRIE ÚNICA, PARA DISTRIBUIÇÃO PÚBLICA SOB RITO DE REGISTRO AUTOMÁTICO DE DISTRIBUIÇÃO, DA CONCESSIONÁRIA DAS LINHAS 8 E 9 DO SISTEMA DE TRENS METROPOLITANOS DE SÃO PAULO S.A.**

A Concessionária das Linhas 8 e 9 do Sistema de Trens Metropolitanos de São Paulo S.A. ("Companhia" ou "Emissora"), na qualidade de emissora das debêntures objeto da 4ª (quarta) emissão de debêntures simples, não conversíveis em ações, da espécie com garantia real, em série única, da Companhia ("Debêntures" e "Emissão", respectivamente), vem, por meio do presente Edital de Convocação, nos termos previstos na Lei das Sociedades por Ações, bem como na Cláusula 9.2.1 da Escritura de Emissão, ***CONVOCAR*** os Debenturistas para se reunirem em Assembleia Geral de Debenturistas a ser realizada no dia 09 **de** agosto **de 2024,** às 10 horas ("Assembleia"), de forma exclusivamente digital, nos termos da Resolução da Comissão de Valores Mobiliários ("CVM") nº 81, de 29 de março de 2022 ("Resolução CVM 81"), por meio de sistema eletrônico Google Meet, cujo *link* de acesso será encaminhado aos Debenturistas que se habilitarem validamente, nos termos deste Edital e da Proposta da Administração da Companhia que se encontra, a partir dessa data, disponível a todos os Debenturistas nos canais abaixo informados ("Proposta da Administração"), a fim de deliberar sobre o quanto segue: **(i)** anuência **(a)** para a Companhia celebrar aditamento ao Contrato de Concessão nº 02/2021, celebrado entre a Emissora e o Estado de São Paulo, por intermédio da sua Secretaria de Estado Dos Transportes Metropolitanos - STM ("Poder Concedente"), em 30 de junho de 2021 ("Contrato de Concessão"), a fim de prever, entre outros assuntos, a inclusão de investimento adicional ao escopo do contrato, referente à substituição do sistema de sinalização do projeto pelo "ETCS-N2" e alteração de marcos contratuais de entrega de empreendimentos ("Aditamento ao Contrato de Concessão"), de modo que não seja considerado um Evento de Inadimplemento Não Automático, pelo descumprimento da obrigação não pecuniária prevista na alínea (ee) da Cláusula 7.1.1. da Escritura de Emissão; e, em decorrência do item (a), **(b)** para a Companhia e suas acionistas, CCR S.A. e RuasInvest S.A., celebrarem aditamento ao Contrato de Suporte de Capital e Outras Avenças nº 22.2.0376.2, celebrado por estas, o Banco Nacional do Desenvolvimento Econômico e Social – BNDES e o Agente Fiduciário, na qualidade de representante da comunhão dos debenturistas tanto da 3ª quanto da 4ª emissão de debêntures da Companhia, com o objetivo de incluir um ou mais novos eventos de aporte de capital pelos acionistas da Companhia a fim de cobrir eventual insuficiência de recursos próprios para cumprir com os investimentos adicionais a serem realizados nos termos do Aditamento ao Contrato de Concessão**,** de modo que não seja considerado um Evento de Inadimplemento Não Automático, pelo descumprimento da obrigação não pecuniária prevista na alínea (cc) da Cláusula 7.1.1. da Escritura de Emissão, observado que tal obrigação de aporte deverá ser assegurada por fiança bancária em valor de, no mínimo, R$ 150.000.000,00 (cento e cinquenta milhões de reais), conforme definido pelo BNDES **("Aditamento ao Contrato de Suporte");** **(ii)** a anuência para a Companhia celebrar **(a)** aditamento ao Contrato de Fornecimento de Material Rodante para as Linhas 8 e 9 da Rede de Trens Metropolitanos da Região Metropolitana de São Paulo celebrado em 26 de fevereiro de 2021 entre a Emissora e a Alstom Brasil Energia e Transporte Ltda. ("Alstom"), com o objetivo de suspender o direito de a Companhia reter dos pagamentos devidos à Alstom valores de penalidades aplicadas em decorrência de inadimplementos no fornecimento de novos trens, mediante a entrega de fiança bancária pela Alstom, bem como estabelecer um teto de valores de multas por conta do atraso no fornecimento, desde que sujeito à observância de um novo cronograma de entrega revisado e sua aceitação pelo Poder Concedente por meio do Aditamento ao Contrato de Concessão ("Aditamento Contrato Alstom"), de modo que não seja considerado um Evento de Inadimplemento Não Automático, pelo descumprimento da obrigação não pecuniária prevista na alínea (ff) da Cláusula 7.1.1. da Escritura de Emissão; e, em decorrência do item (a), **(b)** aditamento ao Contrato de Cessão Fiduciária de Direitos Creditórios e Outras Avenças nº 22.2.0376.4 celebrado entre a Emissora e seus credores ("Contrato de Cessão Fiduciária"), para incluir a fiança bancária mencionada no item (a), bem como eventuais garantias outorgadas pela Alstom no âmbito do Aditamento Contrato Alstom ao rol de direitos creditórios cedidos aos credores da Emissora; **(iii)** anuência para a Companhia celebrar aditamento ao Contato de Fornecimento de Sistema de Alimentação Elétrica, celebrado em 10 de dezembro de 2021, entre a Companhia, a Siemens Mobility Soluções de Mobilidade Ltda. ("Siemens Mobility") e a Siemens Mobility GmbH ("Siemens DE" e, em conjunto com a Siemens Mobility, "Siemens"), com o objetivo de formalizar a contratação de mão-de-obra adicional da Siemens para permitir a execução em paralelo de algumas etapas do projeto, adequação do projeto da linha de distribuição, alteração do local de implantação da nova subestação Cidade Jardim e realizar certas inclusões no escopo do contrato ("Aditamento Contrato Siemens"); de modo que não seja considerado um Evento de Inadimplemento Não Automático, pelo descumprimento da obrigação não pecuniária prevista na alínea (ff) da Cláusula 7.1.1. da Escritura de Emissão; **(iv)** anuência para a Companhia celebrar **(a)** contrato de compra e venda de energia com parte relacionada acima do limite de 7% (sete por cento) da receita operacional bruta da Companhia, conforme previsto na alínea (i) da Cláusula 6.1.2 da Escritura de Emissão; e, em decorrência do item (a), **(b)** alteração à alínea (i) da Cláusula 6.1.2 da Escritura de Emissão para incluir o referido contrato de compra e venda de energia com parte relacionada como exceção à tal obrigação; **(v)** a concessão de autorização para que a Emissora e o Agente Fiduciário pratiquem, em conjunto, todos e quaisquer atos e assinem todos e quaisquer documentos necessários para fins de formalização das deliberações tomadas conforme indicado nos itens anteriores. A Assembleia será realizada sob forma exclusivamente digital, nos termos da Resolução CVM 81 e da Proposta da Administração divulgada pela Companhia no endereço eletrônico https://www.oliveiratrust.com.br/investidor/ativo?id=51261&busca=linhas&typo=debentures. Conforme previsto na Proposta da Administração, a participação do Debenturista somente ocorrerá por: **(a)** Envio de Instrução de Voto, conforme a Resolução CVM 81. O debenturista que desejar poderá optar por exercer o seu direito de voto por meio da Instrução de Voto, conforme os termos da referida instrução, enviando a correspondente Instrução de Voto diretamente à Companhia, por correio postal ou correio eletrônico, este último com cópia ao Agente Fiduciário. As orientações detalhadas para envio da Instrução de Voto, poderão ser acessadas por meio da página https://www.oliveiratrust.com.br/investidor/ativo?id=51261&busca=linhas&typo=debentures. **(b)** Mediante o acesso da plataforma digital ("Plataforma Digital"), disponibilizada por meio do seguinte *link*, o qual está, também, disponível no site de relações com Investidores da Companhia (https://ri.grupoccr.com.br/): https://www.oliveiratrust.com.br/investidor/ativo?id=51261&busca=linhas&typo=debentures. Caso deseje participar da Assembleia por meio da Plataforma Digital, o Debenturista deverá preencher o seu cadastro e anexar todos os documentos necessários para habilitar sua participação e/ou voto na Assembleia com, no mínimo, 2 (dois) dias de antecedência da data designada para realização da Assembleia, ou seja, 07 de agosto de 2024. Após a aprovação do cadastro pela Companhia, o debenturista receberá por meio do e-mail utilizado para o seu cadastro, o login e senha individual para acessar a Plataforma Digital. O debenturista deverá observar as instruções descritas detalhadamente na Proposta da Administração para participar das Assembleias ora convocadas, apresentando os seguintes documentos: **(a)** documento de identidade (Carteira de Identidade - Registro Geral "RG", Registro Nacional de Estrangeiros "RNE", Carteira Nacional de Habilitação "CNH", passaporte, carteiras de identidade expedidas pelos conselhos profissionais e carteiras funcionais expedidas pelos órgãos da Administração Pública, desde que contenham foto de seu titular); e/ou **(b)** os atos societários pertinentes que comprovem a sua representação legal (contrato e/ou estatuto social e/ou regulamento), acompanhados dos respectivos atos de eleição de seus administradores, todos devidamente formalizados e registrados perante os órgãos competentes; e **(c)** na hipótese de representação do Debenturista, instrumento de procuração, devendo a procuração conter a indicação do lugar onde foi passada, a qualificação completa do outorgante e do outorgado, a data e o objetivo da outorga com a designação e a extensão dos poderes conferidos. Vale destacar que: (i) as pessoas naturais Debenturistas somente poderão ser representadas na Assembleia Geral por procurador que seja debenturista, administrador da Companhia, advogado ou instituição financeira, consoante previsto no artigo 126, § 1º da Lei das Sociedades por Ações; e (ii) as pessoas jurídicas que forem Debenturistas poderão ser representadas por procurador constituído em conformidade com seu contrato ou estatuto social e segundo as normas do Código Civil, sem a necessidade de tal pessoa ser administrador da Companhia, debenturista ou advogado. No tocante aos fundos de investimento, a representação dos Debenturistas na Assembleia Geral de Debenturistas caberá à instituição administradora ou gestora do respectivo fundo, observado o disposto no regulamento do fundo a respeito de quem é titular de poderes para exercício do direito de voto das ações e ativos na carteira do fundo. Nesse caso, o representante da administradora ou gestora do fundo, além dos documentos societários acima mencionados relacionados à gestora ou à administradora, deverá apresentar cópia simples do regulamento do fundo, devidamente registrado no órgão competente. As instruções gerais para participação na Assembleia Geral de Debenturistas, bem como os documentos atinentes à Ordem do Dia, inclusive a Proposta da Administração e o modelo da Instrução de Voto à Distância, encontram-se, a partir desta data, à disposição dos Debenturistas, na sede da Companhia, bem como nos seguintes websites: (i) da CVM (https://www.gov.br/cvm/); (ii) da B3 S.A. – Brasil, Bolsa, Balcão (www.b3.com.br); (iii) de relações com investidores da Companhia (https://www.viamobilidade.com.br/nos/relacao-com-investidores/viamobilidade-linhas-8-e-9); e (iv) do Agente Fiduciário (https://www.oliveiratrust.com.br/). São Paulo, 18 de julho de 2024.

**André Luis Pereira Costa -** Diretor Presidente e **Francisco Pierrini** - Diretor.

---

## HOSPITAL DAS CLÍNICAS DA FACULDADE DE MEDICINA UNIVERSIDADE DE SÃO PAULO

### AVISO DE EDITAL

Encontra-se aberto pelo HCFMUSP o EDITAL DE **PREGÃO ELETRÔNICO 90198/2024**, Processo **SIAFEM 20240560545** Processo **SEI 145.00015127/2024-82**, Id contratação **PNCP: 60448040000122-1-000208/2024** para constituição de Sistema de Registro de Preços para aquisição futura e eventual de **FAIXA CIRCULAR DE SILICONE PARA CIRURGIA DE DESLOCAMENTO DE RETINA, MEDINDO APROXIMADAMENTE 2,5 MM DE LARGURA X 0,6 MM DE ESPESSURA X 125 MM COMPRIMENTO, TIRA ANATOMICA 360 GRAUS (PNEU) DE SILICONE, PARA DESCOLAMENTO DE RETINA, MEDINDO 7,0 MM DE LARGURA X 1,9 MM DE ESPESSURA COM REENTRANCIA NA PORÇÃO ME DIANA EXTERNA MEDINDO 2,5 MM DE LARGURA, REF. 287, CANULA TRAQUEAL EM T DE SILICONE, COM SHORE ENTRE 65 A 75A, SUPERFICIE EXTERNA LISA E ANEL DE VEDAÇÃO NO RAMO LATERAL, DIAMETRO EXTERNO DE 14MM , NÃO ESTERIL**, cuja sessão pública será realizada no **dia 25/07/2024, às 09:00 horas**. O edital na íntegra estará disponível aos interessados nos sites www.compras.gov.br e https://pncp.gov.br/app/editais/ Data do início do prazo para envio da proposta eletrônica será a partir da sua respectiva publicação na PNCP. **AGENTE DE CONTRATAÇÃO Maria da Conceição F. Almeida Silva e suplentes.**

---

## HOSPITAL DAS CLÍNICAS DA FACULDADE DE MEDICINA UNIVERSIDADE DE SÃO PAULO

### AVISO DE EDITAL

Encontra-se aberto pelo HCFMUSP o EDITAL DE **PREGÃO ELETRÔNICO 90193/2024**, Processo **SIAFEM 20240543446** Processo **SEI 145.00014673/2024-04**, Id contratação **PNCP 60448040000122-1-000203/2024** para constituição de Sistema de Registro de Preços para aquisição futura e eventual de **AGULHA P/ANESTESIA RAQUIDIANA WHITACRE CAL:25G, AGULHA FILIFORME P/ ACUPUNTURA 0,25X25MM, AGULHA FILIFORME DESCART. 0,25 X 40MM, AGULHA P/ ANESTESIA RAQUIDIANA, C/ BISEL WHITACRE, AGULHA PARA ANESTESIA PERIDURAL PED.20GAX05CM TIPO TUOHY, AGULHA P/PUNÇÃO, 18GX20CM, AGULHA P/BIOPSIA 16GAX10CM**, cuja sessão pública será realizada no **dia 29/07/2024, às 09:00 horas**. O edital na íntegra estará disponível aos interessados nos sites www.compras.gov.br e https://pncp.gov.br/app/editais/ Data do início do prazo para envio da proposta eletrônica será a partir da sua respectiva publicação na PNCP. **AGENTE DE CONTRATAÇÃO Alex de Oliveira Sales e suplentes.**

**EDITAL DE CITAÇÃO - PRAZO DE 20 DIAS. PROCESSO Nº 1027126-88.2022.8.26.0405** O(A) MM. Juiz(a) de Direito da 3ª Vara Cível, do Foro de Osasco, Estado de São Paulo, Dr(a). MARCIA DE MELLO ALCOFORADO HERRERO, na forma da Lei, etc. **FAZ SABER** a(o) a **Sociedade Educacional e Cultural São Paulo Ltda,** CNPJ/MF 73.052.185/0001-51, que **José Alberto Echeverria** lhe ajuizou **ação de Despejo**, objetivando a desocupação do imóvel à Rua Minas Bogasian, 320, Lote 42, Quadra 2, Centro, nesta Comarca, por não ser mais conveniente ao autor manter a referida locação. Estando a ré em lugar ignorado, foi determinada a citação por edital para que em 15 dias úteis, após os 20 dias supra, conteste o feito, sob pena de presumirem-se verdadeiros os fatos alegados. Em caso de revelia, será nomeado curador especial. Será o presente edital, por extrato, afixado e publicado na forma da lei. **NADA MAIS.** Dado e passado nesta cidade de Osasco, aos 03 de julho de 2024.

Anuncie:
11. 3729-6600
comercial@gazetasp.com.br

---

# Prefeitura Municipal de Carapicuíba

### Avisos de licitações

**Pregão Eletrônico nº 75/24 - Processo nº 18093/24 -** Objeto: Contratação de empresa para locação de caminhão tipo baú para atendimento da Justiça Eleitoral no transporte e distribuição das urnas eletrônicas - Disputa dia 05/08/2024 às 09h.

**Concorrência Presencial nº 37/24 Processo nº 19557/24** Objeto: Contratação de empresa para construção de equipamento de segurança pública no Parque da Aldeia neste município.
Recebimento e abertura dos envelopes dia 06/08/24 às 09:00 horas.

**Concorrência Presencial nº 38/24 Processo nº 19558/24** Objeto: Contratação de empresa para revitalização do Parque Santa Brígida e adequação do Ecoponto neste município.
Recebimento e abertura dos envelopes dia 07/08/24 às 09:00 horas.

**Concorrência Presencial nº 39/24 Processo nº 19559/24** Objeto: Contratação de empresa para reforma e ampliação do campo de futebol no Parque do Planalto neste município.
Recebimento e abertura dos envelopes dia 08/08/24 às 09:00 horas.

Editais disponíveis no site: www.carapicuiba.sp.gov.br e no depto. de Licitações e Compras, p/retirada com mídia de CD gravável. Informações: (11) 4164-5500 ramal 5442, e no portal www.carapicuiba.sp.gov.br.

Carapicuíba, 18 de julho de 2024.
Marco Aurélio dos Santos Neves
Prefeito

---

# Prefeitura de Castilho

Acha-se aberto, na Prefeitura do Município de Castilho, o Processo Licitatório 63/2024, na modalidade de Pregão 18/2024, na forma presencial, para o registro de preços para a aquisição de 150 kits maternidades para a entrega às gestantes atendidas em situação de vulnerabilidade temporária, de acordo com a solicitação da Secretaria de Assistência Social e Cidadania. Data: 02 de agosto de 2024, às 09 horas. O edital completo e seus anexos serão fornecidos aos interessados, na Praça da Matriz, 247, na cidade de Castilho, Estado de São Paulo, ou baixado gratuitamente através da página web no seguinte endereço: https://www.castilho.sp.gov.br/, ou http://45.175.171.143:8079/Transparencia/, ou pelo e-mail: licitacao@castilho.sp.gov.br. Informações complementares que se fizerem necessárias deverão ser procuradas pelo interessado na Divisão de Licitações desta municipalidade, ou através do telefone (18) 3741-9000, ramal 9034, quando o assunto se relacionar com os termos do presente edital, ou com a Secretaria de Assistência Social e Cidadania, através do telefone (18) 3741 1228, quando a dúvida se relacionar com o objeto licitado. Castilho – SP, 18 de julho de 2024. Paulo Duarte Boaventura – Prefeito.

---

## PREFEITURA MUNICIPAL DE MATÃO
Secretaria de Administração e Finanças
Departamento de Compras e Suprimentos

### “COMUNICADO N.º 199/2024”
### PREGÃO PRESENCIAL N.º 023/2024
### PROCESSO LICITATÓRIO N.º 058/2024

O Prefeito do Município de Matão, **Sr. Aparecido Ferrari**, no uso das atribuições que lhe são conferidas por Lei, torna público, para o conhecimento dos interessados, que o Departamento de Compras e Suprimentos da **PREFEITURA MUNICIPAL DE MATÃO**, pessoa jurídica de direito público interno, com sede nesta cidade de Matão – Estado de São Paulo, sito à Rua Oreste Bozelli, n.º 1.165 – Centro, inscrita no C.N.P.J.-M.F. sob o n.º **45.270.188/0001-26**, realizará no dia e hora abaixo indicados, licitação na modalidade **PREGÃO PRESENCIAL**, do tipo **“MENOR PREÇO POR ITEM”** objetivando **ATA DE REGISTRO DE PREÇOS PARA FUTURA E EVENTUAL *“Contratação De Empresa Especializada Para Fornecimento De Próteses Dentárias”*** para a Secretaria de Saúde da Prefeitura de Matão. Os envelopes de n.º **01** (contendo a Proposta Comercial) e de n.º **02** (contendo os Documentos para Habilitação) deverão ser entregues na data, local e horário abaixo especificados, quando se fará realizar a abertura do certame: **LOCAL DA SESSÃO PÚBLICA DO PREGÃO:** Departamento de Compras e Suprimentos, sito à Rua Orestes Bozelli, n.º 1.165 – Centro – Matão – Estado de São Paulo. **DATA: 1º de agosto de 2024. HORÁRIO PARA ENTREGA E PROTOCOLO DOS ENVELOPES:** até as **08h30min** no Departamento de Compras e Suprimentos no endereço acima citado. **INÍCIO DO PREGÃO: 08h30min**. O edital estará disponível a partir de segunda-feira, 22 de julho de 2024, no site da Prefeitura (https://www.matao.sp.gov.br/licitacoes) ou no Departamento de Compras e Suprimentos no endereço acima citado.

Palácio da Independência, 18 de julho de 2024.
**APARECIDO FERRARI**
**Prefeito De Matão**

---

# PREFEITURA MUNICIPAL DE HORTOLÂNDIA

O Município de Hortolândia informa a abertura do PE 69/2024, Edital 88/2024, PMH 74747/2024, objeto: Itens de apoio pedagógico. INÍCIO DO PREGÃO (fase competitiva) 05/08/2024 às 8:30 (horário de Brasília/DF) Tempo de Disputa: 10 minutos na plataforma www.novobbmnet.com.br. O Edital está disponível no site da Prefeitura: www.hortolandia.sp.gov.br. Hortolândia, 15/07/2024 - Eduardo Dias de Vasconcelos/Secretaria Munic.de Adm. e Gestão de Pessoal.

---

# PREFEITURA MUNICIPAL DA ESTÂNCIA DE SOCORRO

A Prefeitura do Município de Socorro, através de sua Supervisão de Licitação, comunica a todos os interessados que se encontram abertos os seguintes processos:

**PROCESSO Nº 046/2024/PMES - PREGÃO ELETRÔNICO PARA REGISTRO DE PREÇOS Nº 020/2024 (MODO DE DISPUTA ABERTA). Objeto: Registro de preços para aquisição de TUBOS DE CONCRETO, conforme especificações constantes no Anexo I – Termo de Referência do Edital. ITENS EXCLUSIVOS E ITENS COM COTAS RESERVADAS. Tipo: MENOR PREÇO POR ITEM. Envio das Propostas iniciais e documentos de habilitação: De 19/07/2024 às 17h à 02/08/2024 até às 15h, Data e Hora da Abertura da Sessão Pública: 02/08/2024, às 15h10m.**

**PROCESSO Nº 047/2024/PMES - PREGÃO ELETRÔNICO Nº 021/2024 (MODO DE DISPUTA ABERTA). Objeto: Aquisição de 1.800 mts² de Piso de Concreto Sextavado 25x25x6 cm cor natural, para realizar a pavimentação de rua no Bairro Gramal Grande, na zonal rural do Munícipio de Socorro, em conformidade com as especificações constantes no Anexo I – Termo de Referência. Tipo: MENOR PREÇO POR ITEM. Envio das Propostas iniciais e documentos de habilitação: De 19/07/2024 às 17h à 01/08/2024 até às 15h, Data e Hora da Abertura da Sessão Pública: 01/08/2024, às 15h10m.**

Os Editais completos e seus anexos se encontrarão disponíveis para consulta e retirada nos endereços eletrônicos **http://www.socorro.sp.gov.br** e **novobbmnet.com.br** e maiores informações pelo telefone (19) 3855-9655, no horário comercial, exceto aos sábados, domingos, feriados e pontos facultativos. As datas acima se referem aos dias úteis e em que haja expediente na Prefeitura Municipal de Socorro. Socorro, 18 de julho de 2024.

Flavia Maria Marchini Pereira de Godoi - Secretária de Administração e Planejamento

---

# Prefeitura Municipal de Ribeirão Preto
## Estado de São Paulo
## Secretaria da Administração

**COMUNICADO DE SUSPENSÃO**
**Pregão Eletrônico no 152/2024**
**Processo Administrativo no 079218/2023**

Objeto: Contratação de serviço especializado de assistência à saúde animal de cães e gatos do município de Ribeirão Preto, visando a assistência gratuita preferencialmente aos proprietários/tutores de baixa renda, conforme edital e seus anexos.

Comunicamos aos interessados que, em cumprimento à decisão proferida no TC-015466.989.24-1, do Tribunal de Contas do Estado de São Paulo, ficam **suspensos**, sine die, todos os atos deste certame.

Comunicamos ainda, que os novos atos serão oportunamente divulgados pelos meios oficiais.

Ribeirão Preto, 17 de julho de 2024.
**Thayene de Andrade Orteiro Souza**
Diretora do Departamento de Materiais e Licitações em Substituição

---

# PREFEITURA MUNICIPAL DE INDAIATUBA

### PREGÃO ELETRÔNICO Nº 053/2024
### EDITAL Nº 069/2024

**Objeto:** Contratação de empresa especializada em prestações de serviços contínuos de Profissionais de Apoio Escolar à estudantes com Deficiência e Transtorno do Espectro Autista, com prazo do contrato de 12 (doze) meses, de acordo com as descrições constantes no memorial descritivo do processo licitatório. O edital está disponível gratuitamente, através dos sites: www.novobbmnet.com.br, www.indaiatuba.sp.gov.br e PNCP - Portal Nacional de Compras Publicas. Este Pregão se realizará de forma **ELETRÔNICA**, através da BBM – Bolsa Brasileira de Mercadoria, na data de 02 de agosto de 2024, às 9:00 horas. Maiores informações, no Departamento de Licitações, através dos telefones nºs (19) 3834-9034 / (19) 3834-9085.

**Indaiatuba, 18 de julho de 2024**
**NILSON ALCIDES GASPAR**
**Prefeito Municipal**

---

# PREFEITURA DO MUNICÍPIO DE JAHU

**PROCESSO nº 0300004318/2024-PG-3 – MODALIDADE: PREGÃO ELETRÔNICO N.º 101/2024**
OBJETO: AQUISIÇÃO DE UM VEÍCULO TIPO HATCH ZERO KM.
INÍCIO DA SESSÃO DE DISPUTA DE PREÇOS: 06 de agosto de 2024 - HORÁRIO: 09:00 horas.
O Edital estará disponível a partir de 22 de julho de 2024, no Departamento de Licitações situada na Rua Paissandu, 444, Centro no município de Jaú, através de mídia eletrônica, mediante o fornecimento pelo interessado de um Pen Drive; no sistema eletrônico de contratações denominado SCPI – Portal de Compras – Pregão Eletrônico – FIORILLI, (http://servicos.jau.sp.gov.br:8079/COMPRASEDITAL/) ou no site www.jau.sp.gov.br – GRATUITO – INFORMAÇÕES: fone (14) 3602-1718 ou (14) 3602-1804 das 08:00 às 17:00 horas.
Jahu, 18 de julho de 2024.
DANIEL ESTEVES DE BARROS,
Departamento de Licitações.

---

# PREFEITURA DO MUNICÍPIO DE JAHU

**HOMOLOGAÇÃO**
CONSIDERANDO os autos do processo licitatório referente ao Pregão Eletrônico n.º 068/2024, Sistema de Registro de Preços n.º 040/2024, cujo objeto é REGISTRO DE PREÇOS PARA CONTRATAÇÃO DE EMPRESA ESPECIALIZADA PARA PRESTAÇÃO DE SERVIÇOS DE SEGURANÇA PRIVADA DESARMADA, PELO PERÍODO DE 12 MESES, proveniente do Processo Administrativo nº 0300004320/2024-PG-3;
CONSIDERANDO o relatório de Sessão, no qual a empresa:
SANNOVEL SEGURANÇA LTDA., CNPJ nº 48.284.171/0001-16, sagrou-se vencedora para o lote único, no valor total de R$ 169.000,00 (cento e sessenta e nove mil reais).
CONSIDERANDO que no referido processo foram respeitadas todas as medidas legais nos termos de que preceituam as Leis n.º 14.133, de 01 de abril de 2021, Lei Complementar Federal n.º 123, de 14 de dezembro de 2006, Decreto Municipal n.º 8.637, de 28 de dezembro de 2023, e demais legislações pertinentes, e
CONSIDERANDO a inexistência de recursos interpostos válidos.
RESOLVE:
I – ADJUDICAR E HOMOLOGAR o procedimento licitatório, referenciado, com fundamento no artigo 71, inciso IV, da Lei n.º 14.133/21;
II – DETERMINAR que a empresa vencedora seja convocada para a assinatura das Atas de Registro de Preços, e
III – PUBLIQUE-SE o presente despacho na forma da lei.
Jahu, 18 de julho de 2.024.
TELMA RENATA MARQUES DE FREITAS DUARTE
SECRETÁRIA DE ECONOMIA E FINANÇAS

---

# PREFEITURA MUNICIPAL DE BIRIGUI

**EDITAL Nº 101/2.024 – PREGÃO ELETRÔNICO Nº 84/2.024.**

OBJETO: Registro de preços para aquisição de insumos para coleta e processamento de citologia em meio líquido, para atendimento no ambulatório da saúde da mulher na Secretaria de Saúde. Data da abertura: 01/08/2024, às 08 horas. Melhores informações poderão ser obtidas junto à Divisão de Compras, Licitações e Gestão de Contratos na Rua Anhanguera nº 1155, Jardim Morumbi. O Edital poderá ser lido naquela Seção e retirado gratuitamente no site www.birigui.sp.gov.br, ou na plataforma da BLL. Leandro Maffeis Milani – Prefeito Municipal. Birigui - SP, 18/07/2024.

---

# CONSELHO REGIONAL DE FONOAUDIOLOGIA 2ª REGIÃO

**AVISO DE LICITAÇÃO**

Nº Processo: LC-004/2024. Objeto: Contratação de empresa para Prestação de Serviços Especializados em Assessoria de Comunicação e Imprensa, conforme condições e exigências estabelecidas neste instrumento a fim de atender às necessidades do Conselho Regional de Fonoaudiologia. Total de Itens Licitados: 1. Edital: 19/07/2024 das 08h00 às 12h00 e das 13h00 às 17h00. Endereço: R. Dr. Samuel Porto, 351 - 10º andar, CJ. 101, bairro Saúde no município de São Paulo ou **https://www.gov.br/compras**. Entrega das Propostas: a partir de 19/07/2024 às 08h00 no site **www.gov.br/compras**. Abertura das Propostas: 06/08/2024 às 09h30 no site **www.gov.br/compras.**

Silvia Tavares de Oliveira
**Presidente do Conselho Regional de Fonoaudiologia - 2ª Região**

---

**EDITAL DE CONVOCAÇÃO**

A Presidente do Sindicato das Empresas Distribuidoras, Editoras, Publicadoras, Vendedoras, Entregas Rápidas de Jornais, Revistas, Outras Publicações Impressas ou em Versão Digital no Estado de São Paulo - Sedijore, inscrito no CNPJ nº 02.318.148/0001-02, no uso das atribuições que lhe são conferidas pelo Estatuto, convoca todas as Empresas distribuidoras, editoras, publicadoras, vendedoras e entregas rápidas, de jornais, revistas, livros, catálogos, panfletos, e outras publicações no Estado de São Paulo, para a Assembleia Geral Ordinária e Extraordinária a ser realizada no dia 29 de julho de 2024, em 1ª.chamada às 14h e 2ª. convocação às 14h30 min com o número de associados presentes, na Av. Eng. Roberto Zuccolo nº 135, Jd. Humaitá, S.Paulo, Cep. 05307-190, para participação é necessário enviar e-mail para sedijore@sedijore.com.br informando nome da Empresa, CNPJ, nome do participante, até 25/07/2024 impreterivelmente, a fim de deliberar sobre a seguinte ordem do dia. 1. Análise e Posicionamento sobre Pauta de Reivindicação referente à Convenção Coletiva 2024/2026 dos Sindicatos Laborais. 2. Revisão Estatuto. 3. Aprovação de Contas e Orçamento. 4. Outros assuntos pertinentes.

São Paulo, 18 de julho de 2024
Maria A dos Santos Abranches - Presidente

---

**UASG – 090135 – DEPARTAMENTO REGIONAL DE SAÚDE DE TAUBATÉ**
**SECRETARIA DE ESTADO DA SAÚDE.**

**Modalidade: PREGÃO ELETRÔNICO - Nº Processo: 024.00106787/2024-11 - Pregão Eletrônico nº 90025/2024. Objeto:** Aquisição de Medicamentos para atender Ação Judicial – Quantidade Total: 04 itens conforme estabelecidos no Termo de Referência. **Total de Itens Licitados:** 04 (quatro). **Disponibilidade do edital:** 19/07/2024. **Horário:** das 08h00 às 17h00. **Endereço:** Rua Alcaíde Mor de Camargo nº 100 – Alto São João – Taubaté/SP; e **Link do PNCP:** https://pncp.gov.br/. **Entrega das Propostas:** a partir de 19/07/2024 às 08h00h no site: www.gov.br/compras. **Abertura das Propostas:** 31/07/2024 às 10h00 no site: www.gov.br/compras. **Fonte:** DOESP e PNCP

---

**UASG – 090135 – DEPARTAMENTO REGIONAL DE SAÚDE DE TAUBATÉ**
**SECRETARIA DE ESTADO DA SAÚDE.**

**Modalidade: PREGÃO ELETRÔNICO - Nº Processo: 024.00104509/2024 - Pregão Eletrônico nº 90027/2024 - Objeto:** Aquisição de Material de Escritório – Quantidade Total: 17 itens conforme estabelecidos no Termo de Referência. **Total de Itens Licitados:** 17 (dezessete). **Disponibilidade do edital:** 19/07/2024. **Horário:** das 08h00 às 17h00. **Endereço:** Rua Alcaíde Mor de Camargo nº 100 – Alto São João – Taubaté/SP; e **Link do PNCP:** https://pncp.gov.br/. **Entrega das Propostas:** a partir de 19/07/2024 às 08h00h no site: www.gov.br/compras. **Abertura das Propostas:** 31/07/2024 às 10h00 no site: www.gov.br/compras. **Fonte: DOESP e PNCP**

---

**9º OFICIAL DE REGISTRO DE IMÓVEIS DA COMARCA DE SÃO PAULO - FRANCISCO RAYMUNDO - EDITAL -** FAZ SABER a todos quantos este Edital virem ou dele conhecimento tiverem, que, nos termos do artigo 26, § 4º, da Lei 9.514/97, e por solicitação da credora fiduciária: **CAIXA ECONÔMICA FEDERAL**, CNPJ n° 00.360.305/0001-04, com sede na(o) Setor Bancário Sul, Quadra 4 Lotes 3/4, Brasília/DF, **INTIMA** o devedor fiduciante: **WESLEY BUENO DE LIMA,** brasileiro, maior, empresário, solteiro, RG N° 41.536.606-9-SSP/SP, CPF/MF Nº 329.935.028-59, para que no prazo de 15 dias, contados a partir da data da última publicação, efetue neste Registro de Imóveis, situado na Rua Augusta, nº 1058 - Cerqueira César-SP, a purgação da mora no valor de **R$152.851,95,** acrescida dos juros e encargos que vencerem até a data do efetivo pagamento. O não pagamento da quantia reclamada garante o direito de consolidação da propriedade do imóvel matriculado sob nº **3.192** deste Ofício, em favor da credora fiduciária. São Paulo, 18 de julho de 2024. (Protocolo 755.582)

---

**EDITAL DE CITAÇÃO - PRAZO DE 30 DIAS. PROCESSO Nº 1006436-10.2018.8.26.0007** O(A) MM. Juiz(a) de Direito da 4ª Vara Cível, do Foro Regional VII - Itaquera, Estado de São Paulo, Dr(a). Vivian Labruna Catapani, na forma da Lei, etc. FAZ SABER a(o) **CLEVES ROCHA CAMPOS JUNIOR**, Brasileiro, RG 49.381.061-4, CPF 326.634.508-80, com endereço à Rua Jonas Barbosa Filho, 126, Conjunto Habitacional Santa Etelvina II, CEP 08485-520, São Paulo - SP e **CLEVES ROCHA CAMPOS**, Brasileiro, com endereço à Rua Boa Vista, 103, Centro, CEP 01014-001, São Paulo - SP, que lhe foi proposta uma **ação de Monitória** por parte de **AMC - Serviços Educacionais LTDA**, para o recebimento de R$ 15.129,58 (Fev/2018), oriundos do contrato de prestação de serviços educacionais, firmado entre as partes referente ás mensalidades do ano de 2013, vencidas e não pagas. Encontrando-se o réu em lugar incerto e não sabido, foi determinada a sua CITAÇÃO, por EDITAL, para os atos e termos da ação proposta e para que, no prazo de 15 dias, que fluirá após o decurso do prazo do presente edital, pague o débito atualizado e acrescido de honorários advocatícios de 5%, ficando isento das custas processuais ou, apresente embargos, sob pena de constituir-se de pleno direito, o título executivo. Não sendo contestada/embargada a ação, o réu será considerado revel, caso em que será nomeado curador especial. Será o presente edital, por extrato, afixado e publicado na forma da lei. NADA MAIS. Dado e passado nesta cidade de São Paulo, aos 26 de outubro de 2023.

---

**EDITAL DE ALIENAÇÃO PARTICULAR PROCESSO Nº 0001532-46.2010.5.15.0024 – DA 1º VARA DO TRABALHO DE JAÚ/SP. EXEQUENTES: CLEVERSON RODRIGUES DE ALMEIDA E OUTROS (6) EXECUTADO: CURTUME ALIANCA LTDA - EPP E OUTROS (3) BENITO TOMAZ VICENSOTTI,** Corretor Judicial, devidamente credenciado no E. Tribunal Regional do Trabalho da 15ª Região (TRT-15), inscrito no **CRECI nº 78.903-F/SP,** Site: https://benitosolucoesjudiciais.com.br/, E-mail: benito@benitosolucoesjudiciais.com.br; Facebook: https://www.facebook.com/benitosoluçoesjudiciais e Instagram: https://www.instagram.com/benitosoluçoesjudiciais. Fones: (19) 3896-1400, (19) 99919-2010, com escritório estabelecido a Avenida Attílio Vendrame, nº 82, Sala 05, Centro, na cidade de Santo Antônio de Posse/SP, CEP: 13.830-104, na qualidade de Corretor Judicial, devidamente Habilitado no TRT-15, nomeado para a alienação judicial do bem penhorado nos autos supra discriminados, nos termos do §2º do artigo 2º do Provimento GP-CR nº 04/2014 TRT-15, publica o presente Edital para ciência das partes e terceiros interessados de que, no período de 16/07/2024 ás 12:00 hs, até 13/01/2025 ás 17:00 hs, estará aberto procedimento de **VENDA DIRETA** para os bens descritos e caracterizados abaixo, na modalidade exclusivamente **ELETRÔNICA**, com recebimentos das propostas via online através do site: www.benitosoluçoesjudiciais.com.br. A presente venda se dará nos Termos deste Edital. **IDENTIFICAÇÃO DO BEM:** Imóvel objeto da matrícula n° 17.064, do 2º Oficial de Registro de Imóveis da Comarca de Jaú – SP. **DESCRIÇÃO DO IMÓVEL:** “Uma casa de morada, com 50,00 metros quadrados, construída de tijolos e coberta de telhas, situada na rua Dr. Salvador Mercadante, nº260, na cidade de Mineiros do Tietê/SP e seu respectivo terreno, totalizando o imóvel uma área de 432,48 metros quadrados, com as medidas e confrontações descritas na matricula de nº17.064, registrada no 2º Cartório de Registro de Imóveis de Jaú/SP”. **DATA DA AVALIAÇÃO:** 13/08/2014 **LOCALIZAÇÃO:** Rua Dr. Salvador Mercadante, nº260, na cidade de Mineiros de Tietê/SP. **PERCENTUAL DA PENHORA: 100% VALOR TOTAL PENHORADO:** R$ 130.000,00 (cento e trinta mil reais). **ONÛS/OBSERVAÇÕES:** R.02 – **ALIENAÇÃO FIDUCIÁRIA;** Av.03 – **PENHORA. CONDIÇÕES DA ALIENAÇÃO JUDICIAL 1.** Lance mínimo para alienação do bem, o percentual de 60% (sessenta por cento). **2.** Fica, desde já, autorizada a visitação do imóvel pelo **CORRETOR** ou por quem for por ele indicado, devendo ser apresentada cópia do presente despacho, devidamente assinada por este Juízo, à qual se dá força de **MANDADO JUDICIAL**, que possibilita o ingresso e a visitação do imóvel a ser alienado. **3.** É vedado aos depositários, criar embaraços à visitação do bem sob sua guarda, sob pena de ofensa ao artigo 14, inciso V, do CPC (artigo 77, inciso IV do NOVO CPC), ficando desde logo autorizado o uso de força policial, caso a providência se mostre necessária. **4. ÔNUS:** A aquisição realizada em alienação judicial é realizada de forma livre e desembaraçada de ônus (dívidas) trabalhistas, tributários e fiscais, de qualquer órgão da Administração Pública, inscritas ou não em dívida pública, ou seja, os débitos até a data da alienação judicial sub-rogam no preço da arrematação. **5.** Registre-se a possibilidade de parcelamento do pagamento do valor ofertado, consoante previsão contida no artigo 895, parágrafo 1º do NOVO CPC. **6.** Fica esclarecido que os créditos relativos a impostos cujo fato gerador seja a propriedade, o domínio útil ou a posse, e bem assim, os relativos a taxas pela prestação de serviços de tais bens, ou a contribuição de melhoria e multas, sub-rogam-se sobre o respectivo preço, por eles não respondendo o adquirente, já que a arrematação de bem através de alienação judicial, tem natureza jurídica de aquisição originária, inexistindo relação jurídica entre o adquirente e o anterior proprietário do bem (aplicação do artigo 130, parágrafo único, do CTN). **7. DO IMÓVEL –** O imóvel será vendido em caráter **“AD CORPUS”** e no estado em que se encontra. **8.** A procedência e evicção de direitos dos bens vendidos em alienação judicial/leilão são de inteira e exclusiva responsabilidade dos adquirentes. O Corretor nomeado, é um mero mandatário, ficando, assim, eximido de eventuais responsabilidades por vícios ou defeitos nos bens alienados (ocultos ou não), como também por indenizações, trocas, consertos, compensações financeiras de qualquer hipótese ou natureza, portanto, qualquer dificuldade quanto a: registrar a carta de alienação judicial, imitir-se na posse, e as dificuldades deverão ser imediatamente comunicadas ao juízo responsável para as providências cabíveis. **9. DA PROPOSTA CONDICIONAL:** As propostas que não atingirem o valor mínimo de venda poderão ser recebidas “condicionalmente”, ficando sujeitas a apreciação do Juízo responsável. **10.** O exercício do direito de preferência só poderá ser exercido, comunicando-se diretamente o corretor nomeado no e-mail: benito@benitosolucoesjudiciais.com.br e no processo, no prazo de 30 dias da nomeação. **11.** Ressalvada a hipótese do artigo 903, parágrafo 5º, do Novo Código de Processo Civil, a desistência da aquisição, a ausência do depósito, ou inadimplemento, acarretará a perda, em favor da execução, do valor já pago, além da comissão destinada ao leiloeiro, sem prejuízo de aplicação de multa pela mora de 20% (vinte por cento), sobre o valor da venda, bem como, execução do valor remanescente que poderá ser dirigida ao patrimônio dos adquirentes desistentes, com responsabilidade solidária de seus sócios, no caso de pessoa jurídica, dispensando qualquer intimação para tanto. **12.** Na hipótese de acordo, pagamento ou adjudicação do débito após a publicação da decisão de nomeação, mas antes da realização do encerramento da alienação, o corretor responsável fará jus à comissão no montante de 2,5% (dois e meio por cento) do valor de avaliação do bem. **13.** Além da comissão de 5% (cinco por cento) sobre o valor da alienação, a cargo do adquirente, fará jus o Corretor nomeado, ao ressarcimento das despesas incorridas com a remoção, guarda e conservação dos bens, desde que documentalmente comprovadas, bem como a armazenagem, na forma do artigo 789- A, VIII, da CLT, que serão acrescidas à execução. **14.** O credor que não adjudicar os bens constritos antes da decisão de nomeação, poderá fazê-lo posteriormente, respondendo, pela comissão de corretagem conforme item 12. **15.** Caso o adquirente seja o próprio credor, deverá no prazo de 48 horas, efetuar o depósito do valor proposto que superar seu crédito, sob pena de, tornar sem efeito a adjudicação, ou, se for o caso, de atribuí-la ao comprador concorrente, sem prejuízo dos honorários do profissional nomeado. **16.** Os Embargos à alienação, de acordo com o artigo 903 do Novo Código de Processo Civil, não terão efeito suspensivo da venda realizada, considerando-se perfeita, acabada e irretratável, ainda que venham a ser julgados procedentes os Embargos. **17.** O prazo para eventuais embargos à alienação passará a fluir da data da intimação realizada pelo sr. Corretor, comunicando aos executados que a alienação judicial se concretizou. **18.** Servirá também a presente decisão como **OFÍCIO** ao Síndico, Administrador ou Responsável pelo(s) bem(ns) objeto(s) da alienação a fim de informar por escrito no prazo de 48 h o **SALDO DEVEDOR TOTAL** de eventuais taxas, condomínios, multa ou outras despesas ao Corretor, sob pena de ser considerado ato atentatório à dignidade da justiça com aplicação de multa. **19.** Aplica-se a presente alienação o disposto no Artigo 893 do Código de Processo Civil. **20.** Deverá o interessado proceder a impressão diretamente pela consulta pública processual do PJe, sendo certo que o documento assinado eletronicamente terá validade para os devidos fins, nos termos da lei nº 11.419/2006. **21.** Observe-se que a autenticidade poderá ser aferida mediante consulta ao seguinte endereço na internet: http://pje.trt15.jus.br/primeirograu/Processo /ConsultaDocumento/listView.seam, digitando no campo “número do documento” o número do respectivo código de barras. Reservamo-nos o direito à correção de possíveis erros de digitação, e demais inconsistências das informações apresentadas até a assinatura do auto. Santo Antônio da Posse, 18/07/2024, BENITO TOMAZ VICENSOTTI, Corretor Judicial, CRECI/SP sob nº 78.903-F/SP.

---

**SECRETARIA DE ESTADO DA SAÚDE**
**DEPARTAMENTO REGIONAL DE SAÚDE DE MARÍLIA**

Acha-se aberto no Departamento Regional de Saúde de Marília, a licitação na modalidade de Pregão Eletrônico nº **90119/2024**, referente ao Processo **20240717572**, cujo objeto é **AQUISIÇÃO DE MATERIAL - OSTOMIA.** A realização do pregão será no dia **13 de agosto de 2024**, às 14:00 horas, no endereço eletrônico www.compras.sp.gov.br.

---

**SECRETARIA DE ESTADO DA SAÚDE**
**DEPARTAMENTO REGIONAL DE SAÚDE DE MARÍLIA**

Acha-se aberto no Departamento Regional de Saúde de Marília, a licitação na modalidade de Pregão Eletrônico nº **91107/2024**, referente ao Processo **20240617263**, cujo objeto é **AQUISIÇÃO DE MEDICAMENTO PARA ATENDER MANDADO JUDICIAL.** A realização do pregão será no dia **14 de agosto de 2024**, às 14:00 horas, no endereço eletrônico www.compras.sp.gov.br.

---

**SECRETARIA DE ESTADO DA SAÚDE**
**DEPARTAMENTO REGIONAL DE SAÚDE DE MARÍLIA**

Acha-se aberto no Departamento Regional de Saúde de Marília, a licitação na modalidade de Pregão Eletrônico nº **91111/2024**, referente ao Processo **20240638085**, cujo objeto é **AQUISIÇÃO DE MEDICAMENTO PARA ATENDER MANDADO JUDICIAL.** A realização do pregão será no dia **15 de agosto de 2024**, às 14:00 horas, no endereço eletrônico www.compras.sp.gov.br.

---

EDITAL DE CITAÇÃO - PRAZO DE 20 DIAS. PROCESSO Nº 1013872-38.2023.8.26.0009 O(A) MM. Juiz(a) de Direito da 2ª Vara Cível, do Foro Regional IX - Vila Prudente, Estado de São Paulo, Dr(a). Otávio Augusto de Oliveira Franco, na forma da Lei, etc. FAZ SABER ao ESPÓLIO DE PAULO PASIAN, italiano, solteiro, filho de Carlos M. Pasian e Catarina Pasian, na qualidade de titular de domínio e ESPÓLIO DE NAIR DE CAMPOS, brasileira, solteira, RG: 80240252, CPF: 001.295.888-30, na qualidade de compromissária compradora, do imóvel objeto da matrícula nº 54.668 do 6º Registro de Imóveis desta Capital e EVENTUAIS HERDEIROS ou a QUEM INTERESSAR, que, JOÃO CORTEZ, brasileiro, casado, aposentado, RG 9501099-SSP/SP, CPF nº 916.484.088.34, residente e domiciliado na Rua Manuel Arce, nº 133, Parque Bancário, na cidade de São Paulo - SP, ajuizou AÇÃO DE ADJUDICAÇÃO COMPULSÓRIA, constando na inicial que o imóvel foi adquirido pelo requerente através de Escritura de Compromisso de Compra e Venda de Imóvel, devidamente registrado, de Nair de Campos, pelo valor de CR$ 200.000,00 (cruzeiro). Conforme AV.4/54.668 trata-se de um terreno, lote 26 (antigo lote 15), quadra 345 (antiga quadra F), situado na Rua Manuel Arce (antiga Rua da Prata), nº 133, Vila Bancária no 26º Subdistrito Vila Prudente, com área total de 367.60m2, medindo 8,90m de frente para a referida rua, por 41,00m do lado direito de quem olha de frente para imóvel, confrontando com o lote nº 25, por 44,00m do lado esquerdo de quem olha de frente para imóvel, confrontando com o lote nº 44, e 8,70m, nos fundos confrontando com o lote nº 09, todos da mesma quadra. Sendo os réus falecidos e não foram localizados herdeiros, foram determinadas citações por edital, no prazo legal, após o decurso dos 20 (vinte) dias da publicação deste, para contestarem a ação no prazo de 15 dias, começando sua contagem nos termos do artigo 231 inciso III, sob pena de presumirem como verdadeiros os fatos articulados pelo autor, e em caso de não serem contestados os fatos, será nomeado Curador Especial, conforme o disposto no art. 257, inciso IV do CPC. E para que produza seus efeitos de direito, será o presente edital, por extrato, afixado e publicado na forma da lei. NADA MAIS. Dado e passado nesta cidade de São Paulo, aos 04 de abril de 2024. K-18e19/07

---

Citação. Prazo 20 dias. Proc. 1075281-33.2023.8.26.0100. A Dra. Juliana Pitelli da Guia, Juíza de Direito da 28ª Vara Cível do Foro Central/SP, na forma da lei, etc. Faz Saber a Luiz Cesar Confecções CNPJ 07.251.170/0001-98 que Banco Bradesco S.A ajuizou Ação de Execução de Título Extrajudicial para recebimento de R$283.274,10 (05.05.23) decorrente do instrumento particular de confissão de dívida nº 15878495 firmado em 21.09.22. Estando a executada em lugar ignorado, expede-se o edital para que em 03 dias pague o débito, podendo no prazo de 15 dias opor embargos, ou nesse prazo reconhecer o crédito e comprar o depósito de 30%, incluindo custas e honorários, requerendo o parcelamento em até 06 parcelas mensais corrigidas, sob pena de penhora, prazos estes a fluir os 20 supra, ficando advertida de que no caso de revelia será nomeado curador especial. Será o presente edital, por extrato, afixado e publicado na forma da lei. NADA MAIS. Dado e passado nesta cidade de São Paulo, aos 02 de julho de 2024. K-18e19/07

---

EDITAL DE CITAÇÃO – PRAZO DE 20 DIAS, expedido nos autos da Ação de Usucapião, PROCESSO Nº 0002290-90.2006.8.26.0191- Controle nº 641/2006 O(A) MM. Juiz(a) de Direito da 1ª Vara, do Foro de Ferraz de Vasconcelos, Estado de São Paulo, Dr(a). Paulo Eduardo De Almeida Chaves Marsiglia, na forma da Lei, etc. FAZ SABER a(o) DOURADO S/A IMÓVEIS E ADMINISTRAÇÃO, réus ausentes, incertos, desconhecidos, eventuais interessados, bem como seus cônjuges e/ou sucessores, que Izaías Dias Filho e Edina Aparecida Amélio Dias ajuizou(ram), ação de USUCAPIÃO, PROCESSO Nº 0002290-90.2006.8.26.0191- Controle nº 641/2006, visando a regularização e posterior registro no Cartório de Registro de Imóveis desta Comarca, do seguinte imóvel: Um terreno designado por Lote 25 da Quadra 11, do Parque Dourado, situado no perímetro urbano do Município de Ferraz de Vasconcelos, desta Comarca de Poá, medindo 10m de frente para a Rua 11, por 25m da frente aos fundos de ambos os lados, tendo nos fundos a mesma largura da frente, com área de 250m², confrontando do lado direito com o lote 26, do lado esquerdo com o lote 24, e nos fundos com os lotes 02 e 03,conforme certidão nº 102.876, do Oficial de Registro de Imóveis, Títulos e Documentos e Civil de Pessoas Jurídicas da Comarca de Poá, SP, estando cadastrado na Prefeitura Municipal sob nº 22.0018.0029.000. Requer ainda: a citação de eventuais interessados, os benefícios da assistência judiciária, produção de provas, alegando posse mansa e pacífica no prazo legal. Estando em termos, expede-se o presente edital para citação dos supramencionados para, no prazo de 15 (quinze) dias úteis, a fluir após o prazo de 20 dias. Não sendo contestada a ação, o réu será considerado revel, caso em que será nomeado curador especial. Será o presente edital, por extrato, afixado e publicado na forma da lei. NADA MAIS. Dado e passado nesta cidade de Ferraz de Vasconcelos, aos 29 de junho de 2017 K-18e19/07

---

Citação. Prazo 20 dias. Proc. 0037188-88.2004.8.26.0001. A Dra. Fernanda Rossanez Vaz da Silva, Juíza de Direito da 1ª Vara Cível do Foro Regional de Santana/SP, na forma da lei, etc. Faz Saber a Renato Campanile CPF 555.193.xxx-20 que Schering do Brasil Química e Farmacêutica Ltda ajuizou Ação de Execução de Título Extrajudicial para recebimento de R$101.559,66 (19.11.04) decorrente do inadimplemento do contrato firmado em 07.10.2022. Estando o executado em lugar ignorado, expede-se o edital para que em 03 dias pague o débito, podendo no prazo de 15 dias opor embargos ou reconhecer o crédito e comprovar o depósito de 30%, incluindo custas e honorários, requerendo o parcelamento em até 06 parcelas mensais corrigidas, sob pena de penhora, prazos estes a fluírem os 20 supra, ficando advertido de que no caso de revelia será nomeado curador especial. Será o edital, afixado e publicado na forma da lei. NADA MAIS. Dado e passado nesta cidade de São Paulo, aos 10 de junho de 2024 K-18e19/07

---

EDITAL DE INTIMAÇÃO - PRAZO DE 30 DIAS. PROCESSO Nº 0012177-61.2021.8.26.0001 O(A) MM. Juiz(a) de Direito da 3ª Vara Cível, do Foro Regional I - Santana, Estado de São Paulo, Dr(a). Anderson Suzuki, na forma da Lei, etc. FAZ SABER a(o) VIVER IMÓVEIS ASSESSORIA IMOBILIÁRIA LTDA, CNPJ 12.086.121/0001-87, e DEBORA ALVES DE SALLES SANTOS,Administradora, RG 20544899, CPF 135.512.868-41, tramita de uma ação de Cumprimento de sentença, movida por Luiz Roberto Lovato, CPF 184.186.948-15, e Victor Lovato, CPF 289.396.138-05. Encontrando-se o réu em lugar incerto e não sabido, nos termos do artigo 513, §2º, IV do CPC, foi determinada a sua INTIMAÇÃO por EDITAL, para que, no prazo de 15 (quinze) dias úteis, que fluirá após o decurso do prazo do presente edital, pague a quantia de R$19.368,31 (setembro/2021), devidamente atualizada, sob pena de multa de 10% sobre o valor do débito e honorários advocatícios de 10% (artigo 523 e parágrafos, do Código de Processo Civil). Fica ciente, ainda, que nos termos do artigo 525 do Código de Processo Civil, transcorrido o período acima indicado sem o pagamento voluntário, inicia-se o prazo de 15 (quinze) dias úteis para que o executado, independentemente de penhora ou nova intimação, apresente, nos próprios autos, sua impugnação. Será o presente edital, por extrato, afixado e publicado na forma da lei. NADA MAIS. Dado e passado nesta cidade de São Paulo, aos 21 de junho de 2024. K-18e19/07

---

EDITAL DE CITAÇÃO - PRAZO DE 20 DIAS. PROCESSO Nº 1000993-27.2022.8.26.0108 O(A) MM. Juiz(a) de Direito da 2ª Vara Cível, do Foro Regional II - Santo Amaro, Estado de São Paulo, Dr(a). Heloisa Assunção Pereira Pandini, na forma da Lei, etc. FAZ SABER a(o) JOANA ALVES TEXEIRA, CPF 54309123104, com endereço à RUA AMANDINA, 26, , CEP 79740-000, Nova Andradina - MS, que lhe foi proposta uma ação de Procedimento Comum Cível por parte de ZURICH MINAS BRASIL SEGURO, alegando em síntese: IMEDIATA entrega do veículo Marca/Modelo: VW/8.150E DELIVERY, Ano/Modelo: 2008/2008, Placa: AQC2D70, Renavam: 00966795350, Chassi: 9BWA952P18R837936 à Autora, . Encontrando-se o réu em lugar incerto e não sabido, foi determinada a sua CITAÇÃO, por EDITAL, para os atos e termos da ação proposta e para que, no prazo de 15 dias, que fluirá após o decurso do prazo do presente edital, apresente resposta. Não sendo contestada a ação, o réu será considerado revel, caso em que será nomeado curador especial. Será o presente edital, por extrato, afixado e publicado na forma da lei. NADA MAIS. Dado e passado nesta cidade de São Paulo, aos 07 de junho de 2024. K-18e19/07

---

EDITAL DE INTIMAÇÃO - PRAZO DE 20 DIAS. PROCESSO Nº 0008074-06.2024.8.26.0001 A MM. Juíza de Direito da 6ª Vara Cível, do Foro Regional I - Santana, Estado de São Paulo, Dra. Gislaine Maria de Oliveira Conrado, na forma da Lei, etc. FAZ SABER a WERLY DE ASSIS NASCIMENTO, CPF 391.808.158-39, que por este Juízo, tramita de uma ação de Cumprimento de sentença, movida por Andre Hiromitsu Gohara. Encontrando-se o réu em lugar incerto e não sabido, nos termos do artigo 513, §2º, IV do CPC, foi determinada a sua INTIMAÇÃO por EDITAL, para que, no prazo de 15 (quinze) dias úteis, que fluirá após o decurso do prazo do presente edital, pague a quantia de R$ 5.756,90 (mai/24), devidamente atualizada, sob pena de multa de 10% sobre o valor do débito e honorários advocatícios de 10% (artigo 523 e parágrafos, do Código de Processo Civil). Fica ciente, ainda, que nos termos do artigo 525 do Código de Processo Civil, transcorrido o período acima indicado sem o pagamento voluntário, inicia-se o prazo de 15 (quinze) dias úteis para que o executado, independentemente de penhora ou nova intimação, apresente, nos próprios autos, sua impugnação. Será o presente edital, por extrato, afixado e publicado na forma da lei. NADA MAIS. Dado e passado nesta cidade de São Paulo, aos 15 de julho de 2024 K-18e19/07

---

Citação. Prazo 20 dias. Proc. 1004497-16.2023.8.26.0008. O Dr. Luis Fernando Nardelli, Juiz de Direito da 3ª Vara Cível do Foro Regional do Tatuapé/SP, na forma da lei, etc. Faz Saber a Tatiana Martins Kohara CPF 324.005.578-37 que Euro Factor Fomento Mercantil Ltda ajuizou Ação de Execução de Título Extrajudicial para recebimento de R$4.007,64 (23.03.23) decorrente da devolução do cheque nº 850013 do Banco 001, agência 2882, c/c 32.040-4 emitido em 27.08.22. Estando a executada em lugar ignorado, expede-se o edital para que em 03 dias pague o débito, podendo no prazo de 15 dias opor embargos ou reconhecer o crédito e comprovar o depósito de 30%, incluindo custas e honorários e requerer o parcelamento em até 06 parcelas mensais corrigidas, sob pena de penhora, prazos estes a fluir os 20 supra, ficando advertida de que no caso de revelia será nomeado curador especial. Será o edital, afixado e publicado na forma da lei. SP, 24.06.24. K-18e19/07

---

EDITAL DE CITAÇÃO – PRAZO DE 20 DIAS, expedido nos autos da Ação de Usucapião, PROCESSO Nº 1001470-40.2022.8.26.0176 O(A) MM. Juiz(a) de Direito da 1ª Vara Judicial, do Foro de Embu das Artes, Estado de São Paulo, Dr(a). ANA SYLVIA LORENZI PEREIRA, na forma da Lei, etc. FAZ SABER a(o) réus ausentes, incertos, desconhecidos, eventuais interessados, bem como seus cônjuges e/ou sucessores, que Moreira & Fernandes Participações e Representação Ltda ajuizou(ram) ação de USUCAPIÃO, visando o domínio do imóvel localizado na Rua Santana de Parnaíba, antigo nº 35 e atual nº 359, lote 32 da quadra 02, do denominado Jd. Dom José, no distrito, Cidade Embu das Artes/SP, com área total de 250,00m², C.M. 17.44.58.1466.01.000, confrontando com quem de direito, alegando posse mansa e pacífica no prazo legal. Estando em termos, expede-se o presente edital para citação dos supramencionados para, no prazo de 15 (quinze) dias úteis, a fluir após o prazo de 20 dias. Não sendo contestada a ação, o réu será considerado revel. Será o presente edital, por extrato, afixado e publicado na forma da lei. NADA MAIS. Dado e passado nesta cidade de Embu das Artes, aos 14 de junho de 2024. K-18e19/07

---

EDITAL DE CITAÇÃO - PRAZO DE 30 DIAS. PROCESSO Nº 1006829-77.2021.8.26.0152 O(A) MM. Juiz(a) de Direito da 2ª Vara Cível, do Foro de Cotia, Estado de São Paulo, Dr(a). Rodrigo Aparecido Bueno de Godoy, na forma da Lei, etc. FAZ SABER a(o) LUÍZA CLARA NEIVA FAGNANI, Brasileira, Solteira, Estudante, RG 38.642.980-7, CPF 46577528802, com endereço à Avenida Cesario de Abreu, 174, Centro, CEP 06653-020, Itapevi - SP, que lhe foi proposta uma ação de Notificação por parte de Tv Granja Viana Ltda, alegando em síntese: “ que Tv Granja Viana Ltda ajuizou Ação de Notificação em 02.08.21 para apuração de desvio de conduta a si imputada, na qualidade de sócia detentora de 10% do capital social, facilitou e autorizou a veiculação de propaganda sem a devida contraprestação pecuniária e sem a anuência dos demais sócios. Estando a notificada em lugar ignorado, expede-se o edital, para que no prazo de 30 dias, se apresente na sede da notificante (Rua Adib Auada, nº 386, sala 33, Jardim Lambreta, Cotia) para reunião sobre a questão e deliberação dos sócios, ficando advertida de que após o cumprimento, os autos serão entregues a requerente (art. 729 do CPC)”. Será o presente edital, por extrato, afixado e publicado na forma da lei. NADA MAIS. Dado e passado nesta cidade de Cotia, aos 16 de julho de 2024. K-18e19/07

---

Citação. Prazo 20 dias. Proc. 1013941-41.2021.8.26.0009. O Dr. Otávio Augusto de Oliveira Franco, Juiz de Direito da 2ª Vara Cível do Foro Regional da Vila Prudente/SP, na forma da Lei, etc. Faz Saber a Gisele Borges Silva Saviano CPF 289.542.598-12 que Serviço Nacional de Aprendizagem Comercial - Senac ajuizou Ação Procedimento Comum para cobrança de R$6.381,51 (dez/21) decorrente do inadimplemento do contrato de prestação de serviços educacionais firmado em 24.01.19 para o curso de Habilitação Profissional Técnica de Nível Médio em Segurança do Trabalho. Estando a ré em lugar ignorado, expede-se o edital, para que em 15 dias, a fluir após os 20 supra, conteste o feito, sob pena de confissão e revelia, caso em que será nomeado curador especial. Será o edital, afixado e publicado na forma da Lei. SP, 24.04.24. K-18e19/07

---

Edital De Intimação - Prazo De 20 Dias. Processo Nº 0002282-50.2024.8.26.0008 O MM. Juiz de Direito da 4ª Vara Cível, do Foro Regional VIII - Tatuapé, Estado de São Paulo, Dr. ALBERTO GIBIN VILLELA, na forma da Lei, etc. Faz Saber a Tuiuti Equipamentos De Segurança LTDA., CNPJ 57.558.918/0001-78, que, por este Juízo, tramita de uma ação de Cumprimento de sentença, movida por Distribuidora de T.N.T. Abude Ltda, para recebimento do valor de R$5.845,04, atualizado até Março/2024. Encontrando-se a executada em lugar incerto e não sabido, foi determinada a sua Intimação por Edital, para que, no prazo de 15 dias, que fluirá após o decurso do prazo do presente edital, pague a quantia indicada devidamente atualizada, sob pena de multa de 10% sobre o valor do débito e honorários advocatícios de 10%. Fica ciente, ainda, que, nos termos do artigo 525 do CPC, transcorrido o período acima indicado sem o pagamento voluntário, inicia-se o prazo de 15 dias para que a executada, independentemente de penhora ou nova intimação, apresente, nos próprios autos, sua impugnação. Será o presente edital, por extrato, afixado e publicado na forma da lei. Nada Mais. Dado e passado nesta cidade de São Paulo, aos 28 de junho de 2024. K-18e19/07

---

Edital De Citação - Prazo De 20 Dias. Processo Nº 1000778-05.2014.8.26.0020 A MM. Juiza de Direito da 1ª Vara Cível, do Foro Regional XII - Nossa Senhora do Ó, Estado de São Paulo, Dra. Flávia Snaider Ribeiro, na forma da Lei, etc. Faz Saber a Comercial De Produtos Alimentícios Vitoria Aparecida, CNPJ 10.555.322/0001-50, que lhe foi proposta uma ação de Monitória por parte de SR Collection Gestao Empresarial Ltda, para cobrança de dívida referente a Contrato de Empréstimo rotativo – Cheque Empresa Business da conta corrente nº 0033.4427.0001.3000.5479. Encontrando-se a corré em lugar incerto e não sabido, foi determinada a sua Citação, por Edital, para que, no prazo de 15 dias, a contar do prazo do edital, pague a quantia especificada na inicial, devidamente atualizada, bem como os honorários advocatícios correspondentes à 5%do valor da causa, ou, no mesmo prazo, apresente embargos ao mandado monitório, nos termos do art. 701 do CPC. No silêncio, a corré será considerada revel, caso em que será nomeado curador especial. Será o presente edital, por extrato, afixado e publicado na forma da lei. Nada Mais. Dado e passado nesta cidade de São Paulo, aos 11 de junho de 2024. K-18e19/07

---

EDITAL DE INTIMAÇÃO - PRAZO DE 15 DIAS. PROCESSO Nº 0001422-82.2024.8.26.0191 O(A) MM. Juiz(a) de Direito da 3ª Vara, do Foro de Ferraz de Vasconcelos, Estado de São Paulo, Dr(a). João Luis Calabrese, na forma da Lei, etc. FAZ SABER a(o) LEILA RESENDE CARVALHO, CPF 010.191.723-63 e RAYFRAN MATIAS CARVALHO SILVA CPF 022.599.803-33, que por este Juízo, tramita de uma ação de Cumprimento de sentença, movida por Isabel Maria de Jesus Martins. Encontrando-se o réu em lugar incerto e não sabido, nos termos do artigo 513, §2º, IV do CPC, foi determinada a sua INTIMAÇÃO por EDITAL, para que, no prazo de 15 (quinze) dias úteis, que fluirá após o decurso do prazo do presente edital, pague a quantia de 27.426,45, devidamente atualizada, sob pena de multa de 10% sobre o valor do débito e honorários advocatícios de 10% (artigo 523 e parágrafos, do Código de Processo Civil). Fica ciente, ainda, que nos termos do artigo 525 do Código de Processo Civil, transcorrido o período acima indicado sem o pagamento voluntário, inicia-se o prazo de 15 (quinze) dias úteis para que o executado, independentemente de penhora ou nova intimação, apresente, nos próprios autos, sua impugnação. Será o presente edital, por extrato, afixado e publicado na forma da lei. NADA MAIS. Dado e passado nesta cidade de Ferraz de Vasconcelos, aos 04 de julho de 2024. K-18e19/07

ALFA LEILÕES

Edital de Hasta Pública (1ª e 2ª Praça), do bem abaixo descrito, nos termos da legislação vigente - MM. Juíza de Direito Dr. Simone Cristina de Oliveira Souza da Silva - 2ª **Vara Cível** - Foro de Caçapava - Tribunal de Justiça do Estado de São Paulo - Processo nº 0001723-81.2019.8.26.0101 (Processo Principal nº 0001804-74.2012.8.26.0101) – Partes: **LETICIA MEDEIROS DOS SANTOS (CPF/MF Nº 408.585.778-95)** em face de **JOSÉ CARLOS CARDOSO (CPF/MF Nº 831.896.618-04).** Para intimação do executado: **JOSÉ CARLOS CARDOSO (CPF/MF Nº 831.896.618-04),** e seu cônjuge **FATIMA APARECIDA RAMOS CARDOSO (CPF/MF Nº 122.126.388-92),** ora coproprietária. 01 – IMÓVEL: **LOCALIZAÇÃO DO IMÓVEL:** Rua Nicomedes Paulista, nº 80, São Leopoldo, Caçapava/SP – CEP: 12283-720 - **DESCRIÇÃO DO IMÓVEL:** Um imóvel com 111,37m² de área construída e 121,35m2 de área total, anteriormente descrito como situado um imóvel situado na Rua Nicomedes Paulista, n° 80, Quadra 26, Vila Leopoldo, no Bairro de Caçapava-Velha, no município e comarca de Caçapava, assim descrito: tendo como base os pontos referenciais implantados ao longo da Rodovia Governador Carvalho Pinto entre os Km 120 e Km 125, Bairro de Caçapava Velha. O marco inicial deste levantamento designado como ponto D1, está amarrado a esquina da Rua 3 aproximadamente 26m. Partindo do ponto D1, ponto inicial deste levantamento, com uma distância de 4,83m e rumo de 86°16'58" SE, até o ponto D2. Partindo do ponto D2, com uma distância de 24,98m e rumo de 00°42'51" SE, até o ponto D3. Partindo do pontoD3, com uma distância de 4,86m rumo de 88°30'41" NW, até o e pontoD4. Partindo do ponto D4, com uma distância de 25,17m e rumo de 00º37'18" NW, até o ponto D1, ponto inicial deste levantamento. Do ponto D1 ao ponto D2, confronta com a Rua 1. Do ponto D2 ao ponto D3, confronta com a construção s/n, de João Bosco de Oliveira. Do ponto D3 ao ponto D4, confronta parcialmente com o imóvel vago, de José Lucinda Ribeiro. Do ponto D4 ponto D1, confronta com om imóvel n° 70, de Leopoldo José da Rocha. A área contém um total de 121,35m². **Matrícula Imobiliária nº** 31.946, Oficial de Registro de Imóveis de Caçapava/SP. **Inscrição Municipal nº** 08045025000. **OBS.:** A penhora deferida às fls. 127/128 está pendente de registro na correspondente matrícula imobiliária. Eventuais regularizações registrais/cadastrais serão de responsabilidade do Arrematante. **Valor de Avaliação do Imóvel:** R$ 145.203,03 (Jun/2021 – às fls. 137/142 – Homologação às fls. 200). **Valor de Avaliação Atualizado**: R$ 173.382,02 (Mai/2024). O valor de avaliação será atualizado à época das praças através do índice do E. TJ/SP. **Débitos Tributários:** R$ 972,78 (Jun/2024) – R$ 894,79 referente aos Débitos inscritos na Dívida Ativa e R$ 77,99 referente aos Débitos não inscritos na Dívida Ativa. Os débitos tributários são sub-rogados no valor da arrematação (artigo 130, Código Tributário Nacional). **Débito Exequendo:** R$ 60.261,07 (Jun/2024 – Fls. 247). 02 – DATAS: A 1ª Praça terá início no dia **26 de julho de 2024, às 15 horas e 30 minutos, e se encerrará no dia 29 de julho de 2024 às 15 horas e 30 minutos.** Não havendo lance igual ou superior à avaliação nos 3 (três) dias subsequentes ao início da 1ª Praça, a **2ª Praça seguir-se-á sem interrupção, iniciando-se em 29 de julho de 2024, às 15 horas e 30 minutos, e se encerrará em 22 de agosto de 2024, às 15 horas e 30 minutos. 03 – CONDIÇÕES DE VENDA:** Será considerado arrematante aquele que ofertar o maior lance, **sendo que em segunda praça serão aceitos lances iguais ou superiores** a 60% do valor da avaliação (artigo 891, parágrafo único do CPC e artigos 261 e 262 dos Provimentos nº 50/1989 e 30/2013 da Corregedoria Geral de Justiça/SP). **Caso não haja propostas para pagamento à vista, serão admitidas propostas de arrematação parcelada** exclusivamente eletrônicas pelo sítio eletrônico da gestora (www.alfaleiloes.com), sendo necessário sinal não inferior a 25% do valor da proposta e o restante em até 30 parcelas mensais e iguais. O saldo devedor (parcelado) sofrerá correção mensal pelo índice do E. TJ/SP e será garantido por hipoteca do próprio bem, quando se tratar de imóveis. Havendo mais de uma proposta de pagamento parcelado, em diferentes condições, será declarada vencedora a proposta mais vantajosa, assim compreendida, de maior valor; ou em propostas de iguais condições, será declarada vencedora a proposta formulada em primeiro lugar (artigo 891, parágrafo único, artigo 895, §§ 1º ao 8º do CPC). **04 - LEILOEIRO:** O leilão será realizado pelo Leiloeiro Público Oficial, **DAVI BORGES DE AQUINO**, matriculado na Junta Comercial de São Paulo sob n° 1.070, através da plataforma Alfa Leilões - Especialista em Imóveis (www.alfaleiloes.com). Todas as regras e condições aplicáveis estão disponíveis no Portal http://www.alfaleiloes.com (artigos 12 e 13 da Resolução n° 236/2016, CNJ). **05 – COMISSÃO DO LEILOEIRO:** O arrematante deverá pagar a título de comissão, o valor correspondente a 5% (cinco por cento) sobre o preço de arrematação do bem. São Paulo, 07 de junho de 2024.

---

## SUPERBID.NET - 11 4950-9400

SUPERBID EXCHANGE

**24/07/2024 A PARTIR DAS 11:00.** ID: 255831. Cogna. Loc.: GO, RJ, RS, SP, AP, MA, MG. Bancada Mecânica, Bancada Hidráulica, Torno CNC, Estufa, Etc. **25/07/2024 A PARTIR DAS 11:00.** ID: 255892. Lactec. Loc.: BA, PR. Volkswagen Saveiro, Barco de Alumínio, Cromatógrafo e Outros. **25/07/2024 A PARTIR DAS 13:00.** ID: 255947. Casas Bahia. Loc.: GO, MS, SC. Empilhadeiras Elétrica e Paleteiras. **25/07/2024 A PARTIR DAS 13:30.** ID: 256140. Cury. Loc.: SP. Itens Selecionados. **25/07/2024 A PARTIR DAS 14:30.** ID: 255919. GPA. Loc.: RJ. Balcões Exp Refrigerador Para Congelados. **26/07/2024 A PARTIR DAS 14:00.** ID: 254927. Creditas 3º Leilão - Apto com Financiamento. Loc.: AM. Apto 45m², Desocupado no Alvorada em Manaus/AM. **26/07/2024 A PARTIR DAS 14:30.** ID: 254924. Creditas 3º Leilão - Prédio com Financiamento. Loc.: SP. Prédio com 697m², Desocupado no Centro de Santo André/SP.

Tel.: (11) 4950-9400 E-mail: cac@superbid.net - Pregão físico: Rua Sebastião Aniceto de Jesus Lins, n° 1177 Jardim Elisa - Embu das Artes/SP. LEILOEIRO: Alexandre Travassos - JUCESP nº 951.
Os bens serão vendidos no estado em que se encontram. A descrição detalhada dos lotes e edital do leilão constam no site www.superbid.net.

**19/07/2024 A PARTIR DAS 12:00.** ID: 255630. Log Business. Loc.: SP. Porta Paletes- Mezanino- Prateleiras- Empilhadeira- Aramados - Caixas.

Tel.: (11) 4950-9400 E-mail: cac@superbid.net - Auditório: R. Henrique Monteiro, 125 - 2º andar - Pinheiros, São Paulo - SP, CEP: 05423-020. LEILOEIRO: Eduardo Sylvio Schanzer - JUCESP nº 452.
Os bens serão vendidos no estado em que se encontram. A descrição detalhada dos lotes e edital do leilão constam no site www.superbid.net.

**DATA RETROATIVA - 17/07/2024 A PARTIR DAS 11:00.** ID: 256466. Mapfre Sinistrados. Loc.: SP. Toyota Corolla, Ford Focus, Renault Sandero, Volkswagem SpaceFox e Outros.

Tel.: (11) 4950-9400 E-mail: cac@superbid.net - Auditório: R. Henrique Monteiro, 125 - 2º andar - Pinheiros, São Paulo - SP, CEP: 05423-020. LEILOEIRA: Maria Beatriz de Barros Santoro Vilela Moraes - JUCESP nº 1.126.
Os bens serão vendidos no estado em que se encontram. A descrição detalhada dos lotes e edital do leilão constam no site www.superbid.net.

**19/07/2024 A PARTIR DAS 11:00.** ID: 256327. Banco Mercedes. Loc.: GO, MS, MT. Cavalo Mecânico. **19/07/2024 A PARTIR DAS 16:00.** ID: 256271. Apsen. Loc.: SP. Chevrolet Cobalt. **24/07/2024 A PARTIR DAS 11:30.** ID: 254903. Mercedes Bens. Loc.: SP. Empilhadeira, Prensa, Exaustor, Pneus e Outros. **25/07/2024 A PARTIR DAS 14:00.** ID: 254902. Grupo Edson Queiroz. Loc.: MG, PB, RJ, RN. Caminhão Carga Seca, Reboque e Gerador de Energia. **25/07/2024 A PARTIR DAS 15:00.** ID: 256128. ECB. Loc.: MG. Caminhão, Escavadeira, Rolo Compactador, Motores, Motobombas, Radiadores, Etc. **26/07/2024 A PARTIR DAS 15:30.** ID: 255269. AGC Brasil. Loc.: SP. Redutor, Aquecedor, Modulo Integrado, Unidades Barreira, Unidades Eletrodo, Etc.

Tel.: (11) 4950-9400 E-mail: cac@superbid.net - Pregão físico: Rua Coronel Ramalho, n° 113 - Centro - Guararema/SP. LEILOEIRO: Renato Schlobach Moyses - JUCESP nº 654.
Os bens serão vendidos no estado em que se encontram. A descrição detalhada dos lotes e edital do leilão constam no site www.superbid.net.

---

### TRIBUNAL DE JUSTIÇA DO ESTADO DE SÃO PAULO

### VARA REGIONAL DE COMPETÊNCIA EMPRESARIAL E DE CONFLITOS RELACIONADOS À ARBITRAGEM, DO FORO ESPECIALIZADO DAS 2ª, 5ª E 8ª RAJS

EDITAL DE CONVOCAÇÃO DE CREDORES (ART. 52, § 1º, DA LEI N.º11.101/2005), COM PRAZO DE 15 (QUINZE) DIAS CORRIDOS PARA HABILITAÇÕES E DIVERGÊNCIAS DE CRÉDITO, EXPEDIDO NOS AUTOSDA RECUPERAÇÃO JUDICIAL DE **FÁBRICA DE ACESSÓRIOS DE MODA AURORA LTDA,** PROCESSO Nº 1000529-55.2024.8.26.0359O(A) MM. Juiz(a) de Direito da Vara Reg Competência Empresarial e de Conflitos Relacionados À Arbitragem, do Foro Especializado das 2ª, 5ª e 8ª RAJs, Estado de São Paulo, Dr(a).PAULO ROBERTO ZAIDAN MALUF, informa a todos os interessados e credoresque:1) DEFERIMENTO DO PROCESSAMENTO: Por decisão proferida em 02/07/2024,às fls. 288/315, foi deferido o processamento da RECUPERAÇÃO JUDICIAL da FÁBRICA DE ACESSÓRIOS DE MODA AURORA LTDA ("Recuperanda"), inscrita no CNPJ/MF nº 32.873.282/0001-28, tendo sido nomeada como Administradora Judicial C.SANDRINI ADMINISTRADORA JUDICIAL EIRELI, CNPJ nº 24.960.349/0001-33,representada por Claudia Sandrini, OAB/SP nº 296.054, com endereço na Rua Leais Paulistanos, nº 394, conj. 601, São Paulo/SP ("Administradora Judicial"). A íntegra da decisão encontra-se disponível no website da Administradora Judicial(www.csandrini.com.br).2) RELAÇÃO DE CREDORES: A Recuperanda apresentou relação de credores retificada, com seus créditos e respectivas classificações, que está reproduzida no sítio eletrônico da Administradora Judicial (www.csandrini.com.br) e às fls. 45/90 do Processo de Recuperação Judicial, para ciência de todos os interessados ("Relação de Credores"), na forma da lei e do Enunciado 103, da III Jornada de Direito Comercial da Justiça Federal.3) PRAZO PARA HABILITAÇÕES E DIVERGÊNCIAS: Os credores terão o prazo de 15 (quinze) dias corridos, contado da publicação deste Edital, para apresentar suas habilitações e/ou divergências quanto aos créditos constantes da Relação de Credores, diretamente à Administradora Judicial por meio do endereço eletrônico ("e-mail"):contato@csandrini.com.br. Não devem ser apresentadas habilitações ou divergências no processo. A Habilitação de Crédito / Impugnação de Crédito intempestiva deverá ser distribuída pelo peticionamento eletrônico inicial, por dependência ao processo principal, nos termos do Comunicado Conjunto CG nº 219/2018 O Processo de Recuperação Judicial em epígrafe tramita por meio eletrônico, e pode ser o cessado através do portal www.tjsp.jus.br. E para que produza seus efeitos de direito, será o presente Edital afixado e publicado na forma da Lei. NADA MAIS. Dado e passado nesta cidade de São José do Rio Preto, aos 15 de julho de 2024. Eu, Patrick Alves Rossete, Matrícula 375.982, Escrevente Técnico Judiciário, digitei. Eu, Daniela Martins de Freitas, Matrícula 353.767, Chefe de Seção Judiciário, conferi.

---

EDITAL DE CONVOCAÇÃO PARA ASSEMBLEIA GERAL DE CREDORES VIRTUAL ART. 36 LEI N 11.101/2005 - RECOMENDAÇÃO N. 63, DE 31.03.2020, DO CONSELHO NACIONAL DE JUSTIÇA. EDITAL EXTRAÍDO DO PROCESSO Nº1181775-19.2023.8.26.0100 DO PEDIDO DE RECUPERAÇÃO JUDICIAL DE **URBAN OBRAS E COMERCIO LTDA**. O MM. Juiz de Direito da 1ª Vara Regional de Competência Empresarial e de Conflitos Relacionados à Arbitragem, do Foro Especializado 1ª RAJ/7ª RAJ/9ª RAJ, Estado de São Paulo, Marcello do Amaral Perino, na forma da lei etc. FAZ SABER que pelo presente Edital ficam convocados todos os credores de URBAN OBRAS E COMÉRCIO LTDA, para comparecerem e se reunirem em Assembleia Geral de Credores a ser realizada em ambiente virtual, por meio de plataforma digital clickmeeting, no dia 06 de setembro de 2024 as 10:00 horas, em 1ª convocação, ocasião em que se realizará com a presença dos credores titulares de mais da metade dos créditos de cada classe, computados pelo valor e, caso não haja quórum nesta ocasião, ficam desde já convocados os credores para a realização em 2ª convocação a ser realizada no dia 13 de setembro de 2024 as 10:00 horas, quando a assembleia será realizada com a presença de qualquer número de credores presentes. O horário do credenciamento dos credores, para ambas as convocações, será no período das 09:00 às 09:45 horas. A assembleia é convocada para a deliberação pelos credores sobre a seguinte ordem do dia: a) aprovação, rejeição ou modificação do Plano de Recuperação Judicial; b) constituição de comitê de credores; e, c) outros assuntos de interesse dos credores. A assembleia será presidida pela Administradora Judicial nomeada por este Juízo, ARJ ADMINISTRAÇÃO JUDICIAL, neste ato representada pelo DR. FABIO RODRIGUES GARCIA e pela DRA. CAMILA DOMINGUES DO AMARAL. PARTICIPAÇÃO EM ASSEMBLEIA: 1-) Credores representados por procurador: Os credores que desejarem constituir procurador para representá-los na Assembleia deverão entregar ao Administrador Judicial, com antecedência mínima de 24 (vinte e quatro) horas do início da Assembleia, por e-mail para o endereço eletrônico: agcvirtual@assembleiageraldecredores.com, documento hábil que comprove seus poderes ou a indicação das folhas dos autos do Processo de Recuperação Judicial em que se encontrem tais documentos. A procuração deverá constituir poderes específicos para comparecimento e voto. 2-) Pessoas Jurídicas credoras: com antecedência mínima de 24 (vinte e quatro) horas do início da Assembleia deverão apresentar ao Administrador Judicial, por e-mail para o endereço eletrônico: agcvirtual@assembleiageraldecredores.com, os documentos societários que comprovem os poderes específicos para comparecimento e voto do(s) representante(s) e demais documentos hábeis que comprovem a outorga de poderes ou a indicação das folhas dos autos do processo em que se encontrem os mencionados documentos societários. 3-) Sindicato dos Trabalhadores: com antecedência mínima de 10 (dez) dias do início da Assembleia, deverão apresentar ao Administrador Judicial, por e-mail para o endereço eletrônico: agcvirtual@assembleiageraldecredores.com, a relação de associados que pretendem representar. Recebido referido e-mail, o Administrador Judicial confirmará pelo mesmo meio o cadastro do credor. Confirmados os dados para participação, será encaminhado ao e-mail indicado um LINK DE ACESSO e senha à plataforma virtual, contendo os procedimentos que deverão ser observados, sendo importante que os credores fiquem atentos as suas caixas de correio eletrônico, posto que o link de acesso será enviado por meio do endereço eletrônico agcvirtual@assembleiageraldecredores. com. Para entrar na sala virtual da assembleia, o credor deverá seguir as instruções contidas no e-mail com o link de acesso, devendo especialmente promover o teste de conexão para verificação de áudio e vídeo dentro do período de credenciamento. Durante a assembleia, os credores terão acesso a todos os documentos que serão apresentados pelas Recuperandas e pelo Administrador Judicial. Eventual ressalva que o credor desejar fazer constar em ata deverá ser enviada por e-mail para o endereço eletrônico: agcvirtual@assembleiageraldecredores.com antes do encerramento da assembleia, independentemente da sua apresentação por áudio/vídeo, visto que a ata será sumária e somente as ressalvas enviadas por e-mail constarão anexas à ata. Ao final da assembleia, a apuração juntamente com a ata será projetada para acompanhamento da leitura final, devendo todos os credores permanecerem atentos a leitura, tendo em vista que ao término serão chamados 2 (dois) credores de cada classe para sua aprovação por vídeo. Para que chegue ao conhecimento de todos, foi expedido o presente Edital, que será afixado e publicado na forma da lei. NADA MAIS. Dado e passado nesta cidade de São Paulo, 12 de julho de 2024.

---

A leitura na medida certa.

Anuncie:
11. 3729-6600
comercial@gazetasp.com.br

---

**LEILÃO DE VEÍCULOS** NACIONAIS e IMPORTADOS
RECUPERADOS DE FINANCIAMENTO
SOMENTE ONLINE

**17/JULHO/2024**
( 4ª FEIRA )
às 19:00 h

CHEVROLET SERVIÇOS FINANCEIROS

E OUTROS COMITENTES
VENDEM UM A UM AO PÚBLICO EM GERAL

nossoleilão OFICIAL

TEL:(11) 5586-3000

**GM:** (09) Onix: 2018 a 2023 - Spin: 2021 - (02) Tracker: 2018 e 2022 - Prisma: 2016.

**CHASSI:** PG100314 - NB166490 - MG133511 - MG143280 - MG105705 - PG216201 - NG129357 - MB207169 - JL285722 - JG404088 - GG113320 - LG139690 - LG132750.

**CONDIÇÕES DE VENDA E PAGAMENTO:** Sinal de 20% + 5% como comissão ao Leiloeiro. Complementação do pagamento em 24 horas, impreterivelmente. Visitação e confirmação um dia antes do evento das 10:00 às 17:00h. Os bens da Chevrolet Serviços Financeiros serão vendidos no estado em que se encontram sem testes, sem garantias, sem confirmação de revisões realizadas ou recall pendentes de execução. Não cabendoao arrematante qualquer reclamação, após a aquisição do veículo, o que importará em total aceitação e conhecimento das características visualizadas nos mesmos, durante o período do leilão. OS VEÍCULOS E OS BENS SERÃO VENDIDOS NO ESTADO E CONSERVAÇÃO EM QUE SE ENCONTRAM, SEM GARANTIA,não respondendo o Comitente Vendedor por sinistros e consertos que o veículo possa ter sofrido anteriormente ou já tenha pertencido a alguma seguradora, não respondendo, inclusive quanto a motor e câmbio que porventura sejam ou não originais de fábrica, ficando as despesas com a substituição e a regularização junto aos órgãos competentes por sua conta e risco. Mecânica sem teste, sem garantias quanto a estrutura, funcionamento, características, reparos, reposições, aproveitamento, substituições e/ou ausências de peças, danos e/ou necessidade de composição/substituições/reparos na parte inferior do veículo como também sistema de escapamento de gases e seus agregados, e sinistros já ocorridos em qualquer classificação de monta ou tipo, comercializado por seguradoras constando ou não nos órgãos competentes, correrão por conta do comprador. Débitos de IPVA, multas de trânsito ou de averbação vencida conforme anunciados pelo Leiloeiro e multas que porventura recaiam durante o transporte, ficarão a cargo do arrematante, correndo também por sua conta e risco a retirada dos Bens. Fica também a cargo do comprador, para cada lote adquirido, o pagamento das despesas sobre os custos de organização em depósito, conforme deliberação do Sindicato dos Leiloeiros Oficiais do Estado de São Paulo, determinada em Assembléia Geral Extraordinária em 02/03/2010. PARA VEÍCULOS VENDIDOS COMO SUCATA: Os Veículos Sinistrados de grande monta assim classificados pelo BOAT (Boletim de Ocorrência de Acidente de Trânsito) SOMENTE PODERÃO SER ARREMATADOS POR EMPRESA CREDENCIADA PELO DETRAN-SP, devendo o Arrematante apresentar a documentação de credenciamento junto ao Detran e ao Leiloeiro Oficial nos termos do Artigo 5º da Portaria Detran nº 1.215/2014 e nos termos da Lei Estadual 15.276/2014, sob pena de cancelamento da arrematação. A disposição sobre a Baixa Permanente destes veículos está disposta no artigo 3º da Portaria Detran nº 1.218/2014.A responsabilidade pela venda do Bem é do Comitente Vendedor, sendo o Leiloeiro um mero mandatário. No ato da arrematação o (a) arrematante obriga-se a acatar, de forma definitiva e irrecorrível, as normas e condições de aquisição estabelecidas no catálogo próprio (Art. 3º Lei de Introdução C.C.B.). Edital com Normas Completas e Condições de Pagamento, constará no catálogo a ser distribuído no dia do Leilão.

www.nossoleilao.com.br **PAULO CÉSAR DE CARVALHO - Leiloeiro Oficial - JUCESP 882**
LOCAL: ESTRADA DOS ALVARENGAS, 360 - S.B.C. ( entrada pela Via Anchieta Km 21-A, sentido Santos )

---

## SUPERBID.NET - 11 4950-9400

SUPERBID EXCHANGE

**ERRATAS: DATA: 12/06/2024. A PARTIR DAS: 11:00h.** Leilão: 253743. LOTE: 3516. LOC.: Suzano/SP. DADOS DO LOTE: MARCA E MODELO: YAMAHA LANDER XTZ 250 (SINISTRADO MÉDIA MONTA). CHASSI: 9C6KG021070002865. ANO FAB/MODELO: 2006/2007. PLACA: DVY4F45. **DATA: 12/06/2024. A PARTIR DAS: 11:00h.** Leilão: 253743. LOTE: 3519. LOC.: Suzano/SP. DADOS DO LOTE: MARCA E MODELO: HONDA CG 160 TITAN (SINISTRADO MÉDIA MONTA). CHASSI: 9C2KC2210LR046785. ANO FAB/MODELO: 2020/2020. PLACA: DZH8C79. **DATA: 12/06/2024. A PARTIR DAS: 11:00h.** Leilão: 253743. LOTE: 3521. LOC.: Suzano/SP. DADOS DO LOTE: MARCA E MODELO: HONDA BIZ 110I (SINISTRADO PEQUENA MONTA). CHASSI: 9C2JC7000KR414148. ANO FAB/MODELO: 2019/2019. PLACA: FQR5G96. **DATA: 12/06/2024. A PARTIR DAS: 11:00h.** Leilão: 253743. LOTE: 3522. LOC.: Suzano/SP. DADOS DO LOTE: MARCA E MODELO: YAMAHA YZF R3 (SINISTRADO PEQUENA MONTA). CHASSI: 9C6RH0910G0000234. ANO FAB/MODELO: 2015/2016. PLACA: FZJ9D20. **DATA: 12/06/2024. A PARTIR DAS: 11:00h.** Leilão: 253743. LOTE: 3526. LOC.: Suzano/SP. DADOS DO LOTE: MARCA E MODELO: HONDA CB 300R (SINISTRADO PEQUENA MONTA). CHASSI: 9C2NC4310BR109243. ANO FAB/MODELO: 2011/2011. PLACA: LPV6H08. **DATA: 12/06/2024. A PARTIR DAS: 11:00h.** Leilão: 253743. LOTE: 3527. LOC.: Suzano/SP. DADOS DO LOTE: MARCA E MODELO: DAFRA CRUISYM 150 CBS (SINISTRADO PEQUENA MONTA). CHASSI: 95VCU0A5RRM000171. ANO FAB/MODELO: 2024/2024. PLACA: SVA1B70. **DATA: 12/06/2024. A PARTIR DAS: 11:00h.** Leilão: 253743. LOTE: 3528. LOC.: Suzano/SP. DADOS DO LOTE: MARCA E MODELO: HONDA ELITE 125 (SINISTRADO MÉDIA MONTA). CHASSI: 9C2JF8500NR002230. ANO FAB/MODELO: 2021/2022. PLACA: GEY3J57. **DATA: 12/06/2024. A PARTIR DAS: 11:00h.** Leilão: 253743. LOTE: 3530. LOC.: Suzano/SP. DADOS DO LOTE: MARCA E MODELO: TRIUMPH TIGER SPORT (SINISTRADO PEQUENA MONTA). CHASSI: 97NL20UL2PMBH3412. ANO FAB/MODELO: 2023/2023. PLACA: ECC1G43. **DATA: 12/06/2024. A PARTIR DAS: 11:00h.** Leilão: 253743. LOTE: 3532. LOC.: Suzano/SP. DADOS DO LOTE: MARCA E MODELO: BMW G310 GS (SINISTRADO PEQUENA MONTA). CHASSI: 99Z0G2209LR874123. ANO FAB/MODELO: 2019/2020. PLACA: EYY0H57. **DATA: 12/06/2024. A PARTIR DAS: 11:00h.** Leilão: 253743. LOTE: 3534. LOC.: Suzano/SP. DADOS DO LOTE: MARCA E MODELO: BMW G310 R (SINISTRADO PEQUENA MONTA). CHASSI: 99Z0G4008NZ909316. ANO FAB/MODELO: 2022/2022. PLACA: RIU7B08. **DATA: 12/06/2024. A PARTIR DAS: 11:00h.** Leilão: 253743. LOTE: 12880. LOC.: Suzano/SP. DADOS DO LOTE: MARCA E MODELO: LAND ROVER EVOQUE PURE P5D 2.0 (SINISTRADO MÉDIA MONTA). CHASSI: SALVA2BG2DH803739. ANO FAB/MODELO: 2013/2013. PLACA: EZF8H05. **DATA: 12/06/2024. A PARTIR DAS: 11:00h.** Leilão: 253743. LOTE: 12898. LOC.: Suzano/SP. DADOS DO LOTE: MARCA E MODELO: VOLKSWAGEN GOL 1.0 (SINISTRADO PEQUENA MONTA). CHASSI: 9BWAA05U3AT186667. ANO FAB/MODELO: 2009/2010. PLACA: GHZ1J75. **DATA: 12/06/2024. A PARTIR DAS: 11:00h.** Leilão: 253743. LOTE: 12904. LOC.: Suzano/SP. DADOS DO LOTE: MARCA E MODELO: CITROEN C4 PALLAS20EAF 2.0 (SINISTRADO PEQUENA MONTA). CHASSI: 8BCLDRFJVCG526500. ANO FAB/MODELO: 2011/2012. PLACA: FFH8F98. **DATA: 12/06/2024. A PARTIR DAS: 11:00h.** Leilão: 253743. LOTE: 12905. LOC.: Suzano/SP. DADOS DO LOTE: MARCA E MODELO: JEEP COMPASS LONGITUDE F 2.0 (SINISTRADO PEQUENA MONTA). CHASSI: 98867512WMKK47648. ANO FAB/MODELO: 2020/2021. PLACA: RJU2E22. **DATA: 12/06/2024. A PARTIR DAS: 11:00h.** Leilão: 253743. LOTE: 12906. LOC.: Suzano/SP. DADOS DO LOTE: MARCA E MODELO: JEEP COMPASS LONGITUDE F 2.0 (SINISTRADO PEQUENA MONTA). CHASSI: 98867512WKKJ58783. ANO FAB/MODELO: 2019/2019. PLACA: EEU0B37. **DATA: 12/06/2024. A PARTIR DAS: 11:00h.** Leilão: 253743. LOTE: 12908. LOC.: Suzano/SP. DADOS DO LOTE: MARCA E MODELO: FIAT PALIO FIRE ECONOMY 1.0 (SINISTRADO PEQUENA MONTA). CHASSI: 9BD17164LA5504232. ANO FAB/MODELO: 2009/2010. PLACA: ELZ9E43. **DATA: 12/06/2024. A PARTIR DAS: 11:00h.** Leilão: 253743. LOTE: 12909. LOC.: Suzano/SP. DADOS DO LOTE: MARCA E MODELO: CHEVROLET ONIX 10TAT PR1 1.0 (SINISTRADO PEQUENA MONTA). CHASSI: 9BGEP48H0LG134381. ANO FAB/MODELO: 2019/2020. PLACA: RJG0D84. **DATA: 12/06/2024. A PARTIR DAS: 11:00h.** Leilão: 253743. LOTE: 12912. LOC.: Suzano/SP. DADOS DO LOTE: MARCA E MODELO: FIAT IDEA ATTRACTIVE 1.4 1.4 (SINISTRADO PEQUENA MONTA). CHASSI: 9BD135019D2216534. ANO FAB/MODELO: 2012/2013. PLACA: FHE7J60. **DATA: 12/06/2024. A PARTIR DAS: 11:00h.** Leilão: 253743. LOTE: 29686. LOC.: Suzano/SP. DADOS DO LOTE: MARCA E MODELO: CHEVROLET PRISMA 1.4MT LT (SINISTRADO MÉDIA MONTA). CHASSI: 9BGKS69L0FG236776. ANO FAB/MODELO: 2014/2015. PLACA: FVC4D57. **DATA: 12/06/2024. A PARTIR DAS: 11:00h.** Leilão: 253743. LOTE: 29700. LOC.: Suzano/SP. DADOS DO LOTE: MARCA E MODELO: MISUBISHI PAJERO SPORT HPE 2.4 (SINISTRADO MÉDIA MONTA). CHASSI: MMBGUKS10RH000636. ANO FAB/MODELO: 2023/2024. PLACA: FWQ0G84. **DATA: 12/06/2024. A PARTIR DAS: 11:00h.** Leilão: 253743. LOTE: 29737. LOC.: Suzano/SP. DADOS DO LOTE: MARCA E MODELO: KIA CERATO FF SX3 ATNB 1.6 (SINISTRADO MÉDIA MONTA). CHASSI: KNAFZ414BG5407528. ANO FAB/MODELO: 2015/2016. PLACA: FAU4B09. **DATA: 12/06/2024. A PARTIR DAS: 11:00h.** Leilão: 253743. LOTE: 29755. LOC.: Suzano/SP. DADOS DO LOTE: MARCA E MODELO: VOLKSWAGEN FOX 1.0 1.0 (SINISTRADO MÉDIA MONTA). CHASSI: 9BWAA05ZX94118867. ANO FAB/MODELO: 2009/2009. PLACA: LKV2F07. **DATA: 12/06/2024. A PARTIR DAS: 11:00h.** Leilão: 253743. LOTE: 29756. LOC.: Suzano/SP. DADOS DO LOTE: MARCA E MODELO: CHEVROLET MONTANA LS2 1.4 (SINISTRADO MÉDIA MONTA). CHASSI: 9BGCA8030LB144731. ANO FAB/MODELO: 2019/2020. PLACA: ELY8D48. **DATA: 12/06/2024. A PARTIR DAS: 11:00h.** Leilão: 253743. LOTE: 29758. LOC.: Suzano/SP. DADOS DO LOTE: MARCA E MODELO: HYUNDAI HB20X 16A DIAMON 1.6 (SINISTRADO MÉDIA MONTA). CHASSI: 9BHCR51DBNP272255. ANO FAB/MODELO: 2021/2022. PLACA: RTG9B57. **DATA: 12/06/2024. A PARTIR DAS: 11:00h.** Leilão: 253743. LOTE: 29759. LOC.: Suzano/SP. DADOS DO LOTE: MARCA E MODELO: HONDA FIT LX FLEX 1.4 (SINISTRADO MÉDIA MONTA). CHASSI: 93HGE57408Z102583. ANO FAB/MODELO: 2007/2008. PLACA: DVO7I27. **DATA: 12/06/2024. A PARTIR DAS: 11:00h.** Leilão: 253743. LOTE: 29762. LOC.: Suzano/SP. DADOS DO LOTE: MARCA E MODELO: FIAT UNO ATTRACTIVE 1.0 1.0 (SINISTRADO MÉDIA MONTA). CHASSI: 9BD195A4ZL0879003. ANO FAB/MODELO: 2019/2020. PLACA: QWX2G16. **DATA: 12/06/2024. A PARTIR DAS: 11:00h.** Leilão: 253743. LOTE: 29763. LOC.: Suzano/SP. DADOS DO LOTE: MARCA E MODELO: TOYOTA COROLLA GLI18 CVT 1.8 (SINISTRADO MÉDIA MONTA). CHASSI: 9BRBLWHE7G0054966. ANO FAB/MODELO: 2015/2016. PLACA: FNW3B80. **DATA: 12/06/2024. A PARTIR DAS: 11:00h.** Leilão: 253743. LOTE: 29765. LOC.: Suzano/SP. DADOS DO LOTE: MARCA E MODELO: VOLKSWAGEN GOL 1.0 GIV 1.0 (SINISTRADO MÉDIA MONTA). CHASSI: 9BWAA05WXEP027547. ANO FAB/MODELO: 2013/2014. PLACA: LSH5J28. **DATA: 12/06/2024. A PARTIR DAS: 11:00h.** Leilão: 253743. LOTE: 29766. LOC.: Suzano/SP. DADOS DO LOTE: MARCA E MODELO: VOLKSWAGEN NOVO GOL 1.0 1.0 (SINISTRADO MÉDIA MONTA). CHASSI: 9BWAA05U9DP221516. ANO FAB/MODELO: 2013/2013. PLACA: KVZ7A02. **DATA: 12/06/2024. A PARTIR DAS: 11:00h.** Leilão: 253743. LOTE: 29767. LOC.: Suzano/SP. DADOS DO LOTE: MARCA E MODELO: FIAT UNO VIVACE 1.0 1.0 (SINISTRADO MÉDIA MONTA). CHASSI: 9BD195152B0011715. ANO FAB/MODELO: 2010/2011. PLACA: EPR9F00. **DATA: 12/06/2024. A PARTIR DAS: 11:00h.** Leilão: 253743. LOTE: 29768. LOC.: Suzano/SP. DADOS DO LOTE: MARCA E MODELO: CHEVROLET ONIX 10MT JOYE 1.0 (SINISTRADO MÉDIA MONTA). CHASSI: 9BGKL48U0JB139441. ANO FAB/MODELO: 2017/2018. PLACA: PZZ3C80. **DATA: 12/06/2024. A PARTIR DAS: 11:00h.** Leilão: 253743. LOTE: 29772. LOC.: Suzano/SP. DADOS DO LOTE: MARCA E MODELO: CHEVROLET ONIX 10TAT LTZ 1.0 (SINISTRADO MÉDIA MONTA). CHASSI: 9BGEN48H0LG231482. ANO FAB/MODELO: 2020/2020. PLACA: FDR9F98. **DATA: 12/06/2024. A PARTIR DAS: 11:00h.** Leilão: 253743. LOTE: 29773. LOC.: Suzano/SP. DADOS DO LOTE: MARCA E MODELO: JEEP COMPASS SPORT F 2.0 (SINISTRADO MÉDIA MONTA). CHASSI: 98867515WJKH37467. ANO FAB/MODELO: 2017/2018. PLACA: PNX9H36. **DATA: 12/06/2024. A PARTIR DAS: 11:00h.** Leilão: 253743. LOTE: 29774. LOC.: Suzano/SP. DADOS DO LOTE: MARCA E MODELO: HONDA CIVIC LXR 2.0 (SINISTRADO MÉDIA MONTA). CHASSI: 93HFB9640EZ159525. ANO FAB/MODELO: 2013/2014. PLACA: LSL5E95. **DATA: 12/06/2024. A PARTIR DAS: 11:00h.** Leilão: 253743. LOTE: 29775. LOC.: Suzano/SP. DADOS DO LOTE: MARCA E MODELO: FIAT ARGO DRIVE 1.0 1.0 (SINISTRADO MÉDIA MONTA). CHASSI: 9BD358ATFRYM94952. ANO FAB/MODELO: 2023/2024. PLACA: EHN4C03. **DATA: 12/06/2024. A PARTIR DAS: 11:00h.** Leilão: 253743. LOTE: 29776. LOC.: Suzano/SP. DADOS DO LOTE: MARCA E MODELO: FORD ECOSPORT FSL 1.6 1.6 (SINISTRADO MÉDIA MONTA). CHASSI: 9BFZB55P7F8978418. ANO FAB/MODELO: 2014/2015. PLACA: FXY6C40. **DATA: 12/06/2024. A PARTIR DAS: 11:00h.** Leilão: 253743. LOTE: 29777. LOC.: Suzano/SP. DADOS DO LOTE: MARCA E MODELO: HONDA CITY LX FLEX 1.5 (SINISTRADO MÉDIA MONTA). CHASSI: 93HGM2520BZ100424. ANO FAB/MODELO: 2010/2011. PLACA: EQC4J21. **DATA: 12/06/2024. A PARTIR DAS: 11:00h.** Leilão: 253743. LOTE: 29778. LOC.: Suzano/SP. DADOS DO LOTE: MARCA E MODELO: CHEVROLET CELTA 4P SUPER 1.0 (SINISTRADO MÉDIA MONTA). CHASSI: 9BGRY48907G257717. ANO FAB/MODELO: 2007/2007. PLACA: DXB0D76. **DATA: 12/06/2024. A PARTIR DAS: 11:00h.** Leilão: 253743. LOTE: 29779. LOC.: Suzano/SP. DADOS DO LOTE: MARCA E MODELO: HONDA FIT LX 1.4 (SINISTRADO MÉDIA MONTA). CHASSI: 93HGD18407Z201468. ANO FAB/MODELO: 2007/2007. PLACA: KPN3I97. **DATA: 12/06/2024. A PARTIR DAS: 11:00h.** Leilão: 253743. LOTE: 29780. LOC.: Suzano/SP. DADOS DO LOTE: MARCA E MODELO: FIAT TORO RANCH AT9 D4 2.0 (SINISTRADO MÉDIA MONTA). CHASSI: 9882261JCMKD93174. ANO FAB/MODELO: 2021/2021. PLACA: RIX6E06. **DATA: 12/06/2024. A PARTIR DAS: 11:00h.** Leilão: 253743. LOTE: 29781. LOC.: Suzano/SP. DADOS DO LOTE: MARCA E MODELO: RENAULT SANDERO ZEN10MT 1.0 (SINISTRADO MÉDIA MONTA). CHASSI: 93Y5SRZ85LJ171963. ANO FAB/MODELO: 2019/2020. PLACA: LUA4H41. **DATA: 12/06/2024. A PARTIR DAS: 11:00h.** Leilão: 253743. LOTE: 29783. LOC.: Suzano/SP. DADOS DO LOTE: MARCA E MODELO: HYUNDAI I30 2.0 2.0 (SINISTRADO MÉDIA MONTA). CHASSI: KMHDC51EBCU376953. ANO FAB/MODELO: 2011/2012. PLACA: FEP3I13. **DATA: 12/06/2024. A PARTIR DAS: 11:00h.** Leilão: 253743. LOTE: 29784. LOC.: Suzano/SP. DADOS DO LOTE: MARCA E MODELO: FIAT PALIO FIRE ECONOMY 1.0 (SINISTRADO MÉDIA MONTA). CHASSI: 9BD17164LB5681082. ANO FAB/MODELO: 2010/2011. PLACA: ERD4B64. **DATA: 12/06/2024. A PARTIR DAS: 11:00h.** Leilão: 253743. LOTE: 29785. LOC.: Suzano/SP. DADOS DO LOTE: MARCA E MODELO: HONDA FIT EXL CVT 1.5 (SINISTRADO MÉDIA MONTA). CHASSI: 93HGK5870FZ211346. ANO FAB/MODELO: 2014/2015. PLACA: FRI9I95. **DATA: 12/06/2024. A PARTIR DAS: 11:00h.** Leilão: 253743. LOTE: 29787. LOC.: Suzano/SP. DADOS DO LOTE: MARCA E MODELO: HONDA CIVIC EXL CVT 2.0 (SINISTRADO MÉDIA MONTA). CHASSI: 93HFC2640KZ218654. ANO FAB/MODELO: 2019/2019. PLACA: FDY0I63. **DATA: 12/06/2024. A PARTIR DAS: 11:00h.** Leilão: 253743. LOTE: 43479. LOC.: Suzano/SP. DADOS DO LOTE: MARCA E MODELO: IVECO DAILY 35S14HDCS (SINISTRADO MÉDIA MONTA). CHASSI: 93ZC35A01B8427443. ANO FAB/MODELO: 2011/2011. PLACA: EKH9I32. **DATA: 12/06/2024. A PARTIR DAS: 11:00h.** Leilão: 253743. LOTE: 43482. LOC.: Suzano/SP. DADOS DO LOTE: MARCA E MODELO: SCANIA G 440 A6X4 (SINISTRADO MÉDIA MONTA). CHASSI: 9BSG6X400E3847934. ANO FAB/MODELO: 2013/2014. PLACA: DVS8C87. **DATA: 12/06/2024. A PARTIR DAS: 11:00h.** Leilão: 253743. LOTE: 29609. LOC.: Suzano/SP. DADOS DO LOTE: MARCA E MODELO: VOLKSWAGEN NOVO VOYAGE CL MCV 1.0 (SUCATA). CHASSI: 9BWDG45U5HT019790. ANO FAB/MODELO: 2016/2017. PLACA: GFB1G97.

Tel.: (11) 4950-9400 E-mail: cac@superbid.net - Auditório: R. Henrique Monteiro, 125 - 2º andar - Pinheiros, São Paulo - SP, CEP: 05423-020. LEILOEIRA: Maria Beatriz de Barros Santoro Vilela Moraes - JUCESP nº 1.126.
Os bens serão vendidos no estado em que se encontram. A descrição detalhada dos lotes e edital do leilão constam no site www.superbid.net.

---

### EDITAL DE LEILÃO EXTRAJUDICIAL E NOTIFICAÇÃO

Comitentes: **Satico Umada Murata; Mario Yoshio Murata; Luzia Yoshie Murata; Roberto Murata** casado com **Rosalina Massako Yamawaki Murata; Flavia Leiko Murata**, p/ **Escritura Digital de Cessão de Créditos e Outras Avenças**, feita por **Sucden do Brasil Ltda**., formalizado junto ao 14º Tab. de Notas de São Paulo/SP. Data/H do encerr. do **1º Leilão: Dia 30/07/24, às 09h**. Os lances poderão ser oferecidos desde o lançamento no site do leiloeiro, até o encerr., p/ valor mín. especificado abaixo. Não sendo verif. lances iguais/sup. ao determ. p/ 1º leilão, permanecerá aberto até o **2º Leilão, dia 31/07/24, c/ encerr. às 09h**, p/ valor mín. especificado abaixo. P/ cd. lance recebido a partir dos 03 min. finais ao fechamento do leilão, serão acresc. 03 min. a partir do horário do recebimento do último lance. Local: site: **www.rigolonleiloes.com.br**. Rodrigo Aparecido Rigolon da Silva, Leiloeiro Of., JUCESP nº 732, devidam. autoriz. p/ comitentes, venderá em Leilão nos dias/h/local citados, os bens: **Instrumento Particular de Confissão e Reperfilamento de Dívida Assunção de Obrigações de Fazer e Não Fazer e Outras Avenças – Devedores/Garantidores**: Floralco Açúcar e Álcool Ltda. e Bertolo Agroindustrial Ltda.; Flórida Paulista Açúcar e Etanol S.A.; Floralco Energética Geração de Energia Ltda.; Clac Importação e Exportação Ltda.; Agro Bertolo Ltda.; Alexandre Cury Guerrieri Rezende; Claudio Antonio Coser; João Florentino Bertolo; José Reinaldo Bertolo. **01) Matr. nº 425 - Bem**: Imóvel rural c/ 8 alq. e 174m², ou 19,36ha e 174m², de terra, c/ pastos, cercas e menores benfs., destacado da Faz. Cachoeira dos Castilhos, Santa Adélia/SP, Área total 166,90ha; Mód. Rural (ha): 4,4817; Nº Mód. Rurais: 27,11; Mód. Fiscal (ha): 16,0; Nº Mód. Fiscais: 10,4300; Fração Mín. de Parcelam. (ha): 2,0000; Denom.: Faz. São Bento; Nº do Imóvel na Receita Federal – NIRF: 0.794.047-5. Certif. de Quitação do FUNRURAL nº 095.415., exp. p/ Agência de Catanduva/SP. CRI de Santa Adélia/SP nº 425. Ônus: Arrolam. de Bens à RFB de Ribeirão Preto/SP; Indisp. de Bens 0001687-73.2012 na VT de Bebedouro/SP. **02) Mat. nº 569 - Bem**: Imóvel rural, denom. Sítio São Bento, em Santa Adélia/SP, c/ 50,35,53 ha., c/ casa de tijolos (sede), 2 casas de tijolos, terreiro de tijolos, tulha de tijolos, barracão de madeira, CRI de Santa Adélia/SP nº 569. Ônus: Arrolam. de Bens à RFB de Ribeirão Preto/SP; Indisp. de Bens 0001687-73.2012 na VT de Bebedouro/SP. **03) Mat. nº 897 - Bem**: Área de terras, c/ 16,1289 alq. em 2 glebas, uma de 8,4425 e outra de 7,6864 alq. encravada na Faz. "Cachoeira dos Castilhos", na 1ª gleba, casa de tijolos e telhas e 200 pés de limão; e a 2ª gleba, casa de tijolos e telhas e pastos cercados de arame, CRI de Santa Adélia/SP nº 897. Ônus: Arrolam. de Bens à RFB de Ribeirão Preto/SP; Indisp. de Bens 0001687-73.2012 na VT de Bebedouro/SP. **04) Matrícula nº 5.738 - Bem**: Gleba de terras no Sítio Sta. Josefa, na Faz. Cachoeira dos Castilhos, c/ 14,27,80ha; c/ total de 166,9ha, fração mín. de parcelam. 3,0 mod. fiscal 16,0, nº de mod. fiscais 9,83. CRI de Santa Adélia/SP nº 5.738. Ônus: Arrolam. de Bens à RFB de Ribeirão Preto/SP; Indisp. de Bens 0001687-73.2012 na VT de Bebedouro/SP. Obs.: Imóveis contíguos, que compõem uma única propriedade, denom. "Faz. São Bento". Assim, p/ analogia, os imóveis deverão ser adquiridos de forma englobada. **Avaliação Englobada**: R$ 11.265.059,27. **Valor Mín. 1º Leilão**: R$ 11.265.059,27. **Valor Mín. 2º Leilão**: R$ 10.953.141,29. **Pgto**.: À vista. Falta de pgto. integral ou suscitação infundada de vício, multa de até 20% do valor atualiz. do bem. **Comissão**: 5% da arrematação; Caso o antigo proprietário do imóvel efetue o pgto. da dívida, deverá arcar c/ serviços do Leiloeiro de 2% da avaliação. O arrematante assumirá os déb. de ITR/ITBI/água/luz, e eventuais ônus que recaiam sobre os bens, após arremat. O arrematante fica responsável p/ qualq. procedim. perante CRI, p/ perfectibilização da doc. p/ transf. do bem. Assumirá o arrematante os ônus reais que pesam sobre as matrículas, s/ qualq. direito de regresso, bem como se sub-rogará nos direitos/obrigações sobre os Contratos Particulares de Parceria Agrícola e de Venda e Compra de Cana-de-açúcar e outras avenças, firmados. Cientes que todos os imóveis, deverão ser georreferenciados, de modo que o adquirente deverá as suas expensas proceder com a realização de todos os atos, inclusive os trabalhos de campo e de ass. de conformidade c/ confrontantes, p/ fins de regulariz. perante o INCRA, CAR, e consequente averb. no CRI, ciente que não lhe assistirá quaisquer direito de indenização face aos Credores Fiduc., na hipótese da área ser menor daquela que consta no reg. imobiliário. Quem pretender arrematar deverá ofertar lance p/ site supra, cadastrando-se até 1h antes do leilão, de capacidade financeira, apresentando docs. idôneos da proponente "Declaração de Ajuste Anual da Pessoa Física ou Jurídica", sob pena de inabilitação. Ficam intimados os emitentes/devedores/coprop./demais interess., das datas acima, se não encontrados pessoalm., nos endereços constantes no Instrumento Particular de Confissão e Reperfilamento de Dívida Assunção de Obrigações de Fazer e Não Fazer e Outras Avenças. Inform. no esc. do Leiloeiro, p/ site supra, tel.: 0800-707-9339 e E-mail: contato@rigolonleiloes.com.br. Araraquara/SP, 11/07/24.

**Rodrigo Aparecido Rigolon da Silva – Leiloeiro Oficial**

---

Faça o orçamento das suas publicações com a **GAZETA**.

» Editais
» Balanços
» Atas
» Comunicados
» Avisos

Anuncie: 11. 3729-6600

www.gazetasp.com.br comercial@gazetasp.com.br

---

### PREFEITURA DO MUNICÍPIO DE ARARAQUARA

SECRETARIA MUNICIPAL DA EDUCAÇÃO

### COMUNICADO DE SUSPENSÃO EDITAL DE CONCORRÊNCIA N° 067/2024 PROCESSO N° 7455/2024

**OBJETO:** CONTRATAÇÃO DE EMPRESA PARA REFORMAS E ADEQUAÇÕES DAS EDIFICAÇÕES DAS UNIDADES ESCOLARES AS NORMAS DE SEGURANÇA E INSTALAÇÃO DE SISTEMA DE PREVENÇÃO E COMBATE A INCÊNDIO, COMPREENDENDO A EXECUÇÃO DAS OBRAS, DEMAIS SERVIÇOS E MATERIAIS NECESSÁRIOS, BEM COMO A OBTENÇÃO DO AUTO DE VISTORIA DO CORPO DE BOMBEIROS (AVCB) CONFORME MEMORIAL DESCRITIVO, CRONOGRAMA FÍSICO-FINANCEIRO E PLANILHAS ORÇAMENTÁRIAS PARA SER EXECUTADO CONFORME ORDEM DE SERVIÇO.

A Secretaria Municipal da Educação de Araraquara torna público que a Concorrência 067/2024, Processo 7455/2024 com data de abertura prevista para 22 de julho de 2024 está **SUSPENSA**. A nova data de abertura será divulgada oportunamente.

Araraquara, 16 de julho de 2024.
**CLÉLIA MARA DOS SANTOS**
Secretária Municipal da Educação

---

## Edital de Leilão Extrajudicial

Angélica Mieko Inoue Dantas, Leiloeiro Oficial, matrícula JUCESP 747, devidamente autorizada pelo(s) comitente (s) **GAMAPRO CONSTRUTORA E INCORPORADORA,** torna público a oferta, em leilão ONLINE - **LEILÃO GAMAPRO - FORT IPIRANGA (REF.02)**- extrajudicial, a venda de bens de apartamento decorado, com encerramento a partir das 10h00 do dia 24/07/2024, no portal www.lancetotal.com.br, nos termos do DECRETO Nº 21.981 DE 19 DE OUTUBRO DE 1932, LEI Nº 13.138, DE 26 DE JUNHO DE 2015 e INSTRUÇÃO NORMATIVA DREI Nº 17, DE 5 DE DEZEMBRO DE 2013. Descrição dos bens: LT. 1: SOFÁ CURVADO MED. APROX. 310X76X110 (EM USO). , LM. R$ 400,00, LT. 2: TAPETE MED. APROX. 380X330. (EM USO), LM. R$ 480,00, LT. 3: MESA DE CENTRO MED. APROX. 60X30X62. (EM USO), LM. R$ 120,00, LT. 4: MESA DE CENTRO MED. APROX. 80X40X80. (EM USO), LM. R$ 150,00, LT. 5: ARMÁRIO CONTENDO 03 PORTAS MED. APROX. 150X91X45. (EM USO), LM. R$ 380,00, LT. 6: VASO DIÂM. 50X52 (0BS: PAISAGISMO NÃO INCLUSO) AVARIA (EM USO). , LM. R$ 80,00, LT. 7: LUMINÁRIA COM 10 PENDENTES (EM USO) (OBS: NECESSÁRIO ANDAIME E MÃO DE OBRA ESPECIALIZADA PARA A RETIRADA). , LM. R$ 450,00, LT. 8: PAINEL MED. APROX. 250X260 . (EM USO), LM. R$ 80,00, LT. 9: BALCÃO MED. APROX. 248X100X76 (OBS: COM AVARIA) (EM USO). , LM. R$ 150,00, LT. 10: LUMINÁRIA. , LM. R$ 250,00, LT. 11: PAINEL MED. APROX. 250X260 . (EM USO), LM. R$ 80,00, LT. 12: LIVRO CAIXA, VASO E ITEM DE DECORAÇÃO . (EM USO), LM. R$ 120,00, LT. 13: EVAPORADORA ELGIN MODELO E BTUS NÃO IDENTIFICADOS (OBS: CONDENSADORA NÃO INCLUSA E SEM GARANTIA DE CONTROLE) (EM USO), LM. R$ 530,00, LT. 14: EVAPORADORA ELGIN MODELO E BTUS NÃO IDENTIFICADOS (OBS: CONDENSADORA NÃO INCLUSA, SEM GARANTIA DE CONTROLE) (EM USO). , LM. R$ 530,00, LT. 15: VASO SANITÁRIO. (EM USO), LM. R$ 50,00, LT. 16: BANCADA, CUBA E TORNEIRA DECA MED. APROX. 55X18X40 (OBS: ESPELHO RETO COLADO NÃO INCLUSO) (EM USO). , LM. R$ 180,00, LT. 17: JANELA BASCULANTE COM AVARIA FALTA TRAVA MED. APROX. 65X65 (EM USO). , LM. R$ 50,00, LT. 18: PORTA MED. MEDIANTE VISITAÇÃO (OBS: BATENTE NÃO INCLUSO, SEM GARANTIA DE CHAVES) (EM USO). , LM. R$ 50,00, LT. 19: JANELA MED. APROX 165X105 .LOC.JURÍDICO (EM USO), LM. R$ 120,00, LT. 20: PORTA MED. MEDIANTE VISITAÇÃO (OBS: BATENTE NÃO INCLUSO, SEM GARANTIA DE CHAVES). LOC.JURÍDICO (EM USO), LM. R$ 50,00, LT. 21: VASO SANITÁRIO. (EM USO), LM. R$ 50,00, LT. 22: 02 BARRAS DE APOIO (EM USO). , LM. R$ 50,00, LT. 23: JANELA BASCULANTE MED. APROX. 65X65. (EM USO), LM. R$ 50,00, LT. 24: BANCADA, CUBA E TORNEIRA DECA MED. APROX. 75X18X40 (OBS: ESPELHO RETO COLADO NÃO INCLUSO) . (EM USO), LM. R$ 180,00, LT. 25: PORTA MED. MEDIANTE VISITAÇÃO (OBS: BATENTE NÃO INCLUSO, SEM GARANTIA DE CHAVES) . (EM USO), LM. R$ 50,00, LT. 26: PORTA MED. MEDIANTE VISITAÇÃO (OBS: BATENTE NÃO INCLUSO, SEM GARANTIA DE CHAVES) (EM USO). , LM. R$ 50,00, LT. 27: PORTA MED. MEDIANTE VISITAÇÃO (OBS: BATENTE NÃO INCLUSO, SEM GARANTIA DE CHAVES) (EM USO). , LM. R$ 80,00, LT. 28: JANELA MED. APROX. 135X105. (EM USO), LM. R$ 100,00, LT. 29: 08 ITENS DE ILUMINAÇÃO DIVERSOS (EM USO). , LM. R$ 30,00, LT. 30: PORTA MED. MEDIANTE VISITAÇÃO (OBS: BATENTE NÃO INCLUSO, SEM GARANTIA DE CHAVES) . (EM USO), LM. R$ 50,00, LT. 31: RETIRADA ÁS 13HRS - 04 SPOTS. , LM. R$ 15,00, LT. 32: RETIRADA ÁS 10HRS - PAISAGISMO RASTEIRO E ILUMINAÇÃO., LM. R$ 200,00, LT. 33: RETIRADA APÓS ÀS 14HS - FECHAMENTO EM L COM PORTA DE CORRER EM VIDRO MED. MEDIANTE VISITAÇÃO (***NECESSITA MÃO DE OBRA ESPECIALIZADA PARA RETIRADA, EQUIPAMENTOS DE SEGURANÇA, ANDAIMES E FERRAMENTAS ADEQUADAS PARA RETIRADA DE VIDROS***). , LM. R$ 800,00, LT. 34: ARMÁRIO BAIXO CONTENDO 02 PORTAS, 03 GAVETAS, BANCADA E TORNEIRA (EM USO) . , LM. R$ 80,0. Os bens serão vendidos no estado em que se encontram, não cabendo ao Comitente e ao Leiloeiro qualquer responsabilidade quanto ao estado de conservação, devendo os interessados vistoriar os bens no momento da visitação. Os bens poderão ser examinados pelos interessados MEDIANTE AGENDAMENTO PRÉVIO através do e-mail: atendimento@lancetotal.com.br, enviando NOME, CPF, e TELEFONE DE CONTATO até o dia 22/07/2024 com o Assunto: AGENDAMENTO DE VISITA, GAMAPRO STAND FORT IPIRANGA (REF. 02) - Ipiranga - SP. Retirada dos bens: SOMENTE NO DIA 29/07/2024 (Segunda-Feira) das 10h00 às 14h00 - Endereço: Ipiranga - SP. A venda será realizada à vista. O pagamento de comissão do Leiloeiro de 5% (cinco por cento) sobre o valor de arrematação, que será realizado no ato. Maiores informações com relação completa de lotes consulte o site www.lancetotal.com.br ou no escritório do Leiloeiro tel. (11) 3393-3160.

**WWW.LANCETOTAL.COM.BR**

**1º SEMESTRE**

# Brasil recebeu 3,6 milhões de turistas

» O turismo brasileiro encerra o primeiro semestre de 2024 com mais uma conquista: a marca de 3.597.239 turistas internacionais visitando destinos brasileiros. O número é 9,7% maior que o observado no mesmo período de 2023 e 1,9% acima do registrado em 2019. A expectativa é que esse ano termine com uma marca superior ao recorde de 2018 – 6,6 milhões. Os dados são do Ministério do Turismo, juntamente com a Embratur e a Polícia Federal.

“Chegamos na metade do ano com a conquista de 50% de nossa meta de 7 milhões de turistas internacionais visitando o Brasil, o que será um recorde histórico. Estamos há anos nos seis milhões e, como resultado de todo o trabalho que vem sendo feito, vamos romper essa barreira”, comentou o ministro do Turismo, Celso Sabino.

A via aérea segue sendo a principal porta de entrada para os viajantes vindos de outros países (2.234.033), seguida da terrestre (1.218.172), marítima (98.074) e fluvial (46.960).

> **Número é metade da meta estipulada pelo ministro do Turismo, Celso Sabino, para o ano de 2024: 7 milhões de visitantes de outros países**

Entre as ações desenvolvidas pelo Ministério do Turismo para fortalecer o setor e ampliar a presença de estrangeiros no Brasil está a melhoria da infraestrutura turística. Em 2023, o MTur financiou 510 obras, como a reforma de orlas, a pavimentação de vias e a construção de centros de eventos, que receberam um investimento federal de R$ 380 milhões. Nos seis meses deste ano, já são 225 empreendimentos que contaram com aportes de R$ 146,3 milhões do MTur.

Outra ação tem sido a ampliação da malha aérea internacional, com a conquista de novos voos para destinos inéditos, além da ampliação da frequência em rotas já realizadas.

O Programa de Aceleração do Turismo Internacional (PATI), lançado neste ano em parceria com a Embratur e o Ministério de Portos e Aeroportos (MPor), alcançou, já como resultado do primeiro edital, um aumento de 70 mil assentos em voos estrangeiros com destino ao Brasil, entre outubro deste ano e março de 2025.

“Na Embratur, estamos trabalhando com novas ferramentas que estão dando resultado na atração de voos internacionais, e estratégias vitoriosas de promoção dos destinos brasileiros, com uso de inteligência de dados que nos permite oferecer a experiência perfeita para cada diferente perfil de turista estrangeiro. Isso tem se convertido em chegada de mais turistas, que estão consumindo cada vez mais em nosso país, o que significa geração de mais emprego e renda”, destaca Marcelo Freixo, presidente da Embratur. **(GSP)**

---

**BOLSA FAMÍLIA**

# Programa inclui 500 mil famílias em julho

» Com a inclusão recorde neste ano de 500 mil novas famílias no Programa Bolsa Família, o pagamento neste mês de julho inicia com um investimento de R$14,2 bilhões do Ministério do Desenvolvimento e Assistência Social, Família e Combate à Fome (MDS). O benefício médio de R$682,56 alcança 20,83 milhões de famílias em todo o Brasil e começou a ser pago nesta quinta-feira (18).

A inclusão de meio milhão de novas famílias no Bolsa Família faz parte do trabalho do Governo Federal com foco em áreas de baixa cobertura e territórios vulneráveis por meio da busca ativa, desempenhada para a qualificação dos dados do Cadastro Único, que visa identificar e incluir famílias elegíveis que ainda não recebem o benefício do programa de transferência de renda.

**DISTRIBUIÇÃO.** A região Norte lidera o valor médio do benefício por família, com R$718,78, seguida pelo Centro-Oeste (R$682,05), Sul (R$672,45), Sudeste (R$670,59) e Nordeste (R$681,86).

O Nordeste concentra o maior número de famílias beneficiadas (9,4 milhões) e o maior volume de recursos (R$6,4 bilhões). Em seguida, está o Sudeste, com 6,1 milhões de famílias e um repasse de R$4,07 bilhões. A região Norte conta com 2,63 milhões de famílias beneficiadas, recebendo R$1,89 bilhão.

No Sul, são 1,52 milhão de famílias atendidas com um repasse de R$1,02 bilhão. O Centro-Oeste possui 1,15 milhão de beneficiários, que recebem um total de R$789,8 milhões.

**REGRA DE PROTEÇÃO.** Neste mês de julho, mais de 640 mil famílias migraram para a regra de proteção, totalizando 2,83 milhões de famílias recebendo um benefício médio de R$371,99. Essa regra permite que famílias que tiveram um aumento na renda de até meio salário mínimo por pessoa permaneçam no programa por até dois anos, recebendo 50% do valor do benefício.

**BENEFÍCIOS.** O Benefício Primeira Infância contempla 9,43 milhões de crianças de zero a seis anos, cada uma recebendo um adicional de R$150, com investimento de R$ 1,33 bilhão. Já o Benefício Variável Familiar beneficia 1,09 milhão de gestantes, 401,3 mil nutrizes e 12,43 milhões de crianças e 3,08 milhões de adolescentes de 7 a 18 anos incompletos, com um adicional de R$50 para cada membro da família.

**CALENDÁRIO.** Os repasses do Bolsa Família são feitos sempre de maneira escalonada. Em julho, os pagamentos iniciaram nesta quinta-feira (18), com os beneficiários com Número de Identificação Social (NIS) final 1. As transferências seguem até o último dia do mês, quando recebem os beneficiários com NIS final zero. As transferências são realizadas sempre nos dias úteis. **(GSP)**

---

**EDITAIS DE PRAÇA JUDICIAL - VERSÃO RESUMIDA PARA PUBLICAÇÃO** | Art. 887, § 3º/CPC

**ERRATA** - ADITAMENTO AO EDITAL DE LEILÃO ELETRÔNICO PUBLICADO NO JORNAL GAZETA DE SÃO PAULO REQUERENTE: CONDOMÍNIO PARQUE FRANCA GARDEN REQUERIDO: PETERSON ADRIANO VENCESLAU ISAIAS - VANESSA DA SILVA BATISTELA ISAIAS AÇÃO DE CUMPRIMENTO DE SENTENÇA Nº **0005278-49.2018.8.26.0196.** 4ª VARA CÍVEL DO FORO DA COMARCA DE FRANCA/SP. ***FAZ SABER*** em aditamento ao edital de Leilão Eletrônico expedido nos autos do processo acima mencionado e publicado no *Jornal Gazeta de São Paulo em 12/07/2024*, que por um lapso constou no edital a informação: "1ª VARA DA FAMÍLIA E SUCESSÕES DO FORO DA COMARCA DE RIBEIRÃO PRETO"; sendo o correto: **"4ª VARA CÍVEL DO FORO DA COMARCA DE FRANCA"**. Será a presente ERRATA, afixada e publicada na forma da lei, prevalecendo todos os demais termos do edital publicado naquela data. São Paulo, 16 de julho de 2024.

EDITAL DE PRAÇA JUDICIAL ONLINE. Dora Plat - Leiloeira Oficial - JUCESP 744. **7ª VARA CÍVEL DO FORO DA COMARCA DE SÃO JOSÉ DO RIO PRETO**. Processo: nº **1049395-30.2021.8.26.0576.** Executados: RAFAEL DA SILVA, LIGIA FRANCO DE ROSA - ***DIREITOS DO FIDUCIANTE*** - **Veículo I/CHEVROLET AGILE LT, placa ERJ2545.** Av. Messias Vicente Ferreira, nº488, Cedral/SP. Lance mínimo no 1º leilão: R$ 27.000,00 - **Lance mínimo no 2º leilão: R$ 16.200,00** (60% do valor de avaliação) (sujeitos à atualização). **DATAS DOS LEILÕES - 1º Leilão começa em 27/09/2024 às 10h20min, e termina em 30/09/2024 às 10h20min; 2º Leilão começa em 30/09/2024 às 10h21min, e termina em 21/10/2024 às 10h20min.** Ficam os executados RAFAEL DA SILVA, LIGIA FRANCO DE ROSA, bem como seus cônjuges, se casados forem, credor fiduciário BANCO BRADESCO FINANCIAMENTOS S.A e demais interessados, **INTIMADOS** das designações supra, caso não seja(m) localizado(a)(s) para a intimação pessoal, bem como da Penhora realizada em 14/09/2022.

EDITAL DE PRAÇA JUDICIAL ONLINE. Dora Plat - Leiloeira Oficial - JUCESP 744. **3ª VARA CÍVEL DO FORO DA COMARCA DE COTIA**. Processo: nº **0002291-65.2024.8.26.0152**. Executado: ANDERSON ARAÚJO MOREIRA - **Apartamento com 45,37m² de área privativa em Cotia. Rua Mario Andreatini, nº 121, Cotia/SP** - Contribuinte nº 23163441300800000. Descrição completa na Matrícula nº 131.913 do 01º CRI de Cotia/SP. Lance mínimo na 1ª praça: R$ 221.855,70 - **Lance mínimo na 2ª praça: R$ 133.113,42** (60% do valor de avaliação) (sujeitos à atualização). **DATAS DAS PRAÇAS - 1ª Praça começa em 10/09/2024 às 10h30min, e termina em 13/09/2024 às 10h30min; 2ª Praça começa em 13/09/2024 às 10h31min, e termina em 03/10/2024 às 10h30min.** Fica o requerido ANDERSON ARAÚJO MOREIRA, credor fiduciário CAIXA ECONÔMICA FEDERAL e demais interessados, **INTIMADOS** das designações supra, caso não seja(m) localizado(a)(s) para a intimação pessoal.

EDITAL DE PRAÇA JUDICIAL ONLINE. Dora Plat - Leiloeira Oficial - JUCESP 744. **8ª VARA CÍVEL DO FORO DA COMARCA DE SÃO JOSÉ DOS CAMPOS**. Processo: nº **1008086-31.2018.8.26.0577**. Executada: BIANCA XAVIER DE PINHO - ***DIREITOS DO FIDUCIANTE*** - **Apartamento com área privativa de 59,66 em São José dos Campos. Rua Sandro Bezerra da Silva, nº50, São José dos Campos/SP** - Contribuinte nº 99009900920063 (área maior). Descrição completa na Matrícula nº 214.914 do 1º CRI de São José dos Campos/SP. Lance mínimo na 1ª praça: R$ 301.782,34 - **Lance mínimo na 2ª praça: R$ 181.069,40** (60% do valor de avaliação) (sujeitos à atualização). **DATAS DAS PRAÇAS - 1ª Praça começa em 30/08/2024 às 11h00min, e termina em 02/09/2024 às 11h00min; 2ª Praça começa em 02/09/2024 às 11h01min, e termina em 23/09/2024 às 11h00min**. Fica o executada BIANCA XAVIER DE PINHO, bem como seu cônjuge, se casada for, credor fiduciário CAIXA ECONÔMICA FEDERAL, terceiro interessado MUNICIPIO DE SÃO JOSE DOS CAMPOS e demais interessados, ***INTIMADOS*** das designações supra, caso não seja(m) localizado(a)(s) para a intimação pessoal, bem como da Penhora realizada em 30/11/2020.

EDITAL DE PRAÇA JUDICIAL ONLINE. Dora Plat - Leiloeira Oficial - JUCESP 744. **VARA DO JUIZADO ESPECIAL CÍVEL E CRIMINAL DO FORO DA COMARCA DE CHAVANTES**. Processo: nº **100045807.2019.8.26.0140**. Executado: ANDERSON APARECIDO SATURNINO - **Veículo HONDA/CG, espécie TITAN 150 KS, placa DPZ 4G73**. Rua João Geraldo, nº 41, Chavantes/SP. Lance mínimo no 1º leilão: R$ 5.000,00 - **Lance mínimo no 2º leilão: R$ 3.000,00** (60% do valor de avaliação) (sujeitos à atualização). **DATAS DOS LEILÕES - 1º Leilão começa em 27/09/2024 às 10h50min, e termina em 30/09/2024 às 10h50min; 2º Leilão começa em 30/09/2024 às 10h51min, e termina em 21/10/2024 às 10h50min**. Fica o executado ANDERSON APARECIDO SATURNINO, bem como seu cônjuge, se casado for, e demais interessados, ***INTIMADOS*** das designações supra, caso não seja(m) localizado(a)(s) para a intimação pessoal, bem como da Penhora realizada em 18/10/2023.

EDITAL DE PRAÇA JUDICIAL ONLINE. Dora Plat - Leiloeira Oficial - JUCESP 744. **1ª VARA CÍVEL DO FORO REGIONAL DE NOSSA SENHORA DO Ó**. Processo: nº **1010359-73.2016.8.26.0020**. Executado: CESAR ANDRE SILVEIRA FRANCO - **Veículo I/HYUNDAI AZERA 3.3 V6, placa BCC7676, ano/modelo 2008/2009**. Avenida Sebastião Henriques, nº535, São Paulo/SP. Lance mínimo no 1º leilão: R$ 28.000,00 - **Lance mínimo no 2º leilão: R$ 14.000,00** (50% do valor de avaliação) (sujeitos à atualização). **DATAS DOS LEILÕES - 1º Leilão começa em 16/08/2024 às 13h40min, e termina em 20/08/2024 às 13h40min; 2º Leilão começa em 20/08/2024 às 13h41min, e termina em 10/09/2024 às 13h40min**. Fica o executado CESAR ANDRE SILVEIRA FRANCO, bem como seu cônjuge, se casado for, e demais interessados, ***INTIMADOS*** das designações supra, caso não seja(m) localizado(a)(s) para a intimação pessoal, bem como da Penhora realizada em 06/12/2022.

EDITAL DE PRAÇA JUDICIAL ONLINE. Dora Plat - Leiloeira Oficial - JUCESP 744. **24ª VARA CÍVEL DO FORO CENTRAL DA COMARCA DA CAPITAL.** Processo: nº **0083240-14.2019.8.26.0100**. Executados: APLACOM ASSESSORIA PLANEJAMENTO E COMERCIO LTDA, ROBERTO FAVERET DE MATTOS - **DIREITOS DO FIDUCIANTE - Motocicleta I/BMW K1200 LT, placa GBZ2002, ano 2001. Edifício Sócrates - Alameda dos Aicás 1028, nº1028, São Paulo/SP**. Lance mínimo no 1º leilão: R$ 38.553,00 - **Lance mínimo no 2º leilão: R$ 19.276,50** (50% do valor de avaliação) (sujeitos à atualização). **DATAS DOS LEILÕES - 1º Leilão começa em 16/08/2024 às 13h10min, e termina em 20/08/2024 às 13h10min; 2º Leilão começa em 20/08/2024 às 13h11min, e termina em 09/09/2024 às 13h10min.** Ficam os executados APLACOM ASSESSORIA PLANEJAMENTO E COMERCIO LTDA, ROBERTO FAVERET DE MATTOS, bem como seu cônjuge, se casado for e demais interessados, ***INTIMADOS*** das designações supra, caso não seja(m) localizado(a)(s) para a intimação pessoal, bem como da Penhora realizada em 29/04/2022.

**ZUK** PARA MAIS INFORMAÇÕES: 3003-0677 | **PORTALZUK**.COM.BR

EDITAL DE CITAÇÃO - PRAZO DE 20 DIAS.PROCESSO Nº 1008464-42.2018.8.26.0009A MM. Juíza de Direito da 3ª Vara Cível, do Foro Regional IX - Vila Prudente, Estado de São Paulo, Dra. Priscilla Midori Maizato, na forma da Lei, etc. FAZ SABER a RAPHAELA COLFERAI CHIORBOLI, RG 57.061.067-9, CPF469.795.878-03, que lhe foi proposta uma ação de Procedimento Comum Cível por parte de SECID - Sociedade Educacional Cidade de São Paulo S/C Ltda, visando ao recebimento da quantia de R$7.481,07 relativa ao contrato de prestação de serviços educacionais, cujas mensalidades deixaram de ser pagas de fevereiro a junho de 2014. Encontrando-se a ré em lugar incerto e não sabido, foi determinada a sua CITAÇÃO, por EDITAL, para os atos e termos da ação proposta e para que, no prazo de 15 dias, que fluirá após o decurso do prazo do presente edital, apresente resposta. Não sendo contestada a ação, o réu será considerado revel, caso em que será nomeado curador especial. Será o presente edital, por extrato, afixado e publicado na formada lei. NADA MAIS. Dado e passado nesta cidade de São Paulo, aos 09 de maio de 2024.

---

**EDITAIS DE PRAÇA JUDICIAL - VERSÃO RESUMIDA PARA PUBLICAÇÃO** | Art. 887, § 3º/CPC

EDITAL DE PRAÇA JUDICIAL ONLINE. Dora Plat - Leiloeira Oficial - JUCESP 744. **8ª VARA CÍVEL DO FORO CENTRAL DA COMARCA DA CAPITAL**. Processo: nº **1044478-67.2023.8.26.0100**. Executados: ESPOLIO DE NELSON DE BERALDINO, JUDITH BORDINI DE BERALDINO. ***LOTE 001*** - **Apartamento com área útil de 36,711m² no Brás. Rua Caetano Pinto, nº 218, São Paulo/SP** - Contribuinte nº 00301902925. Descrição completa na Matrícula nº 114.133 do 3º CRI de São Paulo/SP. Lance mínimo na 1ª praça: R$ 282.865,20 - **Lance mínimo na 2ª praça: R$ 169.719,12** (60% do valor de avaliação) (sujeitos à atualização). ***LOTE 002*** - **Apartamento com 41,715m² de área útil no Brás. Rua Caetano Pinto, nº 218, São Paulo/SP** - Contribuinte nº 00301902951. Descrição completa na Matrícula nº 114.152 do 3º CRI de São Paulo/SP. Lance mínimo na 1ª praça: R$ 282.865,20 - **Lance mínimo na 2ª praça: R$ 169.719,12** (60% do valor de avaliação) (sujeitos à atualização). **DATAS DAS PRAÇAS - 1ª Praça começa em 16/08/2024 às 15h40min, e termina em 19/08/2024 às 15h40min; 2ª Praça começa em 19/08/2024 às 15h41min, e termina em 09/09/2024 às 15h40min.** Ficam os executados ESPOLIO DE NELSON DE BERALDINO, JUDITH BORDINI DE BERALDINO, e demais interessados, ***INTIMADOS*** das designações supra, caso não seja(m) localizado(a)(s) para a intimação pessoal, bem como da Penhora realizada em 27/09/2023.

EDITAL DE PRAÇA JUDICIAL ONLINE. Dora Plat - Leiloeira Oficial - JUCESP 744. **5ª VARA CÍVEL DO FORO DA COMARCA DE BARUERI**. Processo: nº **0004232-50.2020.8.26.0068**. Executados: ANGELA DAS DORES DA SILVA, AMAURI MOURA DE SIQUEIRA - **I/Fiat Freemont Precisio, Ano 2012/2012, Placas FGD-6744/SP**. Rua Tiradentes, nº548 Casa 04, Barueri/SP Lance mínimo no 1º leilão: R$ 53.400,00 - **Lance mínimo no 2º leilão: R$ 32.040,00** (60% do valor de avaliação) (sujeitos à atualização). **DATAS DOS LEILÕES - 1º Leilão começa em 30/08/2024 às 15h40min, e termina em 02/09/2024 às 15h40min; 2º Leilão começa em 02/09/2024 às 15h41min, e termina em 23/09/2024 às 15h40min.** Ficam os requeridos ANGELA DAS DORES DA SILVA, AMAURI MOURA DE SIQUEIRA, bem como seu cônjuge, se casado(a)(s) for(em), e demais interessados, ***INTIMADOS*** das designações supra, caso não seja(m) localizado(a)(s) para a intimação pessoal, bem como da Penhora realizada em 20/06/2023.

EDITAL DE PRAÇA JUDICIAL ONLINE. Dora Plat - Leiloeira Oficial - JUCESP 744. **1ª VARA DO JUIZADO ESPECIAL CÍVEL DO FORO DA COMARCA DE SÃO JOSÉ DOS CAMPOS**. Processo: nº **0002418-62.2019.8.26.0577**. Executada: MARIA ANDREIA NOGUEIRA RAMIRO - **Veículo RENAULT/DUSTER 16 D 4X2, placa FGG2660, ano/modelo 2012/2013**. Rua Aracuai, nº79, São José dos Campos/SP. Lance mínimo no 1º leilão: R$ 36.776,00 - **Lance mínimo no 2º leilão: R$ 22.065,60** (60% do valor de avaliação) (sujeitos à atualização). **DATAS DOS LEILÕES - 1º Leilão começa em 06/09/2024 às 10h50min, e termina em 09/09/2024 às 10h50min; 2º Leilão começa em 09/09/2024 às 10h51min, e termina em 09/10/2024 às 10h50min**. Fica a requerida MARIA ANDREIA NOGUEIRA RAMIRO e seu cônjuge DORIVAL APARECIDO RAMIRO e demais interessados, ***INTIMADOS*** das designações supra, caso não seja(m) localizado(a)(s) para a intimação pessoal, bem como da Penhora realizada em 03/02/2021.

EDITAL DE PRAÇA JUDICIAL ONLINE. Dora Plat - Leiloeira Oficial - JUCESP 744. **44ª VARA CÍVEL DO FORO CENTRAL DA COMARCA DA CAPITAL**. Processo: nº **1005068-75.2018.8.26.0100**. Executados: NOVA PAIOL PARTICIPAÇÕES LTDA (NOVA DENOMINAÇÃO DE UNIÃO PARTICIPAÇÃO LTDA), GILSON NASCIMENTO COUCEIRO. ***LOTE 001*** - **Apartamento com 164,64m² de área útil no Itaim Bibi. Rua Professor Carlos de Carvalho, nº 63, São Paulo/SP** - Contribuinte nº 01607503980. Descrição completa na Matrícula nº 102.301 do 4º CRI de São Paulo/SP. ***LOTE 002*** - **Vaga de garagem nº 10-P do Edifício Grão Ducado de Luxemburgo. Rua Professor Carlos de Carvalho, nº 63, São Paulo/SP** - Contribuinte nº 01607503948. Descrição completa na Matrícula nº 102.323 do 4º CRI de São Paulo/SP. ***LOTE 003*** - **Vaga de garagem nº 11-P do Edifício Grão Ducado de Luxemburgo. Rua Professor Carlos de Carvalho, nº 63, São Paulo/SP** - Contribuinte nº não consta. Descrição completa na Matrícula nº 102.324 do 4º CRI de São Paulo/SP. Lance mínimo na 1ª praça: R$ 2.831.195,50 - **Lance mínimo na 2ª praça: R$ 1.415.597,75** (50% do valor de avaliação) (sujeitos à atualização). **DATAS DAS PRAÇAS - 1ª Praça começa em 16/08/2024 às 15h20min, e termina em 19/08/2024 às 15h20min; 2ª Praça começa em 19/08/2024 às 15h21min, e termina em 09/09/2024 às 15h20min.** Ficam os executados NOVA PAIOL PARTICIPAÇÕES LTDA (NOVA DENOMINAÇÃO DE UNIÃO PARTICIPAÇÃO LTDA), GILSON NASCIMENTO COUCEIRO, bem como seu cônjuge, se casado for e demais interessados, **INTIMADOS** das designações supra, caso não seja(m) localizado(a)(s) para a intimação pessoal, bem como das Penhoras realizadas em 17/04/2023, 22/05/2024, 12/07/2023 respectivamente.

EDITAL DE PRAÇA JUDICIAL ONLINE. Dora Plat - Leiloeira Oficial - JUCESP 744. **4ª VARA CÍVEL DO FORO DA COMARCA DE MOGI MIRIM.** Processo: nº **0001028-15.2022.8.26.0363**. Executados: GABRIEL ANTÔNIO BORDIGNON SIQUEIRA - **Veículo Yamaha /XTZ 125K, placa EFF9217.** Rua Santa Catarina, nº 293, Mogi Mirim/SP. Lance mínimo no 1º leilão: R$ 6.283,00 - **Lance mínimo no 2º leilão: R$ 3.769,80** (60% do valor de avaliação) (sujeitos à atualização). **DATAS DOS LEILÕES - 1º Leilão começa em 20/08/2024 às 10h20min, e termina em 23/08/2024 às 10h20min; 2º Leilão começa em 23/08/2024 às 10h21min, e termina em 12/09/2024 às 10h20min**. Fica o requerido GABRIEL ANTÔNIO BORDIGNON SIQUEIRA, bem como seu cônjuge, se casado for, e demais interessados, ***INTIMADOS*** das designações supra, caso não seja(m) localizado(a)(s) para a intimação pessoal, bem como da Penhora realizada em 18/08/2022.

EDITAL DE PRAÇA JUDICIAL ONLINE. Dora Plat - Leiloeira Oficial - JUCESP 744. **2ª VARA CÍVEL DO FORO DA COMARCA DE GUARUJÁ**. Processo: nº **0005411-05.2021.8.26.0223**. Executados: CLAUDIA HELENA BATISTOTI ABREU, JOEL NEGRÃO DE OLIVEIRA. **Apto c/ 115,74m² no bairro Pitangueiras. Rua Cubatão, nº 183, Guarujá/SP** - Contribuinte nº 0.0039.012.058. Descrição completa na Matrícula nº 84.803 do 01º CRI de Guarujá/SP. Lance mínimo na 1ª praça: R$ 724.073,56 - **Lance mínimo na 2ª praça: R$ 434.444,13** (60% do valor de avaliação) (sujeitos à atualização). **DATAS DAS PRAÇAS - 1ª Praça começa em 03/09/2024 às 10h30min, e termina em 06/09/2024 às 10h30min; 2ª Praça começa em 06/09/2024 às 10h31min, e termina em 26/09/2024 às 10h30min**. Ficam os requeridos CLAUDIA HELENA BATISTOTI ABREU, JOEL NEGRÃO DE OLIVEIRA, bem como seus cônjuges, se casados forem, bem como os credores CAIXA ECONÔMICA FEDERAL e demais interessados, **INTIMADOS** das designações supra, caso não seja(m) localizado(a)(s) para a intimação pessoal, bem como da Penhora realizada em 15/09/2022.

EDITAL DE PRAÇA JUDICIAL ONLINE. Dora Plat - Leiloeira Oficial - JUCESP 744. **4ª VARA CÍVEL DO FORO DA COMARCA DE ARAÇATUBA**. Processo: nº **0003728-21.2021.8.26.0032**. Requerida: IDALINA DE FÁTIMA MORAIS. **Imóvel residencial com 39,57m² de área construída em Araçatuba. Rua Professor Doutor Sérgio Manoel Moretti Vieira, nº 561, Araçatuba/SP** - Contribuinte nº 21300050054038101OO. Descrição completa na Matrícula nº 84.902 do 1º CRI de Araçatuba/SP. Lance mínimo na 1ª praça: R$ 107.084,68 - **Lance mínimo na 2ª praça: R$ 53.542,34** (50% do valor de avaliação) (sujeitos à atualização). **DATAS DAS PRAÇAS - 1ª Praça começa em 27/09/2024 às 15h10min, e termina em 30/09/2024 às 15h10min; 2ª Praça começa em 30/09/2024 às 15h11min, e termina em 21/10/2024 às 15h10min**. Fica a requerida IDALINA DE FÁTIMA MORAIS, bem como seu cônjuge, se casada for e demais interessados, **INTIMADOS** das designações supra, caso não seja(m) localizado(a)(s) para a intimação pessoal.

**ZUK** PARA MAIS INFORMAÇÕES: 3003-0677 | **PORTALZUK**.COM.BR

**www.gazetasp.com.br**

Dou-lhe uma,
dou-lhe duas,
dou-lhe três !
VENDIDO
As principais ofertas de leilão você encontra aos sábados na Gazeta
GAZETA DE S.PAULO
Leilões &
Negócios
Leilões & Negócios

### EDITAL DE PRIMEIRO PÚBLICO LEILÃO E INTIMAÇÃO
GUARULHOS/SP

Data do leilão: 30/07/2024 - A partir das: 10:30 as 10:45 horas.
Local: Em frente à agência da Caixa Econômica Federal – AG. GUARULHOS – COD. 0250 na AVENIDA SALGADO FILHO, Nº 100, CENTRO, GUARULHOS/SP. HELIO JOSE ABDOU, Leiloeiro Oficial matrícula JUCESP 603, estabelecido a Avenida Calim Eid, nº 2842, Sala 08, Vila Ré, São Paulo/SP, telefone 11-97334-6595, faz saber que devidamente autorizado pelo Agente Fiduciário do EX_BNH, venderá na forma da lei Nº 8004, de 14/03/1990 e Decreto Lei Nº 70 de 21/11/1966 e regulamentação complementar RC 58/67, RD 08/70 e CFG 10/77, contrato firmado anterior a 30/10/2023, no dia e local acima referidos, o imóvel adiante descrito, para pagamento de dívidas hipotecárias em favor de EMPRESA GESTORA DE ATIVOS S.A – EMGEA.
A venda será feita mediante pagamento à vista, podendo o arrematante pagar, no ato, como sinal 20% (vinte por cento) do preço de arrematação e o saldo devidamente corrigido no prazo impreterível de 08(oito) dias, sob pena de perda do sinal dado.
Os lances mínimos para venda serão no valor dos créditos hipotecários e acessórios, ou avaliação do imóvel, nos termos do Art. 1484 do CC, sendo o maior dos dois valores, sujeitos, porém, a atualização até no momento da realização da praça.
É vedada a participação de empregados e dirigentes da EMGEA, seus companheiros ou cônjuges, casados sob o regime de comunhão universal ou comunhão parcial de bens, ofertando lances no 1º e 2º leilões das execuções extrajudiciais.
As despesas relativas à comissão de leiloeiro, registro, imposto e taxas, inclusive condomínio, e despesas com execução extrajudicial correrão por conta do arrematante. Caso o imóvel esteja ocupado, o arrematante fica ciente que será o responsável pelas providências de desocupação do mesmo.
O leiloeiro acha-se habilitado a fornecer aos interessados, informações pormenorizadas sobre os imóveis.
Ficam desde já intimados do presente leilão, os mutuários, caso não sejam localizados.
SED: 1377 - Contrato: 102504014647 - CREDOR: EMPRESA GESTORA DE ATIVOS S.A – EMGEA - AGENTE FIDUCIÁRIO: COMPANHIA HIPOTECARIA PIRATINI– CHP DEVEDOR(ES): EUNICE RODRIGUES, BRASILEIRA, DESQUITADA, PROMOTORA DE VENDAS, RG. Nº 10.807.384-SSP/SP, 050.814.498-14. Imóvel sito à RUA ACRE, ATUAL Nº 348, ANTIGO Nº 351, APARTAMENTO Nº 204-B, EDIFICIO AZALEA, BLOCO B, CONJUNTO RESIDENCIAL VILA ROSÁLIA, GUARULHOS/SP. Possuindo a área útil de 67,2400000ms2, a área comum de 9,4486760ms2, a área de estacionamento para um veículo, sob pilotis, de 10,6008820ms2, totalizando a área construída de 87,2895580ms2, a área comum livre, piscina, recreação, jardim e pátio de manobra de 27,4811764ms2, perfazendo 114,7707344ms2, correspondente a 1/68 das coisas comuns do conjunto, confrontando pela frente com o hall de circulação e acesso, pelo lado esquerdo de quem de sua frente olha com o apartamento de final 02 do pavimento, pelo lado direito e fundos com área laterla do bloco. COM TODAS AS SUAS INSTALAÇÕES, BENFEITORIAS, PERTENCES, ACESSORIOS E GARAGEM SE HOUVER.
SALDO DEVEDOR + ACESSÓRIOS: R$ 530.979,04
VALOR AVALIAÇÃO art. 1484 CC: R$ 295.000,00

São Paulo, 13 de julho de 2024
HELIO JOSE ABDOU - JUCESP 603.
Leiloeiro Público Oficial
13/07, 19/07 e 30/07/2024

---

### EDITAL DE PRIMEIRO PÚBLICO LEILÃO E INTIMAÇÃO
SÃO JOSE DOS CAMPOS/SP

Data do leilão: 29/07/2024 - A partir das: 12:00 as 12:15 horas.
Local: Na agência da Caixa Econômica Federal – AG. SAO JOSE DOS CAMPOS COD. 0351-4 NA AVENIDA DOUTOR NELSON D AVILA, Nº 40, CENTRO, SAO JOSE DOS CAMPOS/SP. HELIO JOSE ABDOU, Leiloeiro Oficial matrícula JUCESP 603, estabelecido a Avenida Calim Eid, nº 2842, Sala 08, Vila Ré, São Paulo/SP, telefone 11-97334-6595, faz saber que devidamente autorizado pelo Agente Fiduciário do EX_BNH, venderá na forma da lei Nº 8004, de 14/03/1990 e Decreto Lei Nº 70 de 21/11/1966 e regulamentação complementar RC 58/67, RD 08/70 e CFG 10/77, contrato firmado anterior a 30/10/2023, no dia e local acima referidos, o imóvel adiante descrito, para pagamento de dívidas hipotecárias em favor de EMPRESA GESTORA DE ATIVOS S.A – EMGEA.
A venda será feita mediante pagamento à vista, podendo o arrematante pagar, no ato, como sinal 20% (vinte por cento) do preço de arrematação e o saldo devidamente corrigido no prazo impreterível de 08(oito) dias, sob pena de perda do sinal dado.
Os lances mínimos para venda serão no valor dos créditos hipotecários e acessórios, ou avaliação do imóvel, nos termos do Art. 1484 do CC, sendo o maior dos dois valores, sujeitos, porém, a atualização até no momento da realização da praça.
É vedada a participação de empregados e dirigentes da EMGEA, seus companheiros ou cônjuges, casados sob o regime de comunhão universal ou comunhão parcial de bens, ofertando lances no 1º e 2º leilões das execuções extrajudiciais.
As despesas relativas à comissão de leiloeiro, registro, imposto e taxas, inclusive condomínio, e despesas com execução extrajudicial correrão por conta do arrematante. Caso o imóvel esteja ocupado, o arrematante fica ciente que será o responsável pelas providências de desocupação do mesmo.
O leiloeiro acha-se habilitado a fornecer aos interessados, informações pormenorizadas sobre os imóveis.
Ficam desde já intimados do presente leilão, os mutuários, caso não sejam localizados.
SED: 1351 - Contrato: 816345823156 - CREDOR: EMPRESA GESTORA DE ATIVOS S.A – EMGEA - AGENTE FIDUCIÁRIO: COMPANHIA HIPOTECARIA PIRATINI– CHP DEVEDOR(ES): QUEILA CRISTINA RODRIGUES, BRASILEIRA, DIVORCIADA, BANCÁRIA RG Nº 22.305.469-SSP-SP, CPF: 168.709.608-28. Imóvel sito à RUA RAIMUNDO BARBOSA NOGUEIRA, Nº 450, APARTAMENTO Nº 33, BLOCO H-10, CONDOMINIO RESIDENCIAL VILA DAS PALMEIRAS II, BAIRRO DO RIO COMPRIDO, COLÔNIA PARAÍSO, SAO JOSE DOS CAMPOS/SP. Com a área privativa de 48,40m2, área comum de 7,24m2, encerrando a área de 55,64m2, correspondendo-lhe uma fração ideal no terreno de 0,328947%. COM TODAS AS SUAS INSTALAÇÕES, BENFEITORIAS, PERTENCES, ACESSORIOS E GARAGEM SE HOUVER.
SALDO DEVEDOR + ACESSÓRIOS: R$ 381.355,72
VALOR AVALIAÇÃO art. 1484 CC: R$ 190.000,00

São Paulo, 13 de julho de 2024
HELIO JOSE ABDOU - JUCESP 603.
Leiloeiro Público Oficial
13/07, 19/07 e 29/07/2024

---

## PREFEITURA DA ESTÂNCIA TURÍSTICA DE TUPÃ

AVISO DE LICITAÇÃO CONCORRÊNCIA ELETRÔNICA Nº 016/2024 - PROCESSO LICITATÓRIO Nº 244/2024 - TIPO DE LICITAÇÃO: MENOR PREÇO GLOBAL. - OBJETO: CONTRATAÇÃO DE EMPRESA ESPECIALIZADA NO RAMO DE ARQUITETURA OU ENGENHARIA CIVIL PARA EXECUÇÃO DE SERVIÇOS DaE PAVIMENTAÇÃO ASFALTICA E DRENAGEM DE ÁGUAS PLUVIAIS NAS RUAS NHAMBIQUARAS E RUA YASSAO TANAKA NO MUNICÍPIO DE TUPÃ-SP. ABERTURA: 28/08/2024, às 08h30min. O edital e seus anexos encontram-se disponíveis no Depto de Licitação, no Paço Municipal, localizado na Praça da Bandeira, nº 800 (centro), nesta cidade de Tupã (SP), ou através do telefone (0XX14) 3404-1000, de segunda a sexta-feira, das 07h30min às 11h30min e dás 13h00min às 17h00min, no site www.tupa.sp.gov.br. Tupã, em 18/07/2024. Caio Kanji Pardo Aoqui, Pref. Mun.

---

## SERVIÇO AUTÔNOMO DE ÁGUA E ESGOTO DE CORDEIRÓPOLIS-SP
### AVISO DE EDITAL

**O SAAE DE CORDEIRÓPOLIS/SP,** torna público a abertura da **CONCORRÊNCIA ELETRÔNICA Nº 001/2024,** para **"Implantação das ações de combate às perdas de água através de macromedição, telemetria e substituição de hidrômetros no município de Cordeirópolis/SP"**. Data da sessão: **27 de agosto de 2024 às 09h00m**. O Edital da Licitação acima e seus anexos poderão ser obtidos no sítio eletrônico oficial: *https://www.saae.cordeiropolis.sp.gov.br/licitacoes* e no *https://comprasbr.com.br*. Os documentos referentes a Pasta Técnica deverão ser solicitados através do e-mail: licitacoes@saae.cordeiropolis.sp.gov.br, conforme edital. Cordeirópolis, 05 de julho de 2024. Departamento de Compras e Licitações – SAAE Cordeirópolis.

---

## PREFEITURA DO MUNICÍPIO DE ITAPEVI

**Processo SUPRI 94/2024 – PREGÃO ELETRÔNICO nº 47/2024 – REGISTRO DE PREÇOS PARA EVENTUAL AQUISIÇÃO DE MATERIAL DE LIMPEZA E HIGIENE.** Licitação diferenciada com itens de ampla participação e itens exclusivos para ME, EPP e MEI, nos termos do Artigo 48, III, da Lei Complementar nº 123/2006. Edital disponível gratuitamente nas páginas da internet: http://www.itapevi.sp.gov.br/licitacoes/ ou www.novobbmnet.com.br **- CADASTRO DE PROPOSTAS:** a partir das 19h30min do dia 19/07/2024 até às 09h00min do dia 01/08/2024. **ABERTURA DAS PROPOSTAS:** às 09h01min do dia 01/08/2024. **INÍCIO DO PREGÃO (FASE COMPETITIVA):** às 09:10 min do dia 01/08/2024. Para todas as referências de tempo será observado o horário de Brasília (DF). Maiores esclarecimentos: (11) 4143-7600. E-mail: licitacoes@itapevi.sp.gov.br. Itapevi, 18/07/2024. Departamento de Compras e Licitações.

---

## PREFEITURA DO MUNICÍPIO DE ITAPEVI

**Processo SUPRI 67/2024 – PREGÃO ELETRÔNICO nº 48/2024 – AQUISIÇÃO DE CÃES PREPARADOS E ADESTRADOS PARA DUPLA FUNÇÃO, FARO E PATRULHAMENTO, DESTINADOS À EQUIPE DO CANIL DA GUARDA CIVIL MUNICIPAL.** Edital disponível gratuitamente nas páginas da internet: http://www.itapevi.sp.gov.br/licitacoes/ ou www.novobbmnet.com.br **- CADASTRO DE PROPOSTAS:** a partir das 19h30min do dia 19/07/2024 até às 09h00min do dia 02/08/2024. **ABERTURA DAS PROPOSTAS:** às 09h01min do dia 02/08/2024. **INÍCIO DO PREGÃO (FASE COMPETITIVA):** às 09:10 min do dia 02/08/2024. Para todas as referências de tempo será observado o horário de Brasília (DF). Maiores esclarecimentos: (11) 4143-7600. E-mail: licitacoes@itapevi.sp.gov.br. Itapevi, 18/07/2024. Departamento de Compras e Licitações.

---

### EDITAL DE PRIMEIRO PÚBLICO LEILÃO E INTIMAÇÃO
ITAQUAQUECETUBA/SP

Data do leilão: 30/07/2024 - A partir das: 13:00 as 13:15 horas.
Local: Em frente à agência da Caixa Econômica Federal – AG. Itaquaquecetuba – COD. 0976 na Rua Sebastião Ferreira dos Santos, 93 - Centro, Itaquaquecetuba/SP. HELIO JOSE ABDOU, Leiloeiro Oficial matrícula JUCESP 603, estabelecido a Avenida Calim Eid, nº 2842, Sala 08, Vila Ré, São Paulo/SP, telefone 11-97334-6595, faz saber que devidamente autorizado pelo Agente Fiduciário do EX_BNH, venderá na forma da lei Nº 8004, de 14/03/1990 e Decreto Lei Nº 70 de 21/11/1966 e regulamentação complementar RC 58/67, RD 08/70 e CFG 10/77, contrato firmado anterior a 30/10/2023, no dia e local acima referidos, o imóvel adiante descrito, para pagamento de dívidas hipotecárias em favor de EMPRESA GESTORA DE ATIVOS S.A – EMGEA.
A venda será feita mediante pagamento à vista, podendo o arrematante pagar, no ato, como sinal 20% (vinte por cento) do preço de arrematação e o saldo devidamente corrigido no prazo impreterível de 08(oito) dias, sob pena de perda do sinal dado.
Os lances mínimos para venda serão no valor dos créditos hipotecários e acessórios, ou avaliação do imóvel, nos termos do Art. 1484 do CC, sendo o maior dos dois valores, sujeitos, porém, a atualização até no momento da realização da praça.
É vedada a participação de empregados e dirigentes da EMGEA, seus companheiros ou cônjuges, casados sob o regime de comunhão universal ou comunhão parcial de bens, ofertando lances no 1º e 2º leilões das execuções extrajudiciais.
As despesas relativas à comissão de leiloeiro, registro, imposto e taxas, inclusive condomínio, e despesas com execução extrajudicial correrão por conta do arrematante. Caso o imóvel esteja ocupado, o arrematante fica ciente que será o responsável pelas providências de desocupação do mesmo.
O leiloeiro acha-se habilitado a fornecer aos interessados, informações pormenorizadas sobre os imóveis.
Ficam desde já intimados do presente leilão, os mutuários, caso não sejam localizados.
SED: 866 - Contrato: 109764115465 - CREDOR: EMPRESA GESTORA DE ATIVOS S.A – EMGEA - AGENTE FIDUCIÁRIO: COMPANHIA HIPOTECARIA PIRATINI– CHP DEVEDOR(ES): SUELI DE CASTRO CODIGNOLA, BRASILEIRA, VIÚVA, ENCARREGADA DE CRÉDITO, RG. Nº 12.439.548-SP, CPF: 084.062.688-67. Imóvel sito à RUA SERRA VERDE, Nº 21, LOTE 5-B DA QUADRA G DO CONDOMINIO VILLAGE, NO BAIRRO CUIABÁ, ITAQUAQUECETUBA/SP. Um prédio com a área de 52,50m2 e seu respectivo terreno medindo 5,00ms de frente, por 25,00ms da frente aos fundos, em ambos os lados, tendo nos fundos a mesma medida da frente, encerrando a área de 125,00ms2, confrontando pelo lado direito com o lote 5-A, pelo lado esquerdo com o lote 6-A e nos fundos com o lote 7-B. COM TODAS AS SUAS INSTALAÇÕES, BENFEITORIAS, PERTENCES, ACESSORIOS E GARAGEM SE HOUVER.
SALDO DEVEDOR + ACESSÓRIOS: R$ 380.718,12
VALOR AVALIAÇÃO art. 1484 CC: R$ 245.000,00

São Paulo, 13 de julho de 2024
HELIO JOSE ABDOU - JUCESP 603.
Leiloeiro Público Oficial
13/07, 19/07 e 30/07/2024

---

### EDITAL DE PRIMEIRO PÚBLICO LEILÃO E INTIMAÇÃO
SÃO BERNARDO DO CAMPO/SP

Data do leilão: 31/07/2024 - A partir das: 13:00 as 13:15 horas.
Local: Em frente à agência da Caixa Econômica Federal – AG. SAO BERNARDO DO CAMPO – COD. 0346-8 NA AVENIDA BRIGADEIRO FARIA LIMA, Nº 180, SAO BERNARDO DO CAMPO/SP. HELIO JOSE ABDOU, Leiloeiro Oficial matrícula JUCESP 603, estabelecido a Avenida Calim Eid, nº 2842, Sala 08, Vila Ré, São Paulo/SP, telefone 11-97334-6595, faz saber que devidamente autorizado pelo Agente Fiduciário do EX_BNH, venderá na forma da lei Nº 8004, de 14/03/1990 e Decreto Lei Nº 70 de 21/11/1966 e regulamentação complementar RC 58/67, RD 08/70 e CFG 10/77, contrato firmado anterior a 30/10/2023, no dia e local acima referidos, o imóvel adiante descrito, para pagamento de dívidas hipotecárias em favor de EMPRESA GESTORA DE ATIVOS S.A – EMGEA.
A venda será feita mediante pagamento à vista, podendo o arrematante pagar, no ato, como sinal 20% (vinte por cento) do preço de arrematação e o saldo devidamente corrigido no prazo impreterível de 08(oito) dias, sob pena de perda do sinal dado.
Os lances mínimos para venda serão no valor dos créditos hipotecários e acessórios, ou avaliação do imóvel, nos termos do Art. 1484 do CC, sendo o maior dos dois valores, sujeitos, porém, a atualização até no momento da realização da praça.
É vedada a participação de empregados e dirigentes da EMGEA, seus companheiros ou cônjuges, casados sob o regime de comunhão universal ou comunhão parcial de bens, ofertando lances no 1º e 2º leilões das execuções extrajudiciais.
As despesas relativas à comissão de leiloeiro, registro, imposto e taxas, inclusive condomínio, e despesas com execução extrajudicial correrão por conta do arrematante. Caso o imóvel esteja ocupado, o arrematante fica ciente que será o responsável pelas providências de desocupação do mesmo.
O leiloeiro acha-se habilitado a fornecer aos interessados, informações pormenorizadas sobre os imóveis.
Ficam desde já intimados do presente leilão, os mutuários, caso não sejam localizados.
SED: 1004 - Contrato: 124654139178 - CREDOR: EMPRESA GESTORA DE ATIVOS S.A – EMGEA - AGENTE FIDUCIÁRIO: COMPANHIA HIPOTECARIA PIRATINI– CHP DEVEDOR(ES): PAULO ROBERTO MARTINS BARBOSA, BRASILEIRO, EMPRESÁRIO, RG Nº 11.321.536, CPF: 241.175.606-20, CASADO SOB O REGIME DA COMUNHÃO PARCIAL DE BENS, NA VIGÊNCIA DA LEI 6.515/77 COM ANA MARINA REIS BEDE BARBOSA, BRASILEIRA, CITOTÉCNICA, RG Nº 8.111.176-9, CPF: 074.147.588-00. Imóvel sito à AVENIDA MOINHO FABRINI, Nº 592, APARTAMENTO Nº 51, LOCALIZADO NO 5º ANDAR DO EDIFICIO ITALIA, BLOCO 02, CONJUNTO RESIDENCIAL SAN MARCO, NO JARDIM BRASÍLIA, BAIRRO DE PIRAPORINHA, SÃO BERNARDO DO CAMPO/SP. Contendo a área útil de 59,510 metros quadrados, área comum de 45,860 metros quadrados, totalizando 105,37072 metros quadrado, correspondendo-lhe uma fração ideal pelo coeficiente de 0,2111574% que equivale à 19,20878 metros quadrados do terreno, confrontando pela frente com o hall de circulação do andar respectivo e apartamento de final 3, pelos fundos com o recuo de fundos do edifício voltado para o bloco 3, pela esquerda com o apartamento de final 2, e pela direita com o recuo lateral do edifício. O Conjunto Residencial San Marco, possui garagem coletiva, localizada no 1º e 2º sub-solos dos Edifícios, com capacidade para abrigar em sua totalidade, 468 automóveis de passeio em lugares individuais e indeterminados, com auxílio de manobrista, sendo 359 vagas localizadas no 1º sub-solo e 109 vagas no 2º sub-solo, sendo que à cada apartamento cabe uma vaga, cuja área já se acha computada na área comum do mesmo O Edifício Itália. COM TODAS AS SUAS INSTALAÇÕES, BENFEITORIAS, PERTENCES, ACESSORIOS E GARAGEM SE HOUVER.
SALDO DEVEDOR + ACESSÓRIOS: R$ 1.099.264,80
VALOR AVALIAÇÃO art. 1484 CC: R$ 320.000,00

São Paulo, 13 de julho de 2024
HELIO JOSE ABDOU - JUCESP 603.
Leiloeiro Público Oficial
13/07, 19/07 e 31/07/2024

---

### EDITAL DE PRIMEIRO PÚBLICO LEILÃO E INTIMAÇÃO
SÃO JOSE DOS CAMPOS/SP

Data do leilão: 29/07/2024 - A partir das: 12:00 as 12:15 horas.
Local: Na agência da Caixa Econômica Federal – AG. SAO JOSE DOS CAMPOS COD. 0351-4 NA AVENIDA DOUTOR NELSON D AVILA, Nº 40, CENTRO, SAO JOSE DOS CAMPOS/SP. HELIO JOSE ABDOU, Leiloeiro Oficial matrícula JUCESP 603, estabelecido a Avenida Calim Eid, nº 2842, Sala 08, Vila Ré, São Paulo/SP, telefone 11-97334-6595, faz saber que devidamente autorizado pelo Agente Fiduciário do EX_BNH, venderá na forma da lei Nº 8004, de 14/03/1990 e Decreto Lei Nº 70 de 21/11/1966 e regulamentação complementar RC 58/67, RD 08/70 e CFG 10/77, contrato firmado anterior a 30/10/2023, no dia e local acima referidos, o imóvel adiante descrito, para pagamento de dívidas hipotecárias em favor de EMPRESA GESTORA DE ATIVOS S.A – EMGEA.
A venda será feita mediante pagamento à vista, podendo o arrematante pagar, no ato, como sinal 20% (vinte por cento) do preço de arrematação e o saldo devidamente corrigido no prazo impreterível de 08(oito) dias, sob pena de perda do sinal dado.
Os lances mínimos para venda serão no valor dos créditos hipotecários e acessórios, ou avaliação do imóvel, nos termos do Art. 1484 do CC, sendo o maior dos dois valores, sujeitos, porém, a atualização até no momento da realização da praça.
É vedada a participação de empregados e dirigentes da EMGEA, seus companheiros ou cônjuges, casados sob o regime de comunhão universal ou comunhão parcial de bens, ofertando lances no 1º e 2º leilões das execuções extrajudiciais.
As despesas relativas à comissão de leiloeiro, registro, imposto e taxas, inclusive condomínio, e despesas com execução extrajudicial correrão por conta do arrematante. Caso o imóvel esteja ocupado, o arrematante fica ciente que será o responsável pelas providências de desocupação do mesmo.
O leiloeiro acha-se habilitado a fornecer aos interessados, informações pormenorizadas sobre os imóveis.
Ficam desde já intimados do presente leilão, os mutuários, caso não sejam localizados.
SED: 877 - Contrato: 803515814076 - CREDOR: EMPRESA GESTORA DE ATIVOS S.A – EMGEA - AGENTE FIDUCIÁRIO: COMPANHIA HIPOTECARIA PIRATINI– CHP DEVEDOR(ES): JAIR DOS SANTOS ARAUJO, BRASILEIRO, SOLTEIRO, MAIOR, METALURGICO, RG Nº 19.451.385-SSP/SP, CPF: 160.449.988-51 e cônjuge, se casado(a) estiver E VALDIR DA SILVA, BRASILEIRO, SOLTEIRO, MAIOR, INDUSTRIÁRIO, RG Nº 17.162.076-SSP/SP, CPF: 126.228.728-60 e cônjuge, se casado(a) estiver. Imóvel sito à RUA LAMARTINE MAIA DA SILVA TORRES, Nº 177, APARTAMENTO Nº 44, 4º ANDAR DO BLOCO B-38 DO PARQUE RESIDENCIAL PRIMAVERA, SÃO JOSE DOS CAMPOS/SP. COM DIREITO A UMA VAGA IDETERMINADA NO ESTACIONAMENTO DESCOBERTO. Com a área útil de uso exclusivo de 49,41m2, área comum de 50,98m2, totalizando 100,39m2 de área construída, correspondendo-lhe uma fração ideal no terreno de 0,10010%. COM TODAS AS SUAS INSTALAÇÕES, BENFEITORIAS, PERTENCES, ACESSORIOS E GARAGEM SE HOUVER.
SALDO DEVEDOR + ACESSÓRIOS: R$ 96.721,57
VALOR AVALIAÇÃO art. 1484 CC: R$ 170.000,00

São Paulo, 13 de julho de 2024
HELIO JOSE ABDOU - JUCESP 603.
Leiloeiro Público Oficial
13/07, 19/07 e 29/07/2024

---

### EDITAL DE CIÊNCIA DE LEILÃO
Contrato 102354136125

Pelo presente edital e para ciência do(s) interessado(s), que se encontra(m) em lugar incerto e não sabido, ou ocultara(m)-se ou recusara(m) o recebimento, vimos Cientificar o(s) mutuário(s) abaixo, devido decurso de prazo para purgação de débito, dando prosseguimento a realização da hasta pública do IMÓVEL: AVENIDA ENGENHEIRO CAETANO ALVARES, Nº 4579, APARTAMENTO Nº 14, 1º ANDAR DO EDIFICIO PLAZA DE LA CONCORDE, BLOCO A, RESIDENCIAL SANTANA PLAZA, UMA VAGA INDETERMINADA, NO ESTACIONAMENTO DESCOBERTO LOCALIZADA NO ANDAR TÉRREO DO RESIDENCIAL SANTANA PLAZA, NO BAIRRO DO CHORA MENINO, 8º SUBDISTRITO SANTANA, SÃO PAULO/SP
Primeiro público leilão: 09/08/2024 a partir das 11:00 as 11:15 horas
Segundo público leilão: 29/08/2024 a partir das 11:00 as 11:15 horas
Local: Na agência da Caixa Econômica Federal – AG. ESTADOS UNIDOS – COD. 2887 NA RUA ESTADOS UNIDOS, Nº 1898, JARDIM AMERICA, SÃO PAULO/SP.
Credor Hipotecário: EMPRESA GESTORA DE ATIVOS S.A – EMGEA – CNPJ: 04.527.335/0001-13
Mutuário(s):
ALFREDO SANSEVERINO, BRASILEIRO, CHEFE DE DEPARTAMENTO, RG. Nº 13.141.436-SP, CPF: 054.561.388-40, CASADO SOB O REGIME DA COMUNHÃO PARCIAL DE BENS, NA VIGÊNCIA DA LEI 6.515/77 COM SUZETE MARIA BASTOS FERREIRA SANSEVERINO, BRASILEIRA, DO LAR, RG. Nº 15.831.028-SP, CPF: 074.921.668-93.
2º Leilão ocorrerá se não houver licitante que ofereça lance mínimo para venda no 1º Leilão.
Informações no e-mail: fabianasilva@afdsp.com.br, no telefone 11-97334-6595. ENDEREÇO DO LEILOEIRO: Avenida Calim Eid, nº 2842, Sala 08, Vila Ré, São Paulo/SP.

São Paulo, 18 de julho de 2024
HELIO JOSE ABDOU - JUCESP 603.
Leiloeiro Público Oficial
SED 831
**18/07, 19/07 e 20/07/2024**

---

## UNIVERSIDADE MUNICIPAL DE SÃO CAETANO DO SUL
### Aditivo de Contrato

Contrato 1408/23/02 – Processo de Compras nº 739/23 - Contratada: KIN Engenharia Ltda - EPP Objeto: Termo aditivo de prorrogação de prazo ao contrato de prestação de serviços de engenharia para construção da Unidade Básica de Saúde de Escola, situada no Campus Centro da USCS – Prazo: 90 dias - Data da Assinatura: 17/07/2024.

Contrato 1333/22/02 – Processo de Compras nº 363/22 – Contratada: MC Produtos Alimentícios Itapetininga Ltda – Objeto: Termo aditivo de prorrogação de prazo ao contrato de concessão administrativa de uso de espaço físico da USCS, unidade Itapetininga, para exploração comercial de serviço de cantina/lanchonete, com o intuito de atender o corpo discente, docente e demais colaboradores administrativos, além de eventuais visitantes da instituição – Vigência: 12 – Data de Assinatura: 17/07/2024

Contrato 1402/23/01 – Processo de Compras 406/23 – Contratada: Altíssia Prestação de Serviços Educacionais Ltda - Objeto: Termo aditivo de prorrogação de prazo ao contrato de prestação de serviços para o fornecimento de plataforma de educação via web para disponibilização de cursos de idiomas. – Vigência: 12 meses - Valor: R$ 297.000,00 - Data da Assinatura: 17/07/2024.

São Caetano do Sul, 18 de julho de 2024.

---

### EDITAL DE CIÊNCIA DE LEILÃO
**Contrato 803515814228**

Pelo presente edital e para ciência do(s) interessado(s), que se encontra(m) em lugar incerto e não sabido, ou ocultara(m)-se ou recusara(m) o recebimento, vimos Cientificar o(s) mutuário(s) abaixo, devido decurso de prazo para purgação de débito, dando prosseguimento a realização da hasta pública do IMÓVEL: RUA LAMARTINE MAIA DA SILVA TORRES, Nº 177, APARTAMENTO Nº 34, BLOCO B-31, PARQUE RESIDENCIAL PRIMAVERA, SAO JOSE DOS CAMPOS/SP.
Primeiro público leilão: 08/08/2024 a partir das 10:30 as 10:45 horas
Segundo público leilão: 28/08/2024 a partir das 10:30 as 10:45 horas
Local: Na agência da Caixa Econômica Federal - AG. SAO JOSE DOS CAMPOS COD. 0351-4 NA AVENIDA DOUTOR NELSON D AVILA, Nº 40, CENTRO, SAO JOSE DOS CAMPOS/SP.
Credor Hipotecário: EMPRESA GESTORA DE ATIVOS S.A - EMGEA - CNPJ: 04.527.335/0001-13
Mutuário(s):
ALEJANDRO EDUARDO CARLOS P. PIZARRO, CHILENO, SOLTEIRO, MAIOR, METALURGICO, RNE Nº W-635126-7-DPMAF/SP, CPF: 150.072.348-77 e cônjuge, se casado(a) estiver.
2º Leilão ocorrerá se não houver licitante que ofereça lance mínimo para venda no 1º Leilão.
Informações no e-mail: fabianasilva@afdsp.com.br, no telefone 11-97334-6595. ENDEREÇO DO LEILOEIRO: Avenida Calim Eid, nº 2842, Sala 08, Vila Ré, São Paulo/SP.

São Paulo, 17 de julho de 2024
HELIO JOSE ABDOU - JUCESP 603.
Leiloeiro Público Oficial
SED 1257
**17/07, 18/07 e 19/07/2024**

---

## PREFEITURA MUNICIPAL DE PINHALZINHO
**ESTADO DE SÃO PAULO**

### AVISO DE ABERTURA DE CHAMADA PÚBLICA

Acha-se aberto na Prefeitura Municipal de Pinhalzinho a seguinte Chamada Pública:

**CHAMADA PÚBLICA Nº 04/2024 - EDUCAÇÃO**
PROCESSO ADMINISTRATIVO Nº 1042/2024.
**OBJETO**: SELEÇÃO DE OFICINEIROS PARA PRESTAÇÃO DE SERVIÇOS EDUCATIVOS PARA ATENDER O PROJETO "ESCOLA EM TEMPO INTEGRAL", JUNTO À SECRETARIA MUNICIPAL DE EDUCAÇÃO DE PINHALZINHO/SP

**PERÍODO DE ENTREGA DOS DOCUMENTOS DE HABILITAÇÃO EPROPOSTA:**
DE 22 DE JULHO DE 2024 ATÉ ÀS 16:00 HORAS DO DIA 05 DE AGOSTO DE 2024.
O Edital completo poderá ser obtido através do site www.pinhalzinho.sp.gov.br (Licitações). Informações: **Seção de Licitações e Compras da Prefeitura Municipal de Pinhalzinho-SP**, sito à Rua Cruzeiro do Sul, nº 225, Centro, em dias úteis, das 9h às 11h30m e das 13h às 16h. Email: licitacoes@pinhalzinho.sp.gov.br. Telefone: (11) 4018-4310.

Pinhalzinho, 18 de julho de 2.024.
**PAULO ROGÉRIO PEREIRA**
Prefeito Municipal

---

## PREFEITURA DA ESTÂNCIA TURÍSTICA DE TUPÃ

DELIBERAÇÃO CONCORRÊNCIA ELETRÔNICA 008/2024 - CONTRATAÇÃO DE EMPRESA ESPECIALIZADA NO RAMO DE ARQUITETURA OU ENGENHARIA CIVIL PARA EXECUÇÃO DE SERVIÇOS DE RECAPEAMENTO DE VIAS PÚBLICAS NO MUNICÍPIO DE TUPÃ - SP, COM FORNECIMENTO DE MATERIAIS, EQUIPAMENTOS E MÃO DE OBRA, COM RECURSOS ORIUNDOS DO CONVÊNIO Nº 103297/2023, FIRMADO COM A SECRETARIA DE GOVERNO E RELAÇÕES INSTITUCIONAIS SECRETARIA DE GOVERNO. Após análise da documentação da empresa EMAV INFRAESTRUTURA e consulta para verificação da existência de sanções que impeça sua participação no presente certame (em atendimento ao item 11.9 do edital), esta Comissão delibera pela sua habilitação por estar de acordo com os documentos solicitados no edital. Com isso, a empresa EMAV fica declarada provisoriamente em primeiro lugar no presente certame pelo valor total de R$ 1.599.925,84. Mediante ausência dos demais licitantes nesta sessão pública, e zelando pela publicidade, isonomia e transparência deste certame, iremos SUSPENDER a presente sessão para publicação do resultado final, e retornaremos às 10h do dia 22/07/2024, para prosseguimento deste certame. Tupã, em 18/07/2024. Fabiana Moreno Sato, Agente de Contratação.

---

## MUNICÍPIO DE ITAPECERICA DA SERRA
### AVISO DE CONCORRÊNCIA ELETRÔNICA Nº 026/2024
### PROCESSO ADMINISTRATIVO Nº 378/2024

**RECEBIMENTO DAS PROPOSTAS: até às 09h e 29min do dia 02/08/2024. DATA E HORA DA SESSÃO DE DISPUTA: 02/082024, às 09h e 30min. CRITÉRIO DE JULGAMENTO: MENOR PREÇO.** O MUNICÍPIO DE ITAPECERICA DA SERRA, torna público que realizará licitação na modalidade Concorrência Pública, para a **Contratação de empresa especializada para Instalação de Grama Sintética na Av. Soldado PM Gilberto Augustinho, 948 – Jardim Hitochi – Valo Velho**, sob o regime de execução de empreitada por preços globais, conforme condições, e exigências estabelecidas no Edital, Termo de Referência e demais anexos. A presente licitação será regida pela **Lei Federal nº 14.133/2021** de 01 de abril de 2021, Decreto Municipal nº 3603/2023 e na Lei Complementar 123/2006, alterada pela Lei Complementar nº 147/2014, e demais disposições aplicáveis. O Edital e seus anexos podem ser obtidos gratuitamente através da internet no endereço eletrônico www.novobbmnet.com.br, e no site da Prefeitura Municipal de Itapecerica da Serra: https://www.itapecerica.sp.gov.br/concursos-e-editais/licitacoes. **CONTRATANTE: MUNICÍPIO DE ITAPECERICA DA SERRA: FISCALIZAÇÃO/GESTÃO CONTRATUAL:** A Administração reserva-se o direito de fiscalizar e acompanhar a entrega do objeto contratual e, para tanto irá nomear, em momento oportuno, os responsáveis para exercer tanto a função de fiscal contratual, quanto na condição de gestor do contrato.

| | |
|---|---|
| **Cadastro de Propostas iniciais até:** | **26/07/2024** às 09h59min |
| **Abertura da SessãoPública** | **26/07/2024** às 10h00min |
| **Critério de Julgamento** | Menor Preço Global. |
| **Tipo de Empreitada** | Empreitada por preço GLOBAL |
| **Registro de Preços** | Não |
| **Modo de Disputa:** | Aberto |
| **Participação exclusivade ME e EPP** | Não |
| **Plataforma Eletrônicae respectivo link de acesso** | https:// www.novobbmnet.com.br |

Itapecerica da Serra, 18 de julho de 2024.
**TELMA S. PETIZ**
**Agente de Contratação**

---

## PREFEITURA DO MUNICÍPIO DE ITAPEVI

**Processo SUPRI 84/2024 – DISPENSA ELETRÔNICA nº 07/2024 – AQUISIÇÃO DE BICICLETA ARO 19 PARA UTILIZAÇÃO DA EQUIPE DE BIKE PATRULHA DA GUARDA MUNICIPAL DE ITAPEVI.** (Licitação exclusiva para ME, EPP e MEI, nos termos do Artigo 48, I, da Lei Complementar nº 123/2006). Edital disponível gratuitamente nas páginas da internet: http://www.itapevi.sp.gov.br/licitacoes/ ou www.novobbmnet.com.br **- CADASTRO DE PROPOSTAS:** a partir das 08h00min do dia 19/07/2024 até às 08h00min do dia 24/07/2024. (Durante o horário comercial, conforme IN 67/2021). **ABERTURA DAS PROPOSTAS:** às 08h01min do dia 24/07/2024. **INÍCIO DO PREGÃO (FASE COMPETITIVA):** às 08:10 min do dia 24/07/2024. Para todas as referências de tempo será observado o horário de Brasília (DF). Maiores esclarecimentos: (11) 4143-7600. E-mail: licitacoes@itapevi.sp.gov.br. Itapevi, 18/07/2024 – Departamento de Compras e Licitações.

---

## PREFEITURA DO MUNICÍPIO DE ITAPEVI

**Processo SUPRI 129/2024 – PREGÃO ELETRÔNICO nº 44/2024 – REGISTRO DE PREÇOS PARA EVENTUAL CONTRATAÇÃO DE EMPRESA ESPECIALIZADA EM SERVIÇO TÉCNICO PROFISSIONAL (PERITO AVALIADOR IMOBILIÁRIO) DE ELABORAÇÃO DE LAUDOS DE AVALIAÇÕES DE IMÓVEIS, PARA FINS DE LOCAÇÃO, ALIENAÇÃO OU ADITAMENTO CONTRATUAL.** Edital disponível gratuitamente nas páginas da internet: http://www.itapevi.sp.gov.br/licitacoes/ ou www.novobbmnet.com.br **- CADASTRO DE PROPOSTAS:** a partir das 19h30min do dia 22/07/2024/2024 até às 09h00min do dia 05/08/2024. **ABERTURA DAS PROPOSTAS:** às 09h01min do dia 05/08/2024. **INÍCIO DO PREGÃO (FASE COMPETITIVA):** às 09:10 min do dia 05/08/2024. Para todas as referências de tempo será observado o horário de Brasília (DF). Maiores esclarecimentos: (11) 4143-7600. E-mail: licitacoes@itapevi.sp.gov.br. Itapevi, 18/07/2024. Departamento de Compras e Licitações.

---

## PREFEITURA DO MUNICÍPIO DE ITAPEVI

**Processo SUPRI 144/2024 – PREGÃO ELETRÔNICO nº 45/2024 – REGISTRO DE PREÇOS PARA EVENTUAL CONTRATAÇÃO DE EMPRESA EXECUÇÃO DE SERVIÇOS DE MANUTENÇÃO VIÁRIA - RECAPEAMENTO ASFÁLTICO NAS VIAS DO MUNICÍPIO.** Edital disponível gratuitamente nas páginas da internet: http://www.itapevi.sp.gov.br/licitacoes/ ou www.novobbmnet.com.br **- CADASTRO DE PROPOSTAS:** a partir das 19h30min do dia 22/07/2024 até às 14h00min do dia 05/08/2024. **ABERTURA DAS PROPOSTAS:** às 14h01min do dia 05/08/2024. **INÍCIO DO PREGÃO (FASE COMPETITIVA):** às 14:10 min do dia 05/08/2024. Para todas as referências de tempo será observado o horário de Brasília (DF). Maiores esclarecimentos: (11) 4143-7600. E-mail: licitacoes@itapevi.sp.gov.br. Itapevi, 18/07/2024. Departamento de Compras e Licitações.

---

## PREFEITURA DO MUNICÍPIO DE ITAPEVI

**Processo SUPRI 64/2024 – PREGÃO ELETRÔNICO nº 46/2024 – AQUISIÇÃO DE DIETA ENTERAL, SENDO UMA DIETA PADRÃO, UMA COM MIX DE FIBRAS E CARBOIDRATOS MODIFICADOS PARA AUXILIAR NO CONTROLE DE GLICEMIA E OUTRA HIPERCALÓRICA EM SISTEMA FECHADO; ACOMPANHANDO EQUIPOS E BOMBAS DE INFUSÃO EM SISTEMA DE COMODATO.** Edital disponível gratuitamente nas páginas da internet: http://www.itapevi.sp.gov.br/licitacoes/ ou www.novobbmnet.com.br **- CADASTRO DE PROPOSTAS:** a partir das 19h30min do dia 22/07/2024 até às 09h00min do dia 01/08/2024. **ABERTURA DAS PROPOSTAS:** às 09h01min do dia 01/08/2024. **INÍCIO DO PREGÃO (FASE COMPETITIVA):** às 09:10 min do dia 01/08/2024. Para todas as referências de tempo será observado o horário de Brasília (DF). Maiores esclarecimentos: (11) 4143-7600. E-mail: licitacoes@itapevi.sp.gov.br. Itapevi, 18/07/2024. Departamento de Compras e Licitações.

---

## PREFEITURA DO MUNICÍPIO DE ARARAQUARA
**SECRETARIA MUNICIPAL DE PLANEJAMENTO E FINANÇAS**
**GERÊNCIA DE LICITAÇÃO**

**ESCLARECIMENTO II**
**CONCORRÊNCIA N.º 066/2024**
**PROCESSO LICITATÓRIO N.º 7423/2024**
**OBJETO: CONTRATAÇÃO DE EMPRESA ESPECIALIZADA EM SERVIÇOS DE RECUPERAÇÃO DA PAVIMENTAÇÃO ASFÁLTICA DE RUAS E AVENIDAS (TAPA-BURACOS), COMPREENDENDO, LIMPEZA DA ÁREA, RECORTE E REMOÇÃO DO MATERIAL IMPRESTÁVEL DA ÁREA A SER RECUPERADA, APLICAÇÃO DE CBUQ, COM FORNECIMENTO DE MÃO DE OBRA, MÁQUINAS, EQUIPAMENTOS, FERRAMENTAS E MATERIAL, E TUDO O MAIS NECESSÁRIO À EXECUÇÃO DOS SERVIÇOS, CONFORME DESCRITO NO TERMO DE REFERÊNCIA E DEMAIS ANEXOS.**

Vimos, através deste, tendo em vista pedido de esclarecimento por parte de licitante, expor o que segue: A integra da resposta, se encontra disponibilizada no site do Município através do link, https://araraquara.sp.gov.br/transparencia/compras-e-licitacoes/licitacoes-e-contratos/portal-da-transparencia-planejamento-e-financas

Araraquara, 18 de julho de 2024.
**JOCEMIR DE JESUS GOMES**
Agente de Contratação

---

## PREFEITURA DO MUNICÍPIO DE ARARAQUARA
**FUNDART**
**FUNDAÇÃO DE ARTE E CULTURA DE ARARAQUARA**

**AVISO DE PUBLICAÇÃO E LICITAÇÃO**
**MODALIDADE: PREGÃO ELETRÔNICO– REGISTRO DE PREÇOS** Nº 002/2024 – PROCESSO 275/2024
**INICIO DA SESSÃO DE DISPUTA DE PREÇOS:** As 10:00 do dia 02 de AGOSTO de 2024
**OBJETO: CONTRATAÇÃO DE EMPRESA ESPECIALIZADA PARA LOCAÇÃO EVENTUAL DE SOM, ILUMINAÇÃO E PAINEL DE LED PARA PRODUÇÃO DE SHOWS E EVENTOS PÚBLICOS PROMOVIDOS OU APOIADOS PELA FUNDAÇÃO DE ARTE E CULTURA DO MUNICIPIO DE ARARAQUARA, POR UM PERÍODO DE DE 12 (DOZE) MESES**
**RETIRADA DO EDITAL:** O edital estará disponível no site da Prefeitura www.araraquara.sp.gov.br ou pode ser solicitado através do e-mail: fundart.artecultura@gmail.com e fundartararaquara@hotmail.com

Araraquara 18 de JULHO de 2024.
**CAROLINA ALVES GUIMARÃES**
Diretora Executiva da FUNDART

---

Anuncie:
11. 3729-6600
comercial@gazetasp.com.br

---

## PREFEITURA MUNICIPAL DE SÃO CAETANO DO SUL
### SECRETARIA MUNICIPAL DE GESTÃO E GOVERNO DIGITAL
### DEPARTAMENTO DE PLANEJAMENTO DE COMPRAS, LICITAÇÕES E CONTRATOS

"RERRATIFICAÇÃO DO DESPACHO PROCESSO Nº 7018/2024 – Contratação de empresa para o fornecimento de serviços de instrutores para aulas da modalidade de patinação artística conforme Termo de Referência. Publicado no Jornal Gazeta de São Paulo e Diário Oficial Eletrônico no dia 16/07/2024. Onde se lê: "Por meio da empresa 4US Consultoria, no valor total de R$51.520,00 (cinquenta e um mil quinhentos e vinte reais). Secretário de Governo: Jefferson Cirne da Costa – 16/06/2024". Leia-se: Por meio da empresa Pro 360 Patinação, no valor total de R$49.920,00 (quarenta e nove mil novecentos e vinte reais). Secretário de Governo: Jefferson Cirne da Costa – 16/07/2024." São Caetano do Sul, 18 de julho de 2024. Silvia Moretti-Diretora do Departamento de Planejamento de Compras, Licitações e Contratos

"RERRATIFICAÇÃO DO DESPACHO PROCESSO Nº 8670/2024 – Contratação Artística do Cantor Seu Jorge. Publicado no Jornal Gazeta de São Paulo e Diário Oficial Eletrônico no dia 17/07/2024: Onde se lê: "Processo 4169/2024" Leia-se: Processo 8670/2024. São Caetano do Sul, 18 de julho de 2024. Silvia Moretti-Diretora do Departamento de Planejamento de Compras, Licitações e Contratos.

---

## PREFEITURA MUNICIPAL DE SÃO PEDRO
**ESTADO DE SÃO PAULO**

Rua Valentim Amaral, 748 - Centro - CEP 13520-000 - São Pedro/SP
www.saopedro.sp.gov.br - Tel.: (19) 3481-9200

### AVISO DE LICITAÇÃO
### AVISO DE LICITAÇÃO - PREGÃO ELETRÔNICO – REGISTRO DE PREÇO Nº 43/2024

Comunicamos que está aberta a licitação do Pregão Eletrônico- Registro de Preço nº 43/2024, Processo: 546/2024, que tem por objeto a Contratação de Empresas para Fornecimento de MARMITEX. As propostas serão acolhidas com **início no dia 22/07/2024, às 10:00 horas até às 08:00 horas do dia 01/08/2024**. O início da sessão de disputa de preços ocorrerá às **09:00 horas do dia 01/08/2024**. Deve ser observado o horário de Brasília. O Pregão Eletrônico será realizado em sessão publica por meio da Internet, por intermédio do Sistema BNC - acessível em www.bnc.org.br . O edital completo encontra-se à disposição no Departamento de Compras e Licitações, sito a Rua Valentim Amaral 748, no horário das 08h30 às 17h00. Fone: (19) 3481-9223 ou através do site: https://www.saopedro.sp.gov.br/licitacoes-publicas ou www.bnc.org.br. São Pedro, 18 de julho de 2024. Thiago Silvério da Silva - Prefeito Municipal

---

## PREFEITURA MUNICIPAL DE SÃO CAETANO DO SUL
### SECRETARIA MUNICIPAL DE GESTÃO E GOVERNO DIGITAL
### DEPARTAMENTO DE PLANEJAMENTO DE COMPRAS, LICITAÇÕES E CONTRATOS

RESUMO DE TERMO DE CONCESSÃO Nº 01/2024 - PROC. Nº300.152/2024. CONCESSIONÁRIA: CONSÓRCIO TIJUCUSSU – OBJETO: a OUTORGA DE CONCESSÃO PARA IMPLANTAÇÃO, MANUTENÇAO, OPERAÇAO E GERENCIAMENTO DO SISTEMA DE ESTACIONAMENTO ROTATIVO PÚBLICO NO MUNICÍPIO DE SÃO CAETANO DO SUL. Vigência: 120 meses, contados a partir da data de assinatura do Termo de Concessão. Valor estimado: R$ 94.711.680,00 (noventa e quatro milhões, setecentos e onze mil e seiscentos e oitenta reais).DATA DA ASSINATURA:18/07/2024. CONCEDENTE:SEMOB.

---

### EDITAL DE CIÊNCIA DE LEILÃO
Contrato 802490888338

Pelo presente edital e para ciência do(s) interessado(s), que se encontra(m) em lugar incerto e não sabido, ou ocultara(m)-se ou recusara(m) o recebimento, vimos Cientificar o(s) mutuário(s) abaixo, devido decurso de prazo para purgação de débito, dando prosseguimento a realização da hasta pública do IMÓVEL: RUA SANTO AMARO, Nº 361, APARTAMENTO Nº 805, 8º ANDAR OU 9º PAVIMENTO DO EDIFICIO MARAJÓ, 17º SUBDISTRITO BELA VISTA, SÃO PAULO/SP.
Primeiro público leilão: 09/08/2024 a partir das 11:00 as 11:15 horas
Segundo público leilão: 29/08/2024 a partir das 11:00 as 11:15 horas
Local: Na agência da Caixa Econômica Federal – AG. ESTADOS UNIDOS – COD. 2887 NA RUA ESTADOS UNIDOS, Nº 1898, JARDIM AMERICA, SÃO PAULO/SP.
Credor Hipotecário: EMPRESA GESTORA DE ATIVOS S.A – EMGEA – CNPJ: 04.527.335/0001-13
Mutuário(s):
GONÇALA APARECIDA BORGES, BRASILEIRA, SOLTEIRA, MAIOR, AUTONOMA, RG. Nº 5.272.966-7-SSP/SP, CPF: 006.325.318-60 e cônjuge, se casado(a) estiver.
2º Leilão ocorrerá se não houver licitante que ofereça lance mínimo para venda no 1º Leilão.
Informações no e-mail: fabianasilva@afdsp.com.br, no telefone 11-97334-6595. ENDEREÇO DO LEILOEIRO: Avenida Calim Eid, nº 2842, Sala 08, Vila Ré, São Paulo/SP.

São Paulo, 18 de julho de 2024
HELIO JOSE ABDOU - JUCESP 603.
Leiloeiro Público Oficial
SED 1250
**18/07, 19/07 e 20/07/2024**

---

### EDITAL DE CIÊNCIA DE LEILÃO
**Contrato 803515828383**

Pelo presente edital e para ciência do(s) interessado(s), que se encontra(m) em lugar incerto e não sabido, ou ocultara(m)-se ou recusara(m) o recebimento, vimos Cientificar o(s) mutuário(s) abaixo, devido decurso de prazo para purgação de débito, dando prosseguimento a realização da hasta pública do IMÓVEL: AVENIDA BENEDITO FRIGGI, Nº 2600, APARTAMENTO Nº 004, TIPO 2, BLOCO 10, CONJUNTO RESIDENCIAL JUSCELINO KUBSTICHEK DE OLIVEIRA - JK, BAIRRO DO TATETUBA, SAO JOSE DOS CAMPOS/SP.
Primeiro público leilão: 08/08/2024 a partir das 10:30 as 10:45 horas
Segundo público leilão: 28/08/2024 a partir das 10:30 as 10:45 horas
Local: Na agência da Caixa Econômica Federal - AG. SAO JOSE DOS CAMPOS COD. 0351-4 NA AVENIDA DOUTOR NELSON D AVILA, Nº 40, CENTRO, SAO JOSE DOS CAMPOS/SP.
Credor Hipotecário: EMPRESA GESTORA DE ATIVOS S.A - EMGEA - CNPJ: 04.527.335/0001-13
Mutuário(s):
ANDERSON RICARDO DOS SANTOS, BRASILEIRO, SOLTEIRO, MAIOR, LOCUTOR/OPERADOR, RG Nº 32.051.292-7-SSP/SP, CPF: 272.145.578-86 e cônjuge, se casado(a) estiver.
2º Leilão ocorrerá se não houver licitante que ofereça lance mínimo para venda no 1º Leilão.
Informações no e-mail: fabianasilva@afdsp.com.br, no telefone 11-97334-6595. ENDEREÇO DO LEILOEIRO: Avenida Calim Eid, nº 2842, Sala 08, Vila Ré, São Paulo/SP.

São Paulo, 17 de julho de 2024
HELIO JOSE ABDOU - JUCESP 603.
Leiloeiro Público Oficial
SED 1363
**17/07, 18/07 e 19/07/2024**

---

## MUNICÍPIO DE ITAPECERICA DA SERRA
### CONCORRÊNCIA ELETRÔNICA Nº 018/2024
### PROCESSO ADMINISTRATIVO Nº 324/2024
### "REVOGAÇÃO"

O MUNICÍPIO DE ITAPECERICA DA SERRA, no uso das atribuições que lhes conferem o Decreto Municipal nº 3.603, de 27 de dezembro de 2023, torna público; FAZ SABER, para conhecimento dos interessados que **REVOGA** o processo licitatório **CONCORRÊNCIA ELETRÔNICA Nº 018/2024** - PROCESSO ADMINISTRATIVO Nº 324/2024, cujo objeto é a **Contratação de empresa especializada para obras de Reforma da parte interna do Prédio do Batalhão localizado na Rua Monteiro Lobato – Bairro do Jardim Jacira – Itapecerica da Serra**.

Itapecerica da Serra, 17 de julho de 2024.
**DR. FRANCISCO TADAO NAKANO**
**Prefeito**

EDITAL DE 1º e 2º LEILÕES PÚBLICOS EXTRAJUDICIAIS E INTIMAÇÃO DAS DATAS DOS LEILÕES – ONLINE E PRESENCIAL - Local do Leilão - Travessa Comandante Salgado, 75, Fundação – São Caetano do Sul/SP e online no site www.satoleiloes.com.br. **ANTONIO HISSAO SATO JUNIOR**, Leiloeiro Oficial – mat. Jucesp nº 690, autorizado por **FUNDO DE INVESTIMENTO EM DIREITOS CREDITORIOS ALOHA I – CNPJ sob nº 43.104.412/0001-84**, venderá em 1º e 2º Leilão Público Extrajudicial – art.26, 27 e § da Lei Fed. Nº 9.514/97 e suas alterações, o **IMÓVEL:** Lote de terreno nº 13-A, da quadra 18, do loteamento Residencial Ypiranga, em Sumaré/SP, com área total de 125m². Número do cadastro: 2.232.0950.049.3. Ocupado. **Matrícula nº 192.294 – Registro de imóveis de Sumaré/SP. 1º LEILÃO 06/08/2024 às 14:00 - VALOR: R$ 143.739,27 (cento e quarenta e três mil, setecentos e trinta e nove reais e vinte e sete centavos) 2º LEILÃO 13/08/2024 às 14:00 - VALOR: R$ 115.739,59 (cento e quinze mil, setecentos e trinta e nove reais e cinquenta e nove centavos).** Encargos do arrematante: pagamento à vista do valor do arremate e 5% de comissão do leiloeiro; emissão de matrícula, certidões (inclusive das Credoras) para lavratura e registro da escritura; ITBI e despesas com escritura/registro; despesas a partir da data da arrematação; desocupação do imóvel. Venda ad corpus. **Consolidação da Propriedade em 03/07/2024. Os Fiduciantes**: GISELE DE FATIMA MARTINS PILON – CPF 324.139.378-03 e ROGÉRIO GIULIANO PINHEIRO PILON – CPF 223.787.768-88 - comunicado das datas dos leilões, também pelo presente edital, para o exercício da preferência. Os interessados deverão tomar conhecimento do Edital completo, disponível no portal da Sato Leilões - www.satoleiloes.com.br | (11) 4223-4343. Desta forma, ficam os devedores fiduciantes intimados por meio deste edital público, sem prejuízo das intimações pessoais negativas ou positivas.

---

LEILÃO DE ALIENAÇÃO FIDUCIÁRIA
Online

SPDA zuk

***DORA PLAT***, leiloeira oficial, inscrita na JUCESP n° 744, com escritório à Rua Minas Gerais, 316 – Cj 62 - Higienópolis, São Paulo/SP, autorizada pela atual Credora Fiduciária ***SPDA HABITAÇÃO - FUNDO DE INVESTIMENTO EM DIREITOS CREDITÓRIOS NÃO PADRONIZADOS***, inscrita no CNPJ sob n° 25.316.863/0001-01, com sede em São Paulo/SP, administrada pela ***CM CAPITAL MARKETS DISTRIBUIDORA DE TÍTULOS E VALORES MOBILIÁRIOS LTDA***, inscrita no CNPJ sob n° 02.671.743/0001-19, com sede em São Paulo/SP, nos termos do Instrumento Particular, datado de 30/04/2009, sendo outrora credora ***COMPANHIA METROPOLITANA DE HABITAÇÃO DE SÃO PAULO-COHAB-SP,*** inscrita no CNPJ sob n° 60.850.575/0001-25, com sede em São Paulo/SP, no qual figuram como Fiduciantes ***JUVENAL PEREIRA FILHO,*** brasileiro, motorista, portador do RG n° 16.410.671-SSP/SP, inscrito no CPF/MF n° 049.194.658-90, e sua esposa ***ELAINE CRISTINA DE OLIVEIRA PEREIRA,*** brasileira, assistente administrativa, portadora do RG n° 15.504.832-6-SSP/SP, inscrita no CPF/MF n° 045.409.188-50, casados sob o regime da comunhão parcial de bens, residentes e domiciliados em São Paulo/SP, já qualificados no citado Instrumento, promoverá a venda em 1º ou 2º leilão fiduciário, de modo somente ***On-line***, do imóvel abaixo descrito, nas datas, hora e local infracitados, na forma da lei 9.514/97. **1. Local da realização dos leilões:** Os leilões serão realizados exclusivamente pela Internet, através do site ***www.portalzuk.com.br***. **2. Descrição do imóvel: Apartamento nº 41-B,** Bloco "B", localizado no 3º andar do "Condomínio Los Andes", integrante do Conjunto Habitacional José Bonifácio - Itaquera II/III, situado à Rua Professor Leonídio Alegretti, número 25, no Distrito de Itaquera, contendo a área útil de 41,34m², área comum de 16,85m², área total construída de 58,19m². e a fração ideal no terreno de 1,25%. **Imóvel objeto da matrícula nº 214.663 do 9° Oficial de Registro de Imóveis de São Paulo/SP. Observação:** Imóvel ocupado. Desocupação pelo adquirente, nos termos do art. 30 e § único da lei 9.514/97. **3. Datas e valores dos leilões: >1º Leilão: 08/08/2024**, às **11:00** h. Lance mínimo: R$ **158.100,00**. **>2º Leilão: 15/08/2024**, às **11:00** h. Lance mínimo: R$ **122.090,75**. **4. Condição de pagamento:** À vista, (mais a comissão de 5% ao leiloeiro). **5. Condições Gerais e de venda: 5.1.** Interessados em participar do leilão de modo on-line, cadastrar-se-ão no site portalzuk.com.br e se habilitarão, com antecedência de até 1 hora, para o início do leilão, sendo que os lances on-line se darão exclusivamente através do site, respeitado o lance mínimo e o incremento estabelecido. **5.2.** O fiduciante será comunicado na forma do parágrafo 2º-A do artigo 27 da lei 9.514/97, das datas, horários e locais da realização dos leilões fiduciários, para no caso de interesse, exercer o direito de preferência na aquisição, na forma estabelecida no parágrafo 2ºB do mesmo artigo, devendo apresentar manifestação formal do interesse. **5.3.** A venda será efetuada em caráter "ad corpus" e no estado de conservação física, documental/registral em que se encontra, inclusive em relação à eventual necessidade de averbação de construção/ampliação, que correrão por conta do arrematante. **5.4.** O arrematante pagará a comissão do leiloeiro, correspondente a 5% sobre o valor de arremate. **5.5.** O proponente vencedor por meio de lance on-line, terá prazo de 24 horas, para efetuar o pagamento da totalidade do preço e da comissão do leiloeiro, conforme edital. **5.6.** O não pagamento do preço do bem arrematado e da comissão do Leiloeiro, no prazo de 02 (dois) dias úteis a contar da comunicação da homologação da venda, configurará desistência por parte do arrematante, ficando este obrigado a pagar multa equivalente ao valor da comissão devida ao Leiloeiro (5% - cinco por cento) e despesas (5% - cinco por cento) do valor de arremate no prazo de até 5 (cinco) dias após o término do Leilão. Poderá o Leiloeiro ou a Zuk emitir título de crédito (Conta) para a cobrança de tais valores, encaminhando-o a protesto, por falta de pagamento, se for o caso, sem prejuízo da execução prevista no artigo 39, do Decreto nº 21.981/32. Tal arrematante não será admitido a lançar em novos leilões divulgados no site da ZUK. **5.7.** Caso haja arrematante, quer em primeiro ou segundo leilão, a escritura de venda e compra, será lavrada em até 60 dias, contados da data do leilão. **5.8.** Correrão por conta do arrematante, todas as despesas, inclusive foro e laudêmio, se for o caso, relativos à transferência do imóvel arrematado. **5.9.** Na forma do disposto no artigo 448, do Código Civil, o vendedor se responsabiliza por eventual evicção, somente até o valor recebido a título de arremate, excluídas quaisquer perdas. **5.10.** Eventuais avisos/menções de ações judiciais, no site portalzuk.com.br, na divulgação desse leilão, aderirão ao edital. **5.11.** Este edital será regido pela legislação brasileira em vigor, ficando desde já eleito o Foro Central da Cidade de São Paulo/SP, como competente para dirimir toda e qualquer questão oriunda do seu cumprimento **5.12.** As demais condições obedecerão ao que regula o Decreto n° 21.981/32, com as alterações introduzidas pelo Decreto n° 22.427/33, que regulam a atividade da leiloaria.

**PARA MAIS INFORMAÇÕES: 3003.0677 | PORTALZUK.com.br**

---

LEILÃO DE ALIENAÇÃO FIDUCIÁRIA
Online

SPDA zuk

***DORA PLAT***, leiloeira oficial, inscrita na JUCESP n° 744, com escritório à Rua Minas Gerais, 316 – Cj 62 - Higienópolis, São Paulo/SP, autorizada pela Credora Fiduciária ***SPDA HABITAÇÃO - FUNDO DE INVESTIMENTO EM DIREITOS CREDITÓRIOS NÃO PADRONIZADOS***, inscrita no CNPJ sob n° 25.316.863/0001-01, com sede em São Paulo/SP, administrada pela ***CM CAPITAL MARKETS DISTRIBUIDORA DE TÍTULOS E VALORES MOBILIÁRIOS LTDA***, inscrita no CNPJ sob n° 02.671.743/0001-19, com sede em São Paulo/SP, nos termos do Instrumento Particular, datado de 17/03/2023, no qual figura como Fiduciante ***MARIA MERCEDES DA COSTA,*** brasileira, viúva, aposentada, portadora do RG nº 20.314.481-8-SSP/SP, inscrita no CPF/MF nº 175.194.078-02, residente e domiciliada em São Paulo/SP, já qualificados no citado Instrumento, promoverá a venda em 1º ou 2º leilão fiduciário, de modo somente ***On-line***, do imóvel abaixo descrito, nas datas, hora e local infracitados, na forma da lei 9.514/97. **1. Local da realização dos leilões:** Os leilões serão realizados exclusivamente pela Internet, através do site ***www.portalzuk.com.br***. **2. Descrição do imóvel: Apartamento nº 43-B,** localizado no 4º pavimento do Condomínio Finlândia, situado à Rua 4E n. 11, integrante do Conjunto Habitacional Santa Etelvina III-A, no Distrito de Guaianazes, com a área útil de 51,90m², área comum de 5,10m², área total de 57,00m², e fração ideal no terreno de 45,465m² ou 2,50%. Para constar em sua **Av. 03** que a Rua 4E, denominase atualmente Rua René de Toledo. **Imóvel objeto da matrícula nº 99.624 do 7° Oficial de Registro de Imóveis de São Paulo/SP. Observação:** Imóvel ocupado. Desocupação pelo adquirente, nos termos do art. 30 e § único da lei 9.514/97. **3. Datas e valores dos leilões: >1º Leilão: 08/08/2024**, às **11:00** h. Lance mínimo: R$ **120.100,00**. **>2º Leilão: 15/08/2024**, às **11:00** h. Lance mínimo: R$ **209.817,58**. **4. Condição de pagamento:** À vista, (mais a comissão de 5% ao leiloeiro). **5. Condições Gerais e de venda: 5.1.** Interessados em participar do leilão de modo on-line, cadastrar-se-ão no site portalzuk.com.br e se habilitarão, com antecedência de até 1 hora, para o início do leilão, sendo que os lances on-line se darão exclusivamente através do site, respeitado o lance mínimo e o incremento estabelecido. **5.2.** O fiduciante será comunicado na forma do parágrafo 2º-A do artigo 27 da lei 9.514/97, das datas, horários e locais da realização dos leilões fiduciários, para no caso de interesse, exercer o direito de preferência na aquisição, na forma estabelecida no parágrafo 2ºB do mesmo artigo, devendo apresentar manifestação formal do interesse. **5.3.** A venda será efetuada em caráter "ad corpus" e no estado de conservação física, documental/registral em que se encontra, inclusive em relação à eventual necessidade de averbação de construção/ampliação, que correrão por conta do arrematante. **5.4.** O arrematante pagará a comissão do leiloeiro, correspondente a 5% sobre o valor de arremate. **5.5.** O proponente vencedor por meio de lance on-line, terá prazo de 24 horas, para efetuar o pagamento da totalidade do preço e da comissão do leiloeiro, conforme edital. **5.6.** O não pagamento do preço do bem arrematado e da comissão do Leiloeiro, no prazo de 02 (dois) dias úteis a contar da comunicação da homologação da venda, configurará desistência por parte do arrematante, ficando este obrigado a pagar multa equivalente ao valor da comissão devida ao Leiloeiro (5% - cinco por cento) e despesas (5% - cinco por cento) do valor de arremate no prazo de até 5 (cinco) dias após o término do Leilão. Poderá o Leiloeiro ou a Zuk emitir título de crédito (Conta) para a cobrança de tais valores, encaminhando-o a protesto, por falta de pagamento, se for o caso, sem prejuízo da execução prevista no artigo 39, do Decreto nº 21.981/32. Tal arrematante não será admitido a lançar em novos leilões divulgados no site da ZUK. **5.7.** Caso haja arrematante, quer em primeiro ou segundo leilão, a escritura de venda e compra, será lavrada em até 60 dias, contados da data do leilão. **5.8.** Correrão por conta do arrematante, todas as despesas, inclusive foro e laudêmio, se for o caso, relativos à transferência do imóvel arrematado. **5.9.** Na forma do disposto no artigo 448, do Código Civil, o vendedor se responsabiliza por eventual evicção, somente até o valor recebido a título de arremate, excluídas quaisquer perdas. **5.10.** Eventuais avisos/menções de ações judiciais, no site portalzuk.com.br, na divulgação desse leilão, aderirão ao edital. **5.11.** Este edital será regido pela legislação brasileira em vigor, ficando desde já eleito o Foro Central da Cidade de São Paulo/SP, como competente para dirimir toda e qualquer questão oriunda do seu cumprimento. **5.12.** As demais condições obedecerão ao que regula o Decreto n° 21.981/32, com as alterações introduzidas pelo Decreto n° 22.427/33, que regulam a atividade da leiloaria.

**PARA MAIS INFORMAÇÕES: 3003.0677 | PORTALZUK.com.br**

---

LEILÃO DE ALIENAÇÃO FIDUCIÁRIA
Online

SPDA zuk

***DORA PLAT***, leiloeira oficial, inscrita na JUCESP n° 744, com escritório à Rua Minas Gerais, 316 – Cj 62 - Higienópolis, São Paulo/SP, autorizada pela Credora Fiduciária ***SPDA HABITAÇÃO - FUNDO DE INVESTIMENTO EM DIREITOS CREDITÓRIOS NÃO PADRONIZADOS***, inscrita no CNPJ sob n° 25.316.863/0001-01, com sede em São Paulo/SP, administrada pela ***CM CAPITAL MARKETS DISTRIBUIDORA DE TÍTULOS E VALORES MOBILIÁRIOS LTDA***, inscrita no CNPJ sob n° 02.671.743/0001-19, com sede em São Paulo/SP, nos termos do Instrumento Particular, datado de 16/08/2022, no qual figura como Fiduciante ***AGDA CECILIA SOARES DOS SANTOS,*** brasileira, solteira, maior, operadora de monitoramento, portadora do RG nº 32.731.405-9-SSP/SP, inscrita no CPF/MF nº 259.898.238-00, residente e domiciliada em São Paulo/SP, já qualificados no citado Instrumento, promoverá a venda em 1º ou 2º leilão fiduciário, de modo somente ***On-line***, do imóvel abaixo descrito, nas datas, hora e local infracitados, na forma da lei 9.514/97. **1. Local da realização dos leilões:** Os leilões serão realizados exclusivamente pela Internet, através do site ***www.portalzuk.com.br***. **2. Descrição do imóvel: Apartamento nº 41-B,** localizado no 4º pavimento do Condomínio Palmeiral V situado à Rua 26-G, nº 169 integrante do Conjunto Habitacional Santa Etelvina VII, no Distrito de Guaianazes, com a área privativa de 43,49m², área comum de 4,93m², área total de 48,42m², e fração ideal no terreno de 64,2385m², ou 2,0833%. Para constar em sua **Av. 03** que a Rua 26-G, denomina-se atualmente Rua Cristiano Lobe. **Imóvel objeto da matrícula nº 86.717 do 7° Oficial de Registro de Imóveis de São Paulo/SP. Observação:** Imóvel ocupado. Desocupação pelo adquirente, nos termos do art. 30 e § único da lei 9.514/97. **3. Datas e valores dos leilões: >1º Leilão: 08/08/2024**, às **11:00** h. Lance mínimo: R$ **94.700,00. >2º Leilão: 15/08/2024**, às **11:00** h. Lance mínimo: R$ **48.449,15**. **4. Condição de pagamento:** À vista, (mais a comissão de 5% ao leiloeiro). **5. Condições Gerais e de venda: 5.1.** Interessados em participar do leilão de modo on-line, cadastrar-se-ão no site portalzuk.com.br e se habilitarão, com antecedência de até 1 hora, para o início do leilão, sendo que os lances on-line se darão exclusivamente através do site, respeitado o lance mínimo e o incremento estabelecido. **5.2.** O fiduciante será comunicado na forma do parágrafo 2º-A do artigo 27 da lei 9.514/97, das datas, horários e locais da realização dos leilões fiduciários, para no caso de interesse, exercer o direito de preferência na aquisição, na forma estabelecida no parágrafo 2ºB do mesmo artigo, devendo apresentar manifestação formal do interesse. **5.3.** A venda será efetuada em caráter "ad corpus" e no estado de conservação física, documental/registral em que se encontra, inclusive em relação à eventual necessidade de averbação de construção/ampliação, que correrão por conta do arrematante. **5.4.** O arrematante pagará a comissão do leiloeiro, correspondente a 5% sobre o valor de arremate. **5.5.** O proponente vencedor por meio de lance on-line, terá prazo de 24 horas, para efetuar o pagamento da totalidade do preço e da comissão do leiloeiro, conforme edital. **5.6.** O não pagamento do preço do bem arrematado e da comissão do Leiloeiro, no prazo de 02 (dois) dias úteis a contar da comunicação da homologação da venda, configurará desistência por parte do arrematante, ficando este obrigado a pagar multa equivalente ao valor da comissão devida ao Leiloeiro (5% - cinco por cento) e despesas (5% - cinco por cento) do valor de arremate no prazo de até 5 (cinco) dias após o término do Leilão. Poderá o Leiloeiro ou a Zuk emitir título de crédito (Conta) para a cobrança de tais valores, encaminhando-o a protesto, por falta de pagamento, se for o caso, sem prejuízo da execução prevista no artigo 39, do Decreto nº 21.981/32. Tal arrematante não será admitido a lançar em novos leilões divulgados no site da ZUK. **5.7.** Caso haja arrematante, quer em primeiro ou segundo leilão, a escritura de venda e compra, será lavrada em até 60 dias, contados da data do leilão. **5.8.** Correrão por conta do arrematante, todas as despesas, inclusive foro e laudêmio, se for o caso, relativos à transferência do imóvel arrematado. **5.9.** Na forma do disposto no artigo 448, do Código Civil, o vendedor se responsabiliza por eventual evicção, somente até o valor recebido a título de arremate, excluídas quaisquer perdas. **5.10.** Eventuais avisos/menções de ações judiciais, no site portalzuk.com.br, na divulgação desse leilão, aderirão ao edital. **5.11.** Este edital será regido pela legislação brasileira em vigor, ficando desde já eleito o Foro Central da Cidade de São Paulo/SP, como competente para dirimir toda e qualquer questão oriunda do seu cumprimento. **5.12.** As demais condições obedecerão ao que regula o Decreto n° 21.981/32, com as alterações introduzidas pelo Decreto n° 22.427/33, que regulam a atividade da leiloaria.

**PARA MAIS INFORMAÇÕES: 3003.0677 | PORTALZUK.com.br**

---

**EDITAL DE LEILÃO**

**JOSÉ ROBERTO BACELAR ARRUDA - Leiloeiro Oficial - JUCESP n° 426, torna público que realizará leilão de arte e antiguidades, do comitente ROBERTO MIGUEL SOTO CNPJ 37.309.537/0001-48** nos dias 23 e 24/07/2024 ás 19hs**,** através do site www.rmsleiloes.com.br e presencial na R. da Consolação, 2758 - Cerqueira César - São Paulo **, os bens serão vendidos no estado em que se encontram.**

---

EDITAL DE LEILÃO PÚBLICO EXTRAJUDICIAL – ONLINE no site www.satoleiloes.com.br. **Leilão público – 19/07/2024 às 14h00. O leilão será realizado pelo Leiloeiro Oficial ANTONIO HISSAO SATO JUNIOR, Jucesp 690**, **para a venda dos seguintes lotes, conforme condições estabelecidas no Edital:** Lote 01: Pá Carregadeira JCB - ANO 2022 . O arrematante pagará no ato, o valor da arrematação e 5% de comissão do leiloeiro e arcará com todas as despesas cartorárias, escritura pública, imposto de transmissão, foro, laudêmio, taxas, alvarás, certidões, emolumentos cartorários, registros, averbações e todas as despesas que vencerem a partir da data da arrematação nos termos do edital. **Maiores informações no escritório do leiloeiro telefone (11) 4223-4343 e/ou através do edital completo disponível no site do leiloeiro (www.satoleiloes.com.br) ou pelo e-mail contato@satoleiloes.com.br.**

---

EDITAL DE LEILÃO PÚBLICO EXTRAJUDICIAL – ONLINE no site www.satoleiloes.com.br. **Leilão público – 19/07/2024 às 11h00. O leilão será realizado pelo Leiloeiro Oficial ANTONIO HISSAO SATO JUNIOR, Jucesp 690, para a venda dos seguintes lotes, conforme condições estabelecidas no Edital:** Lote 01: PEÇAS DE MAQUINAS DE CORTE. O arrematante pagará no ato, o valor da arrematação e 5% de comissão do leiloeiro e arcará com todas as despesas cartorárias, escritura pública, imposto de transmissão, foro, laudêmio, taxas, alvarás, certidões, emolumentos cartorários, registros, averbações e todas as despesas que vencerem a partir da data da arrematação nos termos do edital. **Maiores informações no escritório do leiloeiro telefone (11) 4223-4343 e/ou através do edital completo disponível no site do leiloeiro (www.satoleiloes.com.br) ou pelo e-mail contato@satoleiloes.com.br.**

---

D1 LANCE LEILÕES

**Edital de Intimação de Hasta Pública - LEF24203**

**VARA:/**VARA DA FAZENDA PÚBLICA DA COMARCA DE SÃO CARLOS/SP **PROCESSO Nº:/**1505057-17.2016.8.26.0566 **AUTOR:/**Fazenda Pública Municipal de São Carlos **RÉU:/**José Augusto Pereira **CÔNJUGE:/**Sebastiana Mazaro Pereira **TERCEIROS:/**José Carlos de Jesus Bertacini **1ª PRAÇA: 05/08/24**(**15h00**) até **08/08/24**(**15h00**) e **2ª PRAÇA: 08/08/24**(**15h00**) até **28/08/24**(**15h00**)-***50%*** do valor de 1ª Praça. **CONDUTOR:** Jucesp 1106, pela www.d1lance.com.br. **BEM:** Propriedade - Uma casa e o respectivo terreno, na comarca de São Carlos, à Rua Cristovão Martinelli, nº 38, com sete cômodos, medindo o terreno 25,50m de frente por 44,50m de fundos confrontando pela frente com a Rua do Comércio, de um lado a Rua da Liberdade onde faz esquina, por outro lado com propriedade de Carmina Biscegli e pelos fundos com a propriedade de Tomaz Ghisloti. O imóvel desta matrícula situa-se na Vila Santa Eudoxia - Distrito de Santa Eudoxia. A residência com frente para a Rua Cristovão Martinelli poussi uma área construída de 70,00m². **MATRÍCULA:** nº 30.634 do CRI de São Carlos/SP. **AVALIAÇÃO:** R$ 370.000,00 (em Abr/22). Ficam **INTIMADOS** os supracitados e demais interessados das presentes designações, bem como da penhora realizada em 17/01/19

**www.d1lance.com.br - sac@d1lance.com - (11)3101 9851**

---

**EDITAL DE INTIMAÇÃO E PRAÇA**
**4ª VARA CÍVEL DO FORO REGIONAL III - JABAQUARA / SP**

FV Leilões

Edital de 1ª e 2ª Praça do Imóvel abaixo descrito, para conhecimento de eventuais interessados na lide e **INTIMAÇÃO** do executado **ESPÓLIO DE EUCLIDES PANNARONI FILHO REPRESENTADO POR EUNICE DO CARMO CARVALHO PANNARONI (CPF 272.324.008-88), ESPÓLIODE LAÉRCIO PANARONI REPRESENTADO POR MARCIO DA RIVA PANARONI (CPF 178.009.458-20) e MARLENE APARECIDA PANARONI (CPF 192.665.568-07), bem como dos interessados AGOSTINHO PANNARONI (CPF 358.511.008-85), RITA PEREIRA PANARONI (CPF 176.093.098-93), EUNICE LAURENTINA CAVALCANTI PANARONI (CPF 522.409.598-00), APARECIDA FERREIRA LUCIO PANNARONI (CPF678.322.108-34), ARI DO NASCIMENTO COELHO (CPF 641.328.628-87), JUAREZ ANTONIO SOBRINHO (CPF 309.990.496-15), VANESSA PANNARONI (CPF 290.535.408-90), BRUNO DO CARMO PANNARONI (CPF 311.850.868-03), PAULA DA RIVA PANARONI LIMA (CPF215.371.748-51), MARCELO DOS SANTOS LIMA (CPF 276.024.928-03)**, extraída dos autos da AÇÃO DE ALIENAÇÃO JUDICIAL EM FASE DE CUMPRIMENTO DE SENTENÇA, requerida por **LUIZ AGOSTINHO PANARONI**, **IVONE PANNARONI, ROSELI PANNARONI SOBRINHO, EMILIA PANNORONI COELHO,VALTER AGOSTINHO PANARONI E ROBERTO AGOSTINHO PANNARONI**. Processo **nº 0002442-66.2019.8.26.0003**. A **DRA. ADRIANA CRISTINA PAGANINI DIAS SARTI**, Juíza de Direito da 4ª Vara Cível do ForoRegional do Jabaquara da Comarca de São Paulo/SP, na forma da lei, **FAZ SABER,** a todos quanto este edital vierem ou dele conhecimento tiver e interessar possa que, com fundamento no artigo 882 e parágrafos, e art. 884, I e II, ambos do CPC, regulamentado pelos Provimentos CSM 2306/2015, 2427/2017 e 2614/2021 do TJSP, Provimento CG 19/2021, Resolução233/2016 do CNJ e Art. 250 e seguintes das Normas de Serviços da Corregedoria Geral de Justiça do TJSP,através da leiloeira **FLAVIA CARDOSO SOARES - JUCESP nº 948** utilizando a plataforma eletrônica **FV LEILÕES (www.fvleiloes.com.br)** portal de leilões on-line**,** levará a público pregão de venda e arrematação em **1ª Praça com início no dia 26/07/2024 às 14:00 horas e com término no dia 29/07/2024 às 14:00 horas,** entregando-o a quem mais der valor igual ou superior ao da avaliação, e não havendo licitante, ficadesde já designado a **2ª Praça com início no dia 29/07/2024 às 14:01 horas e com término no dia 20/08/2024 às 14:00 horas**, caso não haja licitantes na 1ª Praça, será aceito lance de no mínimo **80%** da avaliação, conforme o art. 885, parágrafo único - O juiz da execução estabelecerá o preço mínimo, as condições de pagamento e as garantias que poderão ser prestadas pelo arrematante. **BEM**: Uma casa e respectivo terreno medindo 10,00m de frente, por 21,50m ao longoda Travessa dos Tupinas, 22,00m do outro lado onde confina com Armando Luis Silvestre,ou seus sucessores, e nos fundos também com o mesmo Armando Luiz Silvestre,encerrando a área total aproximada de 217,50m². Imóvel objeto da matricula 22.063 do 14ºCRI de São Paulo com Inscrição Municipal 047.119.0032-2 **Avaliação (fls. 137/155):** R$ 469.245,17 em outubro/2015. O bem será vendido no estado de conservação em que se encontra, sem garantia, constituindo ônus dointeressado verificar suas condições, antes das datas designadas para a alienação judicial eletrônica. **PAGAMENTO E CONDIÇÕES DE VENDA:** O arrematante efetuará o pagamento à vista ou parcelado. **COMISSÃO:** A comissão devida ao Gestor será de **5%** sobre o valor da arrematação, que deverá ser paga no prazo de 24 horas do encerramento do leilão. **DÚVIDAS E ESCLARECIMENTOS:** Pessoalmente junto ao Ofício onde tramita a ação ou através do Tel.: (11)3842-3333, e-mail: juridico@fvleiloes.com.br, ou ainda no endereço do gestor na Avenida Indianópolis nº 1.337 – Indianópolis – São Paulo / SP. Ficam os **EXECUTADOS e demais interessados, INTIMADOS** das designações supra, se o executado for revel e não tiver advogado constituído, não constando dos autos seu endereço atual ou, ainda, não sendo ele encontrado no endereço constante do processo, a intimação considerar-se-á feita por meio do próprioedital de leilão. Será o edital, afixado e publicado na forma da lei. DRA. ADRIANA CRISTINA PAGANINI DIAS SARTI, Juíza de Direito da 4ª Vara Cível do ForoRegional do Jabaquara da Comarca de São Paulo/SP. **PARA MAIORES INFORMAÇÕES ACESSE WWW.FVLEILOES.COM.BR.**

---

**EDITAL DE INTIMAÇÃO E PRAÇA**
**4ª VARA CÍVEL DO FORO REGIONAL III - JABAQUARA / SP**

FV Leilões

Edital de 1ª e 2ª Praça do Imóvel abaixo descrito, para conhecimento de eventuais interessados na lide e **INTIMAÇÃO** do executado **CARLOS HENRIQUE NARA LEHFELD** (CPF: 104.912.508-86), extraída dos autos da AÇÃO DE PROCEDIMENTO COMUM CÍVEL - CONDOMINIO, requerida por **GUILHERME LEHFELD TRINDADE** (CPF: 309.345..348-88) e **EDUARDO LEHFELD TRINDADE** (CPF: 319.129.598-44) Processo **nº 1018158-14.2022.8.26.0003**. A **DRA. SAMIRA DE CASTRO LORENA**, Juíza de Direito da 4ª Vara Cível do Foro Regional do Jabaquara da Comarca de São Paulo/SP, na forma da lei, **FAZ SABER,** a todos quanto este edital vierem ou dele conhecimento tiver e interessar possa que, com fundamento no artigo 882 e parágrafos, e art. 884, I e II, ambos do CPC, regulamentado pelos Provimentos CSM 2306/2015, 2427/2017 e 2614/2021 do TJSP, Provimento CG 19/2021, Resolução233/2016 do CNJ e Art. 250 e seguintes das Normas de Serviços da Corregedoria Geral de Justiça do TJSP, através da leiloeira **FLAVIA CARDOSO SOARES - JUCESP nº 948** utilizando a plataforma eletrônica **FV LEILÕES (www.fvleiloes.com.br)** portal de leilões on-line**,** levará a público pregão de venda e arremataçãoem **1ª Praça com início no dia 26/07/2024 às 16:00 horas e com término no dia 29/07/2024 às 16:00 horas,** entregando-o a quem mais der valor igual ou superior ao da avaliação, e não havendo licitante, fica desde já designado a **2ª Praça com início no dia 29/07/2024 às 16:01 horas e com término no dia 20/08/2024 às 16:00 horas**, caso não haja licitantes na 1ª Praça, será aceito lance de no mínimo **60%** da avaliação, conforme o art. 885, parágrafo único - O juiz da execução estabelecerá o preço mínimo, as condições de pagamento e as garantias que poderão ser prestadas pelo arrematante.**BEM**: IMÓVEL – Um terreno situado na Rua Aprigio Rego Lopes, antiga Rua seis, lote 5 da quadra 6, no Parque Jabaquara, 30º Subdistrito Ibirapuera, com área de 343,00 metros quadrados, fazendo frente de 10,20 metros para a referida rua e nos fundos de 10,00 metros para o lote nº 21, a direitae esquerdanas extensões de 34,81 metros e 33,84 metros, confrontam com com os lotes 4 e 6, respectivamente. Imóvel objeto da matricula 275.501 do 15ºCRI de São Paulo com Inscrição Municipal 089.455.0005-7. **Laudo de Avaliação (fls. 230/284):** R$ 985.521,97 em março/2024. O bem será vendido no estado de conservação em que se encontra, sem garantia, constituindo ônus dointeressado verificar suas condições, antes das datas designadas para a alienação judicial eletrônica. **PAGAMENTO E CONDIÇÕES DE VENDA:** O arrematante efetuará o pagamento à vista ou parcelado. **COMISSÃO:** A comissão devida ao Gestor será de **5%** sobre o valor da arrematação, que deverá ser paga no prazo de 24 horas do encerramento do leilão. **DÚVIDAS E ESCLARECIMENTOS:** Pessoalmente junto ao Ofício onde tramita a ação ou através do Tel.: (11) 3842-3333, e-mail: juridico@fvleiloes.com.br, ou ainda no endereço do gestor na Avenida Indianópolis nº 1.337 – Indianópolis – São Paulo / SP. Ficam os **EXECUTADOS e demais interessados, INTIMADOS** das designações supra, se o executado for revel e não tiver advogado constituído, não constando dos autos seu endereço atual ou, ainda, não sendo ele encontrado no endereço constante do processo, a intimação considerar-se-á feita por meio do próprioedital de leilão. Será o edital, afixado e publicado na forma da lei. DRA. SAMIRA DE CASTRO LORENA, Juíza de Direito da 4ª Vara Cível do Foro Regional do Jabaquara da Comarca de São Paulo/SP. **PARA MAIORES INFORMAÇÕES ACESSE WWW.FVLEILOES.COM.BR**

---

EDITAL DE PRAÇA JUDICIAL ONLINE. Dora Plat - Leiloeira Oficial - JUCESP 744. 2ª VARA CÍVEL DA COMARCA DE GARÇA/SP. Processo: nº 1000694-96.2021.8.26.0201. Executado: SÉRGIO APARECIDO OLIVEIRA.Veículo marca Fiat, modelo Punto ELX 1.4, ano/modelo 2008 e placas EAK6434. VISITAÇÃO: Rua Tapajós nº 300, Ferrarópolis, Garça/SP. Lance mínimo no 1º leilão: R$ 24.319,00 - Lance mínimo no 2º leilão: R$ 14.591,40 (60% do valor de avaliação) (sujeitos à atualização). **DATAS DOS LEILÕES - 1º Leilão começa em 30/08/2024 às 10h40min, e termina em 03/09/2024 às 10h40min; 2º Leilão começa em 03/09/2024 às 10h41min, e termina em 24/09/2024 às 10h40min.** Fica o executado SÉRGIO APARECIDO OLIVEIRA, seu cônjuge se casado for e demais interessados, INTIMADOS das designações supra, caso não seja(m) localizado(a)(s) para a intimação pessoal, bem como da Penhora realizada em 22/06/2023.

**zuk** | PARA MAIS INFORMAÇÕES: 3003-0677 | **PORTALZUK**.COM.BR

---

EDITAL DE LEILÃO PÚBLICO EXTRAJUDICIAL | **HISA ELETROTECH.** O leilão será realizado **22 de julho de 2024 às 14:00**, no site www.hisaleiloes.com.br. Leiloeira Oficial: Tatiana Hisa Sato – Jucesp 817. **EDITAL COMPLETO E CONDIÇOES DE VENDA E PARTICIPAÇÃO DESTE LEILÃO ESTÃO DISPONÍVEIS EM NOSSO SITE WWW.HISALEILOES.COM.BR.**

---

O leiloeiro oficial **André Amaral Barros – JUCESP** nº **1164,** torna público que realizará um leilão de móveis usados, nos dias 29 e 30 de Julho/2024, às 20h00min., autorizado pela **LUIZ FELIPE DE JESUS BUSCANAN LTDA – CNPJ 42.204.241/0001-00**, SOMENTE ONLINE através do site: **www.quasetudomoveisleiloes.com.br.**

---

**EDITAL DE LEILÃO DE CHAPAS DE MADEIRA.** Comitente vendedor: **HDI Seguros - CNPJ sob nº 29.980.158/0001-57**. O leilão será realizado **22 de julho de 2024 às 11:00**. Local do bem: Bento Gonçalves/RS. Visitação para inspeção visual dos bens mediante agendamento, após arrematação e anterior ao pagamento. **EDITAL COMPLETO E CONDIÇÕES DE VENDA E PARTICIPAÇÃO DESTE LEILÃO ESTÃO DISPONÍVEIS EM NOSSO SITE WWW.SATOLEILOES.COM.BR. Leiloeiro Oficial Antonio Hissao Sato Junior - JUCESP nº 690.**

---

**EDITAL DE LEILÃO DE GRANITO BRANCO.** Comitente vendedor: **HDI Seguros - CNPJ sob nº 29.980.158/0001-57**. O leilão será realizado **22 de julho de 2024 às 10:00**. Local do bem: Brasília/DF. Visitação para inspeção visual dos bens mediante agendamento, após arrematação e anterior ao pagamento. **EDITAL COMPLETO E CONDIÇÕES DE VENDA E PARTICIPAÇÃO DESTE LEILÃO ESTÃO DISPONÍVEIS EM NOSSO SITE WWW.SATOLEILOES.COM.BR. Leiloeiro Oficial Antonio Hissao Sato Junior - JUCESP nº 690.**

---

**www.loopleiloes.com.br** LEILÃO ONLINE

**LEILÃO EXCLUSIVO ENERGISA**
**DIA 17/07/2024 às 13h**

ENTRE EM CONTATO PARA MAIORES INFORMAÇÕES
www.loopleiloes.com.br | sac@loopleiloes.com.br
Av. Almerinda Villela Ferreira,1 - Vila Brás Cubas MOGI DAS CRUZES/SP - CEP 08775-385
LEILOEIRO OFICIAL: Paulo Eduardo Lopes Rodrigues de Souza/Jucesp 868

---

**www.loopleiloes.com.br**

**LEILÃO PRESENCIAL E ONLINE MOGI**
**DIA 18/07/2024 às 11h**

ENTRE EM CONTATO PARA MAIORES INFORMAÇÕES
www.loopleiloes.com.br | sac@loopleiloes.com.br
Av. Almerinda Villela Ferreira,1 - Vila Brás Cubas MOGI DAS CRUZES/SP - CEP 08775-385
LEILOEIRO OFICIAL: Paulo Eduardo Lopes Rodrigues de Souza/Jucesp 868

---

EDITAL DE LEILÃO - 310ª HASTA PÚBLICA UNIFICADA DA JUSTIÇA FEDERAL SÃO PAULO - 1º LEILÃO: 07/08/2024, com encerramento às 11h - 2º LEILÃO: 14/08/2024, com encerramento às 11h. LOCAL: https://www.confiancaleiloes.com.br/ - BEM terreno em Ibitinga/SP, no local denominado "Residencial Ângelo de Rosa", e que constitui o lote nº 09 da quadra G, com frente para a Rua Rosa Manfrim, com a área de 170,00 m², medindo 8,50 m de frente, por 20,00 m da frente aos fundos, confrontando na frente com a referida via pública, do lado direito de quem da rua olha para o terreno, com o lote 10, do lado esquerdo com o lote nº 08, e nos fundos com o lote nº 35, todos da quadra G. O terreno está localizado no lado par da rua Rua Manfrim, distante 61,50 m do início da curvatura da esquina com a Rua José Bonelli. Averbada a construção de uma casa residencial, edificada de tijolos e coberta de telhas, com 40,24 m², sob nº 226 da Rua Rosa Manfrim. Matrícula n° **22.236** do CRI de Ibitinga/SP. Valor de avaliação: R$ 100.000,00. Lance mínimo para arrematação em 2º Leilão (conforme art. 6º, Lei nº 5.741/71): R$ 74.850,21 – Proc. nº 0000573-35.2013.4.03.6120 – 1ª Vara Federal de Araraquara. Edital disponível em https://www.jfsp.jus.br/servicos-judiciais/cehas/editais-hastas-publicas-unificadas/editais-2024

---

EDITAL DE LEILÃO - 310ª HASTA PÚBLICA UNIFICADA DA JUSTIÇA FEDERAL SÃO PAULO - 1º LEILÃO: 07/08/2024, com encerramento às 11h - 2º LEILÃO: 14/08/2024, com encerramento às 11h. LOCAL: https://www.confiancaleiloes.com.br/ - BEM imóvel, registrado no 2º Cartório de Registro de Imóveis de São Bernardo do Campo, matrícula n.º **38.500**, onde consta a seguinte descrição: "UNIDADE AUTÔNOMA, consistente do apartamento n.º 113, localizado no 11º andar, do 'EDIFÍCIO JURÉIA', sito à Rua das Samambaias n.º 173, integrante do 'RESIDENCIAL TERRAVIVA', contendo a área útil de 59,47 metros quadrados, com dois (02) quartos, sala, cozinha, um (01) banheiro e uma (01) vaga de garagem, área comum de 46,69 metros quadrados, totalizando 106,16 metros quadrados, correspondendo-lhe a fração ideal de 1,019% no terreno e demais coisas de uso comum; confrontando de quem do hall de entrada do apartamento olha para dentro do mesmo, pela frente com o apartamento de final 2, do lado direito e nos fundos com áreas comunitárias do condomínio, e do lado esquerdo com o apartamento final 4. Valor de avaliação: R$ 270.000,00. Lance mínimo para arrematação em 1º e 2º Leilão (conforme art. 6º da Lei nº 5.741/71): R$ 1.215.791,41 – Proc. nº 5008753-73.2017.4.03.6100 – 3ª Vara Federal de São Bernardo do Campo. Edital disponível em https://www.jfsp.jus.br/servicos-judiciais/cehas/editais-hastas-publicas-unificadas/editais-2024

---

LANCE

**Prefeitura de São José dos Campos**

**LEILÃO Presencial e Online**
**Dia 19/07/2024 às 10:00hs**

**LEILÃO DE VEÍCULOS E MATERIAIS DIVERSOS**
**Bens móveis, inservíveis e veículos usados**

**Online: www.lanceleiloes.com.br**
**Relação de chassis de veículos com direito a documentação**

**9C2KD0550ER351122; 9C2KD0550ER347274; 9C2KD0550ER350817; 9C2KD0550ER233008; 9C2KD0550ER230114; 9C2KD0550ER351039; 9C2KD0550ER351610; 9C2KD0550ER326177; 9C2KD0550ER349175; 9C2ND0910BR005987; 9C2ND0910BR004013; 9BGRY48906G178207; 9BGRY48906G170318; 935ZBXMMBB2071868; 9BD25504988804044; 93YBB8B058J914764; 8AC9036625A922861; 8AG244NETTA116592; 9BWMF07X39P009207; 9BD119707D1095621; 935ZCXMNBA2049257; 93ZC4190168320017; 9BWB672S46R604496; 9BWB672S76R605643; 9BWB672S86R606414; 9BWB672S46R607768; 9BFVCE1NX5BB59570; 9BFVCE1N75BB59574; 9BFVCE1N26BB66806; 9BFVCE1N66BB68669; 9BFVCE1N69BB68455; 9BGRM6940AG151703; N6AH10958; 9BFXCE2U85BB58271; 9BFVCE1N95BB59575; 9A9CG051131BX8107; 9BFXCE2U15BB60766; 9BFVCE1N75BB60488; 9BWN672S65R522619; 8AC904613BE037696; 935ZBXMMBB2071263; 953468231BR122561; 9BWMF07X69P007452; 9BWCB05W98P141064; 8AC904613BE037170; 9BM386025MB932148; 9BGRY48906G149397; 935ZCXMNCB2070302; 936ZBPMFA92039056**

**Maiores informações e edital completo no site.**
**Leiloeiro Oficial - Osmar Antonio Clini Júnior - JUCESP 1269**

**Tel. (11) 5811 0730 - (11) 5513 3872 | www.lanceleiloes.com.br**

---

EDITAL DE PRAÇA JUDICIAL ONLINE. Dora Plat - Leiloeira Oficial - JUCESP 744. 3ª VARA CÍVEL DA COMARCA DE ATIBAIA/SP. Processo: nº 0007687-54.2018.8.26.0048. Executados: TOMOE SUGAWARA, AQUIRA SAGAWARA, KAZUO SUGAWARA, ROSA KIMIE SUGAWARA, YOSHIMI MARIA INÊS SUGAWARA YODA.Fração de 63,59% (sendo 31,795% ao quinhão da coexecutada TOMOE SUGAWARA e 31,795% do quinhão do ESPÓLIO DE SHOJI SUGAWARA, sendo os direitos sucessórios dos coexecutados) da Área de Terras com 12.10.00 has. (121.000,00m²), correspondente ao lote 4 do Sítio Boa Esperança (Estrada Municipal Carlos Cavalaro Jar-341, defronte Flora Sampei, atualmente, Estrada Municipal Kiichi Ichikawa), município de Jarinu/SP - INCRA nº 633.046.619.892-9. Descrição completa na Matrícula nº 4.945 do 1º CRI de Atibaia/SP. Lance mínimo na 1ª ou 2ª Praça: R$ 2.064.006,25 (sujeitos à atualização). OBS: Conforme despacho de fls. 700/701 dos autos, o preço mínimo a ser observado para a alienação é o da avaliação. Eventuais propostas de aquisição por valor inferior serão, no entanto, consignadas nos autos para exame. **DATAS DAS PRAÇAS - 1ª Praça começa em 23/08/2024 às 11h20min, e termina em 27/08/2024 às 11h20min; 2ª Praça começa em 27/08/2024 às 11h21min, e termina em 16/09/2024 às 11h20min.** Ficam os executados TOMOE SUGAWARA, seu cônjuge se casada for, os herdeiros do ESPÓLIO DE SHOJI SUGAWARA, AQUIRA SAGAWARA, seu cônjuge se casado for, ROSA KIMIE SUGAWARA, seu cônjuge se casada for, KAZUO SUGAWARA, seu cônjuge ELISABETE SATIE MADA SUGAWARA, YOSHIMI MARIA INÊS SUGAWARA YODA, seu cônjuge ROBERTO KAZUAKI YODA, os coproprietários MINORU SHIMA, JOÃO LEITE DOS SANTOS JUNIOR, seu cônjuge MARIA ANTONIA LEITE DOS SANTOS, JOÃO PEDROZO, seu cônjuge ISALTINA LEMES DE SOUZA PEDROZO, ORLANDO BARBI, seu cônjuge APARECIDA PEDROZO BARBI, JOSÉ CORREIA DOS SANTOS, seu cônjuge APARECIDA DURIDAN DOS SANTOS, NORIO SHIMA, se cônjuge MARIA JOSÉ DE CAMARGO SHIMA, ANTERIO ANGIOLETTO, seu cônjuge SUZANA COELHO ANGILOLETTO, WILLIAN HITOSHI OSAWA, seu cônjuge CELIA MIYUKI HARA OSAWA, CARLOS HIROMI OZAWA, seu cônjuge SUELI SAYURI INUI OSAWA, VITTORIO LUIZ BARBI, seu cônjuge REGINA MARIA DE CARVALHO BARBI, TOSHIRO ISHIDA, seu cônjuge KAYOKO ISHIDA, EVANGELINA DO NASCIMENTO MACEDO, ELOISA SENA GALLI, SATOSHI OZAWA, seu cônjuge EMI SUGAWARA OZAWA, JOSÉ ALBERTO FERNANDES TRINDADE, seu cônjuge ANGELA CRISTINA DE CAMPOS TRINDADE, CRISTINA KAORI OKI, MILTON SUSSUMO HARA, seu cônjuge ELETICE COSTA DA SILVA HARA, FERENC LERCH, seu cônjuge VERONICA OLAH KISS, VOUNEI PEREIRA, seu cônjuge YUKIE SHIMA PEREIRA, FIROYUKI SHIMA, seu cônjuge RUTE APARECIDA SHIMA, RICARDO PARUSSOLO SUGAWARA, seu cônjuge ELISA MITIKO SUGAWARA, ANTONIO CARLOS DE ANDRADE, seu cônjuge SYLVIA RIBEIRO DE ANDRADE, EDUARDO MAGRI, seu cônjuge ROSANA RITA DE ANDRADE MAGRI, SILVIO ROBERTO BOGO, seu cônjuge LEONILDA MONTICO BOGO, JOZENIR RENATO BOGO, CLAUDECIR ALVES DA FIGUEREDO, seu cônjuge ROSELI EMILIA DA SILVA FIGUEREDO, MARIA APARECIDA DA SILVA ANDRADE, seu cônjuge ABEL PEREIRA ANDRADE, JOVINO DOS SANTOS DA COSTA LIMA, EUJACIO DA COSTA LIMA, MANOEL DA COSTA LIMA, ADRIANA DA COSTA LIMA, AFRANIO GOMES CAVALCANTE, seu cônjuge MARIA APARECIDA DE LIMA CAVALCANTE, LUIZ HIROTO OZAWA, seu cônjuge MARIA KIOCO TASHIRO OSAWA, CICERO MANOEL DE OLIVEIRA, seu cônjuge MARIA ELZA DA SILVA OLIVEIRA, LUIZ BOGO, seu cônjuge MARGARETE CAVALLARO BOGO, seus cônjuges se casados forem e demais interessados, INTIMADOS das designações supra, caso não seja(m) localizado(a)(s) para a intimação pessoal, bem como da Penhora realizada em 19/07/2022.

**zuk** | PARA MAIS INFORMAÇÕES: 3003-0677 | **PORTALZUK**.COM.BR

---

**www.loopleiloes.com.br** LEILÃO ONLINE

**LEILÃO EXCLUSIVO ENERGISA - DIA 17/07/2024 às 13h**

020681 - 014821 - EX7324 - 024927 - 128096 - 128089 - 623036 - 030583 - 022245 - 016281 - 086564 - 128052 128090 - 000260 - 212633
041640 - 042625 - 044746 - 042575 - 152669 - 027304 - 037328 - 020361 - 026961 037591 - 030990 - 057092 - 028678 - 043608 - 734911
037223 - 025084 - 003930 - EX7048 - 017453 - 027570 014876 - 347051 - 477753 - 204352 - 023999 - 040259 - 037583 - 041611 - EX7332
024142 - 003523 - 028429 024071 - 055803 - 550930 - 037502 - 037586 - 024039 - 042086 - 003521 - 022568 - 036073 - 055815 - 041363
002701 - 055562 - 027301 - 051447 - 041495 - 043767 - 029477 - 032808 - EX7046 - EE8537 - EX7042 - EX7043 EX7047 - EX7044 - EX7051
017952 - 027500 - 025355 - 013226 - 037477 - EX7338 - 029055 - 020581 - 025344 018774 - 027649 - 022358 - 022605 - 029971 - 097867
125566 - 053187 - 015876 - 023772 - 037259 - 043509 055911 - 016168 - 022300 - 037968 - 521436 - 009817 - 025500 - 022417 - 027775
029344 - 037480 - 015797 031210 - 031117 - 007112 - 048297 - 025497 - 025488 - 041758 - 043035 - 013844 - 041364 - 037401 - 041528
322942 - 020178 - 013517 - 018331 - 041275 - 027783 - 020115 - 001784 - 046578 - 041640 - 048278 - 048150 024966 - 080575 - 041432
011547 - 041441 - 031320 - 060451 - 011070 - 015788 - 204831 - 204142 - 025269 016126 - 024815 - 044900 - 204361 - 041105 - 020021
092083 - 010289 - 014894 - 024768 - 024889 - 204197 024747 - 044148 - 024872 - 024910 - 028004 - 024538 - 016401 - 024742 - 030401
304364 - 027796 - 037361 041617 - 020155 - 026918 - 037573 - 001830 - 001791 - 016479 - 187456 - 187877 - 055827 - 008583 - 011362
018353 - 020088 - 024817 - 005055 - 005048 - 519557 - 005057 - 078871 - 007965 - 018335 - 026380 - 044729 024473 - 024667 - 024479
047856 - 037581 - 037980 - 082188 - 042596 - 051342 - 041837 - 015988 - 018031 014461 - 037374 - 001747 - 048042 - 013357 - 688677
018358 - 773493 - 018197 - 166904 - 185342 - 019862 015921 - 023660 - 004874 - 001804 - 132980 - 107601 - 041043 - 012914 - 009832
020428 - 161905 - 044119 549672 - 024751 - 144881 - 018195 - 052781 - 041594 - 041084 - 024762 - 166426 - 052833 - 165890 - 029630
052469 - 026465 - 019990 - 232291 - 024891 - 204387 - 204404 - 024899

ENTRE EM CONTATO PARA MAIORES INFORMAÇÕES
www.loopleiloes.com.br | sac@loopleiloes.com.br
AV. ALMERINDA VILLELA FERREIRA,1 - VL BRÁS CUBA - MOGI DAS CRUZES/SP- CEP 08775- 385
LEILOEIRO OFICIAL: Paulo Eduardo Lopes Rodrigues de Souza/Jucesp 868

---

EDITAL DE LEILÃO PÚBLICO EXTRAJUDICIAL – ONLINE no site www.hisaleiloes.com.br. **Leilão público – 19/07/2024 às 14h00. O leilão será realizado pela Leiloeira Oficial TATIANA HISA SATO, Jucesp 817, para a venda dos seguintes lotes, conforme condições estabelecidas no Edital:** Lote 01: Tanque Inox TS550F Fixação 63x48x26CM; Lote 02: Tanque inox 44x47,9x26CM E Sifao Flexivel Metalizado Simples; Lote 03: Patinete Infantil; Lote 04: Bico de HR, Friso de para-choque e Moldura para-choque; Lote 05: Aprox. 60 Selante; Lote 06: 3 Disco de Embreagem, Cabo de engate, Alma para-choque, Folha de porta carro e Reforço para-choque; Lote 07: Tesoura para tubos ppr, Compresso ar condicionado eletrico 12v, GBL-FUSOR 115v Lexmark MX71X - 40X8019 e Válvula de expansão eletrônica; Lote 08: Aprox. 10 Sasso Rolling Papers Brown Orgânic Mini Size, Máquina Cortar Tecidos 4 Polegada Rc-100 e Bomba De Oleo Eng. - Sp588875; Lote 09: Nivea firmador q10 + vitamina c - Nivea soft milk 400ml, 6 Pares de Sapatenis Brancos - 3 Pares de Sapatenis Pretos, 9 Pares de Sapatenis Pretos // 7 Pares Sapatenis Brancos e Faixa Senshin 11 Cinza e 3 Azul; Lote 10: Banco para Bicicleta, Mesa minuto Jantar 100 CC, Aplique para-choque e Guarnição para-brisa; Lote 11: Piteira Chillin Hollown e Lekubi Herdade da Barrosinha Rose 2021; Lote 12: Manequim Masculino - Manequim Infantil; Lote 13: Kit Penduradores VIK / Jequitiba Natural, Sapatos Novos Tamnho: 36, Imâs Personalizados Rio das Ostras; Lote 14: Letreiro em Led escrtio "AMOR", Cabo HDMI Full HD, Escadinha de Metal 2 Degraus, Carcaça Batedeira Mondial Prática Black e Utensílios de Cozinha; Lote 15: MESA DE CABECEIRA MURIQUI-DO-NORTE, Estante Plástica Modular Preta - 5 Prateleiras e Tintas Sublimatica Cyan e Magenta; Lote 16: Turbina, Rolamento de Rolos Cilíndricos MA 5220 E - BOWER, Serpentina ar condicionado, Fullpower Turbocharger cartridge e Fullpower Turbocharger cartridge; Lote 17: Base em app c/haste em inox, Pipetador de Segurança Verde, Funil de separação tipo bola, Tubo de ensaio de vidro com tampa de rosca, Lava olho de emergência, Frasco Conta Gotas Incolor c Pipeta ESM.E Tet. De Borr.30ML, Pipeta de Vidro graduada mhor 10ml, Garrafa Transparente, Toner Cartridge Byqualy e Lampadas osram dulux d e 18w 1200lm; Lote 18: Camisa de Moletom 2 // Camisa 1 e Mala de viagem Roxa com puxador; Lote 19: Carinho de mão de madeira (Decoração) e Estante Boho Infantil Em Vime; Lote 20: 1 Cuba inox, Diversos cabides e 1 Barra de ferro; O arrematante pagará no ato, o valor da arrematação e 5% de comissão da leiloeira e arcará com todas as despesas cartorárias, escritura pública, imposto de transmissão, foro, laudêmio, taxas, alvarás, certidões, emolumentos cartorários, registros, averbações e todas as despesas que vencerem a partir da data da arrematação nos termos do edital. **Maiores informações no escritório da leiloeira telefone (11) 9 4886-0334 e/ou através do edital completo disponível no site da leiloeira (www.hisaleiloes.com.br) ou pelo e-mail leticia @hisaleiloes.com.br.**

---

**www.loopleiloes.com.br**

**LEILÃO PRESENCIAL E ONLINE MOGI - DIA 18/07/2024 às 11h**

A00249 - 022741 - 298011 - 016078 - 044444 - 111132 - 114929 - 825372 - 284610 - 016728 - 207153 - 115519
058869 - 525992 - 574162 - 254247 - 502003 - 544995 - 078090 - 102917 - 195328 - 117457 - 813819 - 302266
098997 - 290142 - 073050 - 83824 - 055188 - H91381 - 536668 - C733003 - 006788 - 311390 - 239334 - 000514
114103 - 450325 - 110036 - 183371 - 200285 - 294966 - 035498 - 604772 - 060987 - 538270 - 444941 - 747039
011420 - 257580 - 194041 - 472089 - 393672 - 137323 - 336451 - 324786 - 268862 - 171924 - 177834 - 112989
795154 - 224543 - 232387 - 590079 - 002701 - 078357 - 225631 - 517756 - 002269 - 013770 - 309887 - 146511
112865 - 512659 - 175482 - 045817 - 163622 - 609077 - 957716 - 186795 - 216099 - 320954 - 523157 - 198750
043124 - 137299 - 111078 - 361548 - 107904 - 482956 - 030347 - 003765 - 034141 - 031030 - 527518 - 554362
276817 - 306108 - D01551 - 153596 - 709503 - 205743 - 269486 - 201250 - 148520 - 011682 - 550838 - 311447
358833 - 101642 - 096684 - 223686 - 107864 - 232066 - 194208 - 000541 - 255535 - 406312 - 149988 - 241330

ENTRE EM CONTATO PARA MAIORES INFORMAÇÕES
www.loopleiloes.com.br | sac@loopleiloes.com.br
AV. ALMERINDA VILLELA FERREIRA,1 - VL BRÁS CUBA - MOGI DAS CRUZES/SP- CEP 08775- 385
LEILOEIRO OFICIAL: Paulo Eduardo Lopes Rodrigues de Souza/Jucesp 868

---

EDITAL DE LEILÃO PÚBLICO EXTRAJUDICIAL – ONLINE no site www.hisaleiloes.com.br. Leilão público – **19/07/2024 às 14h00.** O leilão será realizado pela **Leiloeira Oficial TATIANA HISA SATO, Jucesp 817**, para a venda dos seguintes lotes, conforme condições estabelecidas no Edital: Lote 02: Chaleira Digital Glass 1.7L, Pchd, Preto, 220v, Philco, Lote 03: Chaleira eletrica Inox Elgin em Inox Sem fio 1,8 Litros 220V, Lote 06: Liquidificador Philco PLQ950 900W 4 velocidades 110V, Lote 07: Liquidificador Turbo Power, Mondial, Preto, 550W, 110V - L-99 FB, Lote 08: Liquidificador Turbo Power, Mondial, Preto, 550W, 110V - L-99 FB, Lote 09: Liquidificador Turbo Power, Mondial, Preto, 550W, 110V - L-99 FB, Lote 10: Liquidificador Turbo Power, Mondial, Preto, 550W, 110V - L-99 FB, Lote 13: Liquidificador Turbo Power, Mondial, Preto, 550W, 110V - L-99 FB Lote 14: Liquidificador Turbo Power, Mondial, Preto, 550W, 110V - L-99 FB, Lote 15: Liquidificador Turbo Power, Mondial, Preto, 550W, 110V - L-99 FB, Lote 16: Liquidificador Turbo Power, Mondial, Preto, 550W, 110V - L-99 FB, Lote 19: Liquidificador Turbo Power, Mondial, Preto, 550W, 110V - L-99 FB, Lote 22 : Liquidificador Turbo Power, Mondial, Preto, 550W, 110V - L-99 FB, Lote 23: Liquidificador Turbo Power, Mondial, Preto, 550W, 110V - L-99 FB, Lote 24: Liquidificador Turbo Power, Mondial, Preto, 550W, 110V - L-99 FB, Lote 27 : Liquidificador, B1000, 3L, Preto, 110v, Britania, Lote 28 : Liquidificador, B1000, 3L, Preto, 110v, Britania, Lote 29: Liquidificador, Diamante, 900w, Preto, 110v, Britania, Lote 30: Liquidificador, Ph900, 3L, Preto, 110V, Philco,Lote 32: Ferro a Vapor Ultragliss II, Arno, Rosa 220V, Lote 33: Philips Walita Preto Multiprocessador PowerChop 750 2 velocidades 4 acessorios 1,5l, Lote 34 : Maral Spider - Quadriciclo, Multicor, Lote 35: Boneco Articulado Star Hero Soldado, Lote 36: MASTERS OF THE UNIVERSE FIGURA DE AÇÃO NEW ETERNIA HORDAK, Lote 37: Cargo Com Acessorios 11 Pecas Clube Do Siri Meninos Mor, Lote 38 : Bicicleta de Equilibrio - 4 Rodas, BUBA, Rosa, Lote 39: Bicicleta de Equilibrio - 4 Rodas, BUBA, Rosa, Lote 41 : Cadeira de Descanso Musical FunTime Maxi Baby ate 18kgs Rosa, Lote 46: Liquidificador, Ph 900, 3L, Preto, 110v, Philco, Lote 48: Liquidificador, Ph900, 3L, Preto, 110V, Philco, Lote 49: Liquidificador, Ph900, 3L, Preto, 110V, Philco, Lote 50 : Liquidificador, Ph900, 3L, Preto, 110V, Philco, Lote 51: Cafeteira P/ Café Espresso Em Cápsulas Delta Q Quick. Lote 52: Extratora Vertical WAP POWER CLEANER PRO 2000W Escova eletrica Tapetes, Lote 53: Cafeteira Eletrica Dolce Arome, Mondial, Preto 550w, 110v - c3018xfb, Lote 58: Britania BBE12P - bebedouro 10L OU 20L Sistema Purificador, Bivolt, Lote 59: Multiprocessador Turbo Chef 7 em 1, mondial, preto, 1000w, 110v , Lote 60: Sanduicheira Mondial Grill e Sandwich 127v, preto, 750w s12, Lote 65 : Fritadeira sem Oleo Cadence Pratic Fryer 3L preta 110, FRT515, Lote 66: Aquecedor A Ar Mondial Cinza/Branco, 1500w 110v - A08, Lote 68: Ducha Eletronica Fit Black 6800w 220v Hydra Preto DPFT E 682PT, Lote 69 : Passadeira de roupa a vapor vertical Elgin 110v - Steamer, Vaporizador, Lote 69: Livros variados. O arrematante pagará no ato, o valor da arrematação e 5% de comissão da leiloeira e arcará com todas as despesas cartorárias, escritura pública, imposto de transmissão, foro, laudêmio, taxas, alvarás, certidões, emolumentos cartorários, registros, averbações e todas as despesas que vencerem a partir da data da arrematação nos termos do edital. **Maiores informações no escritório da leiloeira telefone (11) 9 4886-0334 e/ou através do edital completo disponível no site da leiloeira (www.hisaleiloes.com.br) ou pelo e-mail leticia @hisaleiloes.com.br.**